ANUL XXXII No. 8820

BONAMENTE

Lei 350 . . . . pe un an
» 180 . . . . » 6 luni
» 90 . . . . » 3 »
» 1000 . . . Instituții publice

ATELIERELE TIPOGRAFICE
IAȘI. — STR. LAPUȘNEANU 37

Telefoane | Redacția 391 Administrația 394 Serviciul de noapte 367

1 LEU

OPINIA

Ziar popular cotidian

MARȚI 1 SEPTEMBRIE 1936

BIBLIOTECA FUNDAȚIUNEI „Regele Ferdinand I"

Premii Gratuite SERIA 67-a BON No. 26

Neprevăzutul în politică

Note pe marginea evenimentelor

Punându-ne săptămâna trecută întrebarea: cât o să mai steie liberalii la cârma țării?, am găsit de cuviință să formulăm următorul răspuns (evaziv ce e drept): încă multe săptămâni; poate luni.

A doua zi chiar, nu se mai vorbea peste tot decât de obstacolele pe care le întâmpină șeful guvernului și se sconta posibilitatea dezlănțuirii unei autentice crize de regim.

S'a întâmplat: *neprevăzutul*, care a schimbat în câteva ceasuri, mersul lucrurilor.

De unde acum câteva zile liberalii se lăudau că nu se resimte nevoia unei remanieri, astăzi au fost siliți s'o facă.

Se afirmă că în cursul zilelor ce vor urma, se vor desfășura evenimente importante și hotărâtoare și că în scurt timp vom cunoaște o nouă orientare a țării,

Prețuind numai *neprevăzutul* și excluzând cu desăvârșire logica, nu ne vom îngădui să facem preziceri.

Nu se știe ce turnură vor lua până la urmă evenimentele; nu se știe când pleacă liberalii definitiv, și cu atât mai puțin —întrebare tragică— cine vine.

E de presupus numai că liberalii vor face tot posibilul ca să prelungească șederea lor la cârmă. Prea grea le-a fost venirea la putere, ca s'o poată părăsi cu una cu două.

Dacă însă național-țărăniști vor da de astădată dovadă de curaj și abilitate, vor reuși să precipite evenimentele.

Oricum, ne aflăm în zile decisive care ne aduce tuturor griji noui și mari.

I. L. BASARABEANU

Omul zilei

Dl. Gh. Tătărescu este incontestabil ceia ce se chiamă „omul zilei".

In vremuri de criză politică, factorii hotărâtori, cât și partidul liberal îl întrebuințează ca uu scut. Unii,—în scop de tranziție, până la ivirea unor împrejurări care să îngăduе așezarea unui nou regim. Alții, — în interesul partidului liberal, spre a neutraliza șocul forțelor adverse chiar din sînul partidului.

Și chiar în timpuri de opoziție, d. Tătărescu va avea de multe ori calitatea de „omul zilei", într'o serie de situații și convulsiuni ce se vor produce inevitabil...

Impresii din excursia ceferiștilor ieșeni în Germania

Mausoleul celor 16 prieteni al lui Hitler

Ceia ce a emoționat mai mult în excursiunea prin Germania—ne spune d. dr. Gori Alexandrescu — a fost vizitarea orașului Nurenberg.

— „Acolo, ne spune distinsul medic, — e sediul hitlerismului. Tronează maiestos „Casa brună" și Mausoleul, unde dorm somnul veșniciei cei 16 prieteni intimi ai Fuhrerului, morții pentru triumful mișcării naziste, Mausoleul e o clădire masivă, deschisă în toate părțile — dar având un acoperiș de ciment. Cele 16 sicrie sunt așezate câte opt într'un compartiment.

Pe fiecare sicriu se află o inscripție simplă, cuprinzând în mijloc numele decedatului; deasupra este în chenar ultimul apel al prietenului,—iar jos, parcă ar fi răspunsul celui chemat, — se află inscripțiunea: „Hier" (Aici; prezent!).

Vizitarea mausoleului — ne spune d. dr. Gori Alexandrescu, — este deopotrivă emoționantă pentru germani, ca și pentru străini, și dovedește ingeniozitatea nemților în chestie de propagandă.

DAN

Medicina pentru toți

Igiena urechei

Cum să ne ferim de surditate. Corpuri străini în ureche. Abcese

de dr. A. Socolovschi

Pe fațada unei clinice dentare e scris:

— „Fiecare om cult, odată în 3 luni își controlează dinții la un dentist, — chiar în cazul, când nu-l supără. La fel procedați și cu urechile, arătându-le unui specialist, din timp în timp!"

Renumitul specialist, dr. Denker, marele savant german, a spus — și cu drept cuvânt—că dintre toate facultățile omului, aceia a auzului o putem numi cea mai intelectuală. Un surd este aproape un izolat de semenii săi, de societate; mai izolat chiar decât un orb, care are, totuși facultatea de a auzi, de a schimba părerile. Poate fi corectat foarte ușor un defect al vederii, cu o pereche de ochelari, potriviți. Un defect al auzului nu poate fi însă corectat. Aparatele acustice nu aduc nici un folos în afară decât fabricanților...

Din pacate, lumea neglijează și nu dă prea mare atenție bolilor de urechi, care lăsate în voia lor, pot duce până la completa surditate, de multe ori nevindecabilă,— fără să mai vorbim de alte complicațiuni, ca mastoidită meningită, abces la creer, septicemie, scurgerea cronică, polipi la urechi, cholesteatom etc.

Surditatea! Iată un adevărat flagel al omenirii! Reamintim aforizmul clasic al lui Rosch: „din trei oameni, unul, fără îndoială, suferă de o boală a urechii, care mai curând, sau mai târziu, îl va duce la o afecțiune gravă."

Cauzele surdității sunt multiple și variate. O simplă răceală, un mic abces, cărula nu-i dăm importanță, o scurgere din ureche, o boală infecțioasă, care duce la perforația timpanului și la paralizia nervului auditiv. Sunt foarte predispuse surdității persoane de 35-45 de ani, cari suferă de artritism, de gută sau diabet.

La dânșii boala generală „trece" foarte ușor la urechi provocând așa zisa oto-scleroza.

Foarte des surditatea apare ca o urmare a bolilor de femei (avortită, metrită, salpingită etc.) și, mai ales, după sarcină. Rolul important al bolilor căilor respiratoare superioare — ca polipi, amigdalite, vegetațiile, guturaiul etc. e cunoscut îndeajuns. Aici există o legătură directă, evidentă și incontestabilă între bolile de nas și gât și surditate (vegetații și polip).

In ceiace privește corpurile străine în urechi, trebuie să fim extremi de precauți. Sfat practic: nu încercați să le scoateți cu diferite „instrumente" aflate la îndemână, ca foarfeci, cârligi, pense de smuls sprincenele. Căci în acest chip totdeauna, aceste corpuri străine (vată, sâmburi, insecte etc.) pătrund mai adânc, rup timpanul și duc a complicațiuni grave, ca mastoidită, meningită etc. Ele trebuesc tratate de un specialist, fără să ne lăsăm conduși și influențați de sfaturile prietinilor, cari au bună voință, dar sunt cu totul străini de medicină.

Foarte des în ureche se formează ceară. E bine să se curețe urechea cu un bețișor învelit cu vată și îmbibat cu alcool boricat. Această mică operație o puteți face personal de 1—2 ori pe săptămână. Dacă totuși se aglomerează ceară și se slăbește auzul — numai specialistul va scoate „dopul".

Foarte periculos este de a se sgâria cu unghia, sau cu un corp dur în ureche. Aceasta poate da naștere la o infecțiune cu un streptococ sau stafilococ.

Se formează atunci un abces al urechei, un furuncul cu puroi, care, netratat la timp, produce flegmone, limfangite, septicemie. Dacă furunculul se sparge singur, se va spăla cu apă oxigenată și

Continuarea în pagina 2-a

Din toată lumea

Cheltuieli somptuare

Vestita stațiune de munte, Sinaia, a avut zeci de ani o gară mică, ce a servit totuși foarte bine interesele localității, în vremea bătrânului rege Carol I.

Sinaia dezvoltându-se foarte mult, și având în vedere calitatea ei de reședință regală, s'a clădit după război o gară nouă, mare, spațioasă, frumoasă etc. Ea face serviciu deplin.

Și iată că se anunță hotărârea căilor ferate de a dărâma gara aceasta, și a clădi în loc alta, de proporții extraordinare!

Ar fi un simplu lux inutil.

Când sunt atâtea lipsuri în țară; când la Iași, depilă, nu se poate face o paserelă de trecere, sau o clădire ca lumea la Halta Nicolina,— noul proect cu Sinaia este o sfidare.

„Țara lui Hübsch", — și pace bună!

O boală ciudată

Medicii americani se găsesc în fața unei maladii extraordinar de curioase.

Șoferul Ronald Dure din New-York a suferit nu de mult un grav accident de automobil și de atunci vorbește fără întrerupere, zi și noapte.

Deși i s'au dat cele mai puternice narcotice, Dure consinuă să vorbească chiar și în timpul somnului.

De notat că șoferul era un om foarte tăcut.

Savanții stau cu brațele încrucișate și nu-și pot explica acest ciudot caz.

Greva Hoților...

La Damasc (Siria) hoții nemulțumiți de măsurile energice luate împotriva lor de către poliția siriană,—au hotărât să declare... grevă!

Membrii „Societății talharilor", care ființează de 4 ani în Damasc, s'au angajat să nu mai comită nici-un furt în oraș, în speranță că acest fapt va determina licențierea unui mare număr de agenți polițienești.

Timp de mai multe săptămâni n'a fost comis în Damasc nici macar un singur furt. Insă poliția nu s'a lasat trasă pe sfoară, menținând complecte efectivele polițiste.

Când au văzut hoții că planul lor n'a reușit, s'au adunat iarăși într'o consfătuire și în cele din urmă au hotărât să-și reeie... activitatea!..

Când te bate femeia!..

In fața unui tribunal din Viena (Austria) s'a judecat zilele trecute, procesul de divorț intentat de un funcționar de stat, soției sale, o femeiușcă destul de frumoasă, însă prea violentă!...

Reclamantul fusese întâlnit într'o zi pe stradă de soția sa, în tovărășia unei alte femei. Cât ai clipi din ochi, ea se repezi ca fulgerul asupra bărbatului ei și îl bătu atât de strașnic, încât bietul om fu internat în spital.

Depe urma acestei bătăi, nenorocitul soț a rămas cu osul nasului sfărâmat și cu numeroase semne pe corp.

Tribunalul a pronunțat imediat divorțul, fiind de părere că unei soții, chiar înșelate, nu-i este îngăduit să-și maltrateze soțul în asemenea hal...

Radio-Bucătăria

Doi ingenioși constructori englezi au pus la punct un aparat, grație căruia se pot găti bucate fără a recurge la gaz, cărbuni, foc de lemne sau electricitate. Iată principiul acestui aparat.

In centrul unei bobine din foi de aramă, se așează pe o placă de metal, bucata de carne, peștele sau prăjitura cu fructe. Bobina e apoi pusă în legătură cu un post de de telegrafie fără fir și undele hertziene prepară în câteva minute, un prânz sucolent.

Acelaș aparat asigură conservarea perfectă a cărnii, legumelor și fructelor. Conservarea acestor alimente poate fi prelungită timp de mulți ani.

Așa dar, iată o nouă minune a științei: Radio-Bucătăria!..

x Tragerea premiilor ziarului „Opinia" seria 66-a, va avea loc Vineri 4 Sept. ora 11 dim. în sala Trianon.

Prescumbați bonurile din timp.

O manifestare pentru pace va avea loc încurînd la Iași

Se știe că în zilele de 3, 4 și 5 Septembrie are loc la Bruxelles meetingul mondial pentru pace, cu participarea fruntașilor democrați din toate țările lumii.

Din România participă cunoscutul fruntaș politic doctor Lupu, precum și câțiva intelectuali și proletari.

Chiar și Iașul un le ființează de recentă dată o „Asociație pentru Cultură și pace", va trimite doi delegați: un cunoscut intelectual și un muncitor.

*

Din câte aflăm, după demonstrația dela Bruxelles, se vor organiza reuniuni pentru pace cu caracter local, în întreaga Europă.

In România, prima manifestare pentru pace va avea loc la Iași, din inițiativa și sub auspiciile sus-amintitei asociațiuni.

Se dă ca sigură participarea d-lui dr. Lupu și a mai multor personalități din țară. Nu este exclusă și adeziunea ca și participarea la cuvânt, a d-lui ministru Victor Iamandi.

ȘBILȚ

CETIȚI IN PAG. IV-a ULTIMA ORA

Pregătirile de război

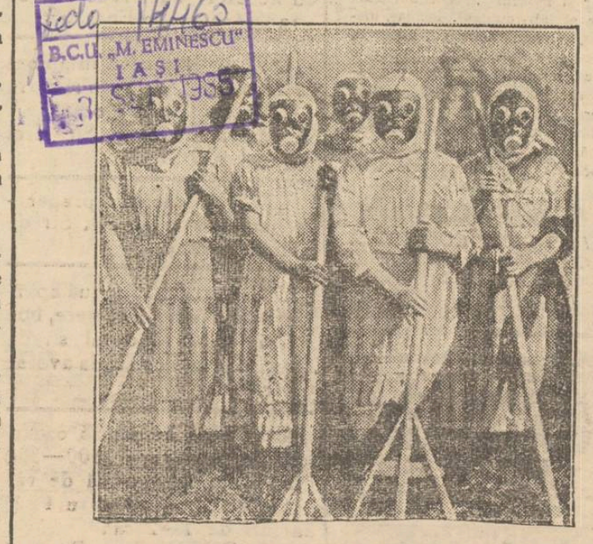

Paralel cu Germania, — face și Rusia pregătiri intense de război. Cum arma teribilă a unui viitor război va fi aviația, Sovietele iau măsuri în această privință, organizând apărarea populației împotriva atacurilor aerochimice.

In clișeu, țărance din Ukraina făcând exerciții cu măști contra gazelor. Priviți ce înfățișare hidoasă capătă figura femeiască, — în vremuri când se retrezesc instinctele primitive!

Dela munte

Valea Moldoviței (Bucovina)

de pr. F. Bodnărescu

Printre frumusețile naturale ale țării, sunt recunoscuți munții, între cari cei ai jud. Câmpulung-moldovenesc,—județ de munte, aproape în întregime. Pe lângă Suceava și Rădăuți este județul cel mai românesc al Bucovinei.

Printre munți, șerpuesc la vale râurile Moldova și Bistrița, cari formează văile de toată frumusețea, cu acest nume. Afluent al Moldovei, e Moldovița, destul de viguroasă și tot așa de limpede ca și Moldova, în care se revarsă, de pe partea stângă, în satul Vama, centru însemnat, —de vro 10 ani, în urma stăruinței unui om politic, născut în Vama, magistrat în timpul Austriei, românul neprihănit Iorgu Toma, apoi deputat și vice-președ. al Camerei române, răposat în anuar 1935.

Valea Moldoviței este cunoscută mai ales pentru însemnatul mănăstirea Moldovița, ctitorită original de Alexandru cel Bun, din care abia se mai găsesc puține urme de pietre (zid), biserica (fostă mănăstire) Moldovița, admirată de oricine, fiind ctitoria lui Petru Rareș, găsindu-se la o depărtare de cam 14 klm. de Vama, în com. Vatra-Moldoviței.

Dela Vama, de pe linia Dărmănești-Dorna, pleacă un tren, mai ales pentru transportul lemnului, regiunea fiind bogată în lemn, la „Moldovița-Ferestrău" (stația C. F., în com. Moldovița, acumai fostă sub nemți „Rușii Moldoviței"), pe distanța de 20 klm. — tren la care sunt adăugate și două vagoane pentru călători.

După Vama, urmează halta Deia sau Brazi, unde trenul oprește pentru primirea vagoanelor cu lemnul de cherestea, dela fabrica de acolo. Mai merge vreo 2 klm. și trenul ajunge în centrul satului Frumosul, la halta cu acest nume. Ca și Vama și Vatra-Moldoviței, Frumosul este așișderea o veche așezare românească.

Biserica din Frumosul, încăpătoare, de lemn, nu cu cine știe ce stil, dar în cinste mare la oameni (nu se pomenește de sectanți sau stiliști), e de prin anii 60 ai sec. trecut, situată puțin mai la o parte de centru, pe un tapșan verde, sub dealul Bobeica.

Școala, impunătoare, cu etaj, sa zidit în timpul pri-

Continuarea în pag. 2-a

JAWOL

Există multe antinevralgice, dar „JAWOL" e unicul în felul său. Combate sigur durerile de cap, nevralgii și răceala.

La farmacii și droguerii.

Liceul de fete al profesorilor asociați
„M. KOGALNICEANU"
Iași Str. Căpitan Păun No. 6
Școală cu drept de publicitate

Inscrierile se fac în fiecare zi dela 9-12 și 4-6
Anul acesta funcționează și clasa VII-a cu ambele secții—literară și științifică.
Examenul de admitere pt. clasa I la 4 Septemb.
Se mai pot inscrie în cl. I-a elevele care au dat examenul de admitere la școlile statului și nu au avut ocuri; precum și cele de celelalte școale.
Taxele moderate se pot plăti în rate lunare.

Direcțiunea școalei primare de băeți
„CULTURA"
cu Drept de Publicitate

anunță că înscrierile și reînscrierile la această școală se fac zilnic până la 15 Septembrie a. c., în cancelaria școalei din str. Mârzescu 26, între orele 9-12 și 3-6.
Elevii săraci sunt primit gratuit.

Școala Primară Protestantă (Lutherană)
Iași, Str. Banu 14
Situată în centrul orașului. Patru clase.
Cu programa Statului, plus Limba Germană.
Corpul didactic select.
Limba de predare română și germană.
Predarea după noile metode pedagogice, cu tratamentul individual al elevilor.
Elevi selecționați. Taxe moderate.
Inscrierile zilnic între orele 10-13 în cancelaria școlii. Director: *Pastor Hans Maurer*

„Reuniunea Femeilor Române"
Școala „Elena Gh. Mârzescu"
Cu începere dela 1 Septembrie, prin noua lege a învățământului Industrial, școala noastră este transformată în **Liceu Industrial**

Elevele care au absolvit clasa IV trebue să treacă un examen de admitere în clasa V (curs superior).
Toate condițiunile sunt afișate la școala, str. Negruț 1. Examenele de admitere se țin între 5—10 Septembrie a. c.
Inscrierile și reinscrierile se fac până la 10 Sept.
DIRECȚIUNEA

Școala de Meserii ptr. fete
„ORT"
anunță că înscrierile și reînscrierile încep pe ziua de 30 August a. c. și vor continua zilnic între orele 10-12 a. m. și 3-6 p. m., în cancelaria școlii (str. Mârzescu No. 26).
Pe lângă secțiunile existente de croitorie de damă, lingerie și broderie artistică, se înființează anul acesta noui secțiuni de specializare.
DIRECȚIUNEA

Apă de Slănic
proaspătă
găsiți numai la magazinul
„Cămila"
Str. A. Panu
ȘI LA FILIALA
str. I. C. Brătianu

Dr. S. Streiff
MEDIC DE SPITAL
fost asistent al Clinicelor urinare din Viena și Berlin
Specialist în Boli și Operații Genito-urinare
(Rinichi, Beșică, Prostată, Genitale)
Cistoscopie, Uretroscopie
Cons. 3—8 p. m.
Iași, Str. A. Panu 7
(lângă Școala Steaua

După un chef oricât de mic
Luați pilule de Slănic.

Liceul Industrial de băeți
— Iași —
INȘTIINȚARE

Se aduce la cunoștința celor interesați că fosta școală superioară de meserii Iași, fiind transformat în liceu industrial cu 8 clase, se primesc candidați în clasa I-a, absolvenți ai cursului primar, vârsta minimă 11 ani. Examenul de admitere va avea loc la 10 Septembrie a. c.

Admiterea în clasa V-a de liceu va avea loc la 15 Sept. 1936 și se primesc candidați care au vârsta maximă 18 ani, iar ca studii cursul inferior de liceu sau o școală inferioară de meserii.

Prospecte și condițiunile de admitere se pot lua dela Direcțiunea școalei, care este deschisă în fiecare dimineață dela 8—12 și după amează între 4—6.

Direcțiunea

PUBLICAȚIE

Școala Normală de fete „Mihail Sturza" din Iași str. Toma Cozma No. 3 aduce la cunoștință că va ține licitație publică în ziua de 15 Sept. 1936 ora 4 p. m. în cancelaria școlii pentru procurarea de pâine, carne, coloniale, lăptărie, brânzeturi, fructe, rechizite de cancelarie, materiale de întreținere și diferite pentru gospodăria necesare acestei școli pe un an.

Caetul de sarcini și orice informațiuni se pot obține de la cancelaria școlii în orele de birou.

Comitetul

DOCENT DOCTOR
GH. PLĂCINȚIANU
Chirurg primar
Boli chirurgicale și de femei
Cons. 3—5 p. m.
Aleia Alexandri 5
(Dr. Negel)

Tratamente cu
UNDE ULTRA-SCURTE
în abcese, furunculi, flegmoane, limfangite, adenite. Reumatism articular și muscular. Artrite blenoragice și tuberculoase. Ischias, nevralgii, nevrite, lumbago, migrene, meurite, salpingo-ovarite, blenoragie cronică, stricturi uretrale, prostatită, orchită, colecystită, angina pectorală, amigdalită, actinomycosă, claudicatio intermittens, tuberculoasă osoasă, osteomyelită. Pyretoterapie la paralizie generală progresivă și la tabes.
Dr. S. Hernis
BOLI DE PIELE, COSMETICĂ MEDICALĂ — Venerice și sifilis
Cons. 2—8
Str. I. C. Brătianu No. 43

ARȘIȚA SOARELUI
CĂLDURA ȘI CURENTE ÎN ODĂI

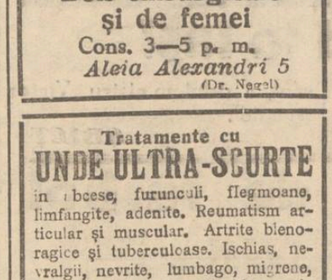

PRODUC
MIGRENE-AMEȚELI
NĂDUȘEALĂ
NEVRALGII-JUNGHIURI
TESTA
COMBATE și VINDECĂ

Acțiunea păr. Petru Chirica
contra stiliștilor
Solemnitatea dela Ruginoasa

O populată adunare creștinească a avut loc recent la Ruginoasa-Baia, organizată de păr. Petru Chirica din Iași și părintele econom Popovici parohul bisericii satului.

Părintele Chirica, în calitate de confesor misionar pe lângă dir. de exploatare c. f. r. a convocat pe toți ceferiștii din gara Cuza Vodă la o conferință religioasă. Deoarece în acele părți se simte primejdia stilistă a agitatorului Glicherie, — păr. Chirica, în înțelegere cu păr. Popovici, a chemat și pe sătenii din Ruginoasa la această solemniate, care au răspuns în număr mare.

Părintele Chirica într'o inimoasă cuvântare, a arătat primejdia ce o prezintă pentru biserică acțiunea calendaristă, îndemnând pe cei prezenți a face zid în jurul clericilor, fiind încredințați că prin această îndeplinesc și o mare faptă creștinească și națională.

A mai vorbit păr. econom Popovici, mulțumind părintelui Petru Chirica că s'a ostenit să vie în mijlocul enoriașilor săi, după care păr Chirica a împărțit asistenței cărți și broșuri cu caracter religios.

Coresp.

Igiena urechei

(Continuarea din pag. I-a

se va usca cu alcool pentru a evita infecția întregei regiuni. Aceasta ar fi normal să se întâmple. Din păcate, însă, furunculul nu cedează așa ușor și în mai multe cazuri, medicul va deschide abcesul și îl va trata. În orice caz nu încercați să-l spargeți cu acul, și nu stoarceți abcesul: el e mai primejdios, decât credeți și se va răzbuna grozav!

Când se ivesc primele simtome ale unei boli serioase și grave, ca vâjâieli, scurgere sgomot, slăbirea auzului, — urechea trebuie să fie examinată imediat. Persoanele, cari suferă de inimă, de gută, de artritism, femeile gravide etc. — trebuie să fie puse sub supravegherea unui specialist pentru a înlătura complicațiile și surditatea.

Despre măsurile profilactici vom vorbi în articolul următor.

Dr. Alex. Socolovschi

Mica Publicitate

DE INCHIRIAT o cameră frumoasă mobilată, eventual cu acces la bae. A se adresa strada Gheorghe Enescu 6.

DOUĂ CAMERE luminoase la subsol, de închiriat în str. Vasile Conta No. 21. A se adresa C. Staig Str. Trei Erarchi 9.

LATINA perfectă preparare pentru bacalaureat. Strada Dancu 3, etaj.

DE INCHIRIAT, două apartamente a câte 2 camere, bucătărie și tot la canal strada Gusti 6 prin Rosetti, la avocat Georgescu.

CUMPĂR de ocazie cazan fabricat țuică capac. 100—300 litri, autorizat; armă de vânătoare 12—16; trăsură și hamuri de 1—2 cai.
BOLOHAN, Com. Roșcani Iași

Și cel mare și cel mic iau Pilule de Slănic.

O întimpinare a Asociației
„Lumina Lumii"
a clerului din Jud. Fălciu

Cu referire la un reportaj al nostru, primim o întimpinare din partea Asociației „Lumina Lumii" a clerului din jud. Fălciu, în care se afirmă că nu există disensiuni între cler și chiriarhul eparhiei, ei: „preoțimea înțelege să urmeze cu toată dragostea și devotamentul pe P. S. Episcop Nifon în marea operă ca o desfășoară".

Adresa e semnată de Pr. Gh. Popescu, pentru președintele asociației clerului. Apoi de preoți: Anton Popescu, Spiru I. Apoda, Vasile Cehan, C. Bounegru, econom C. Luntraru, econom Hagiu, C. Sârbu, P. Alexandrescu, Vasile Profir, Filaret Toma, diac. I. Petrișor, și încă doi diaconi cu semnături indescifrabile.

Foarte frumos; și luăm act că apești cucernici preoți nu sânt în conflict cu Chiriarhul. Dar sânt în conflict alți preoți...

Și încă un lucru:

De ce adresa nu-i semnată de președintele asociației clerului?

x A fi frumoasă și atrăgătoare este problema ce rezolvă Crema Miraculoasă. Această cremă distruge petele și coșurile de pe obraz, albește și catifelează pielea dându-i un parfum delicios. Depozit Farmacia Dr. Ratianu strada Cuza Vodă 48

Bibliografie
Insemnări ieșene

In revista „Insemnări ieșene" No. 15-16 (pe August) se remarcă un admirabil imn pentru înțelegere și iubire, al maestrului Mihail Sadoveanu vrăjitorul scrisului moldovenesc.

D. ing. Andriescu-Cale publică un foarte interesant studiu despre navigabilitatea Prutului și Bahluiului.

D. prof. I. Plăcințeanu continuă micul război cu d. Dan Bădărău pe chestiuni de filosofie și tehnică.

D. prof. dr. A. Slătineanu servește o savuroasă șarjă în problema profesorilor ambulanți. Iar d. prof. Gh. Obreja-Iași prezintă un studiu sintetic despre opera lui Maiorescu.

Literatură de bună calitate semnează Profirița Sadoveanu, Al. Stamatiad, M. Ștefănescu-Galați, Șt. Șerban etc.

Dl. prof. G. T. Popa presintă observațiuni sobre și deosebit de interesante despre viața din Germania.

Pagini de critică și informație literară semnează d-nii N. I. Popa, Sandu Teleajen, Sadoveanu, Bădăreu și alți prețioși colaboratori.

Recenziile și notele ocupă mare spațiu, și se remarcă prin vioiciune, ironie și varietate, într'un deosăvârșit ritm al actualității.

„Insemnări ieșene" este o excelentă revistă a intelectualilor de toate categoriile, — și menține renumele Iașuui.

Rubrica cinematografică

Sezonul cinematografic din acest an se anunță bogat, din punct de vedere al calității filmelor. Dovadă avem filmele care ruleuză în această săptămână în sălile de spectacol din localitate.

Cinematograful „Trianon" prezintă 2 filme într'adevăr excepționale; „O căsnicie modernă" cu celebra actriță Miriam Hopkins în rolul prim.

Al doilea film e „Drumul vieții" un succes al cinematografiei sovietice, despre care critica nu a avut destule cuvinte de laudă.

Programul e complectat cu jurnalul sonor „Paramount".

*

Nici „SIDOLI" nu s'a lăsat mai prejos. Se reprezintă „O aventură în zori de zi" film în care excelează faimoasa Carole Lombard.

A doua viziune e „Ferma Morții" o reușită producție de aventuri ale cow-boylor americani.

Jurnalul sonor „Century" cu ultimele evenimente.

*

Cinematograful „ROXY" aduce pe ecran două capo d'opere ce merită a fi văzute de ieșeni.

„Ordonanța" e un film realizat de celebrul regizor Tourjanscky după romanul lui Guy de Maupassant. Rolurile sunt interpretate de Marcel Chantal, Fernandel, G. Rigaud și Paulette Dubosc, — așii cinematografiei franceze. „Ingerul întunericului" — al doilea film, e o producție de profund tragism, cu Frederic March, Merle Oberon și Herbert Marshall.

Programul se sfârșește cu jurnal sonor și Silly-Symphonie.

P. Mc.

x „Chinovinul „Dr. Ratianu cu China, Kola, Guarana, Gențană și Glicerofosfat de Calciu întărește organismul, dându-i vigoare. Se recomandă cu mare succes convalescenților, și anemicilor, mărindu-le pofta de mâncare. Depozit Farmacia Dr. Ratianu Cuza Vodă 48.

Cursurile de Balneologie
de la Slănic-Moldova

Mâine Marți 1 Septembrie, se deschide la Slănicul-Moldovei, cursurile pentru perfecționarea medicilor-balneologi, sub conducerea d-lui prof. dr. Tudoran.

La deschiderea cursurilor vor lua cuvântul d-nii: prof. dr. Gh. Tudoranu, Epitrop N. Bădulescu, prof. dr. Mironescu și General Vicol, președintele Soc. de Hidrologie.

Cursurile vor dura până Luni 7 Septembrie. Vor conferența specialiști de marcă din care notăm: Prof. dr. Hortolomei, docent dr. Gh. Niculescu, agregat Dimitriu-Borca, prof. dr. C. Parhon, prof. dr. C. Șumuleanu, docent dr. E. Hurmuzache, etc.

In după amiezi se vor face excursii în împrejurimile Slănicului.

x Tragerea premiilor ziarului „Opinia" seria 66-a va avea loc Vineri 4 Sept ora 11 dim. în sala Trianon

Preschimbați bonurile din timp.

Din lumea satelor
Activitatea
cercurilor pastorale
misionare din județ

In activitatea cercurilor pastorale un loc de frunte îl are cercul pastoral cu reședința la Mânjești — fiind unul dintre cele mai bine organizate.

In satul Mogoșești-Iași în parohia veneratului preot Mihai Bombea, s'a ținut cel de al patrulea „cerc pastoral misionar" la care, în cadrul slujbelor impresionante, a participat un mare număr de credincioși, veniți și de prin satele învecinate.

Dimineața s'a oficiat la biserica satului o slujbă religioasă de un sobor format din preoții: M. Bombea-Mogoșești, V. Pleați-Mânjești, C. Teodorescu-Mironeasa și N. Mihailovici-Piciorul Lupului, răspunsurile fiind date de un cor al cântăreților și săteni din sat.

Predica zilei a fost ținută de către pr. N. Mihailovici care a vorbit despre: „Mântuirea sufletului prin biserică".

După masă a urmat ședința publică în curtea bisericii la umbra unor falnici copaci, sub președinția pr. V. Pleoți, care a vorbit norodului despre: „Urmarea la biserică și foloasele ei".

La această înălțătoare manifestație religioasă au mai asistat d-na Tereza Mihailovici, înv. Eugenia Negoiță, d-na Obreja, d-nii C. Obreja-Mogoșești, C. Popovici învățători, N. Negoiță, licențiat în teologie, etc.

La sfârșit după ce pr. președinte face o sinteză a programului desfășurat, mulțumește tuturor pentru osteneala dată întru deplina reușită a acestui deal patrulea cerc pastoral misionar și regretă foarte mult lipsa pr. I. V. Grigoraș care se află suferind.

Ședința publică s'a încheiat cu imnurile de slavă ale cântăreților. **Lăzărescu Ciurea**

Valea Moldoviței (Bucovina)

(Continuare din pagina I-a)

marului Artenie Tiron muntean voinic și azi, la peste 70 ani, și al regretatului învățător („superior"—„oberlehrer") israilteanu fără vicleșuc și dascălul model, Anatolie Popescul, reposat în April 1922, — e la șosea, fiind ridicată cu vre-o 2 ani înainte de războiul mondial.

Cam cu 70 de ani în urmă, școala din Frumosul a fost înființată de Ionică Mironovici, venit ca dascal de biserică (cantor), din jud. Suceava. Om foarte muncitor și dornic de progres, venit tânăr la Frumosul, dascălul bisericesc Mironovici a înțeles să înființeze școală în satul său de adopțiune; a fost întâiul învățător, venind școlari și din alte părți și știind în acelaș timp, din omul absolut sărac, cum venise, să se ridice la o situație materială frumoasă. Este și azi casa lui, ca și livada de pomi fructiferi (la munte, nu prea sunt livezi cu pomi; —dar el a reușit). Era prisăcar sau a cultivat aguzi; în fine era îndrumător și un om pilduitor. Elevi de ai lui, moșnegi acum, îl pomenesc totdeauna cu evlavie pe Ion Mironovici, dascălul bisericesc și dascăl al școalei, ca pe un ctitor cultural al satului.

Războiul l-a găsit paroh în Frumosul pe d. Brăilean septuagenar, decorat de R. Carol I. cu „Steaua României", pentru sentimentele lui românești. Acestea l-au și răsplătit cu chinuri, dela nemți, în timpul războiului, fiind ridicat, după invazia rușilor, și târât, ca un făcător de rele, spre vestul imperăției, care se găsia în agonie, de unde întorcându-se, l-a venit sfârșitul provocat de suferința martirului său național.

Frumosul, gospodărit bine de primarul T. Niga și notarul Grigore Grefelean, s'a învrednicit de o primărie nouă, din acest an, care stă, în locul celeia vechi cu cinste, alături de școală.

La Frumosul, vine la gospodăria sa, de face fân (ocupația de căpitenie, vara, la munte) primarul dela Câmpulungul-Moldovenesc, Nicolae Balan. E dascăl la biserica sf. Nicolae, în capitala județului, român adevărat și foarte presentabil, după port și înfățișare.

Primarul Balan o figură reprezentativă de muntean, ridică în timpul de față școli primare, pe lângă că edilitatea dela Câmpulung, nu lasă de dorit.

In tren, spre Moldovița-Fereastrău era maiorul D. Popovici, ieșan dela P.-Iloaei, venit în Bucovina în reg. 118 îndată după unire. Cu serviciul la Cercul de recrutare C.-Lung, pleca pe Valea Moldoviței, pentru lucrări de apărare pasivă. Atâta s'a identificat cu cele ale neamului său, în regiune, cunoscând toate din partea locului, încât, suflet așa de ales, este un organ minunat al desevârșirei unificării sufletești, impunându-ne —românii—și în ochii minoritarilor, prin tact și înțelegere binevoitoare. Adevărat pionier și pe frontul unificării sufletești și al întăririi autorității românești.

Frecț F. Podnărescu

AZI la ROXY triumful cinematografiei moderne | Realizare cu Frederic March, Merle Oberon și H. Marshal
Ingerul Întunericului
Al 2-lea film
ORDONANȚA cu Marcel Chantal
Miky Maus și Pathe Nathan complectează programul

BIBLIOTECA FUNDAȚIUNEI Regele Ferdinand I

NOUL CABINET REMANIAT

și rolul său, nu tocmai clar

Criza politică s'a declarat și mai cu seamă s'a rezolvat cu o grabă neobișnuită.

Era vorba la început ca d. Inculeț să părtisească cu totu cabinetul. Însuși d-sa luase această hotărâre și căuta un succesor. De ce? Pentru ca să liniștească toate enervările și să imprime mai limpede caracterul de „provizorat" a cabinetului remaniat.

Insă în ultimul moment s' produs o schimbare.

Discuțiunile dintre d-nii Tătărescu și Dinu Brătianu, pretențiile șefului partidului

Dl. GH. TATARESCU

și poate chiar amenințările acestuia din urmă (între care și spectrul georgismului),—au determinat o întoarcere de manivelă.

Dl. Tătărescu nu s'a încumetat să continue guvernarea fără luminile hotărâtoare ale d-lui Inculeț. Și astfel fruntașul basarabean a acceptat să rămâe în guvern ca vicepreședinte al Consiliului.

Lista ministerială

Cabinetul s'a reconstituit în felul următor:

Președinția consiliului și ministerul armamentului: d. Gh. Tătărescu.

Vice-președinte al consiliului și ministru de stat: d. Ion Inculeț.

Ministerul de externe: d. Victor Antonescu.

Internele: D. Iuca.

Instrucțiunea publică: d. dr. Const. Angelescu.

Agricultura și domenii: d. Vasile Sassu.

Comunicații și lucrări publice: d. Richard Franasovici.

Sănătatea și ocrotirile sociale: d. dr. I. Costinescu.

Industrie și comerț: d. Vaier Pop.

Muncă: I. Nistor.

Finanțe: M. Cancicov.

Justiție: Mircea Djuvara.

Ap. națională: gen. Anghelescu.

Culte: Victor Iamandi.

Ministru de stat însărcinat cu cooperația: d. M. Negura

Subsecretari de Stat

Externe: d. Victor Bădulescu.

Interne: A. Bentoiu și V Barcă.

Finanțe: D. Alimănișteanu.

Domenii: M Berceanu.

Armament: P. Bejan.

Instrucția publică: Iuliu Valaori și Ștefănescu-Goangă.

Aviație: G. Caranfil.

Culte: Tiberiu Moșoiu.

Ordinea publică

Una din obligațiile principale ale noului guvern, este restabilirea ordinei interne. Era o necesitate care a și determinat remanierea. O mărturisește precis și d. Tătărescu. Iar pentru a liniști toate enervările, cum spuneam la început, —d. Inculeț s'a retras dela interne, iar d. Valer Pop a fost schimbat de la justiție.

Prezența la interne a d-lui D. Iuca — persoană valoroasă și ponderată — este o garanție. Acelaș lucru se poate spune și despre venirea d-lui Mircea Djuvara la justiție.

Este însă un punct negru. Guvernul debutează cu amenințări împotriva țăraniștilor — anunțând că va dizolva „gărzile țărănești".

N'ar fi exclus să se treacă la fapte împotriva țăraniștilor (menajându-se în acelaș timp alte gărzi, cum s'a făcut până acum); și atunci vom asista la o întețire aprigă a luptelor de partid. In locul destinderei așteptate...

Debarcarea d-lui Titulescu

Un fapt curios și nu tocmai explicit, este debarcarea bruscă a d-lui Titulescu.

S'a procedat în mod neobișnuit, — lucru pentru care însuși d. Titulescu și-a exprimat mirarea.

De o schimbare a politicei externe,—nu-i vorba. A spus-o categoric d. Tătărescu și dealtfel se dovedește prin prezența la externe a d-lui Victor Antonescu, partizan desăvârșit al politicei noastre tradiționale.

Atunci care-i motivul înlocuirii d-lui Titulescu?

Primul-ministru a declarat că a trebuit să alcătuească un guvern pur, de partid; iar d. Titulescu nu-i liberal, ci era în guvern ca tehnician.

Oare trebue să credem că guvernul are planul unei violente ofensive contra țăraniștilor (chestia cu „gărzile")? Și în asemenea caz, într'adevăr, d. Titulescu ar fi fost o piedică.

Sau poate sânt în joc unele motive de ordin per-

D. N. TITULESCU

sonal; incidente de natură delicată, necunoscute în public. Ar fi o explicație.

Dar mai poate fi o explicație.

Cabinet de tranziție?

Situația era destul de coaptă pentru o schimbare de regim. Dar încă nu s'a cristalizat o formulă a succesiunii, — din pricina situației nelămurite din partidul național-țărănesc.

Și decât să se recurgă la diferite persoane, în combinații neconsistente, cu noi alegeri și agitații în țară, s'a preferit un cabinet de tranziție tot din sânul partidului liberal.

In acest caz, încetarea provizoratului și scurtarea tranziției n'ar depinde decât de tactul conducerei partidului țărănist.

Iar într'un cabinet de tranziție, n'ar fi avut rost numai decât d. Titulescu.

Insă chiar dacă așa s'ar prezinta lucrurile, încă nu se explică procedarea brusc, aproape ireverențioasă, față de ex-ministrul de externe...

Cazul va fi desigur lămurit în scurt timp. REP.

Cînd sunt bătuți caricaturiști

Precauțiunile lui Godell

Pe o femee să n'o atingi nici cu o floare, a zis careva; dar mi-te cu o caricatură, adăugăm noi. Un caricaturist tânăr a făcut cunoștiință cu bicepși foarte antrenați ai unui domn a cărui soție a fost desemnată la expoziție, în formă de șarpe.

Caricaturistul Godell care și-a anunțat o viitoare expoziție, de teama doamnelor bătăioase, și-a comandat zale, iar caricaturile vor fi gravate pe cristal incasabil.

Godell ne roagă să amintim că doamnele cu câțele nu vor avea acces la intrare în expoziția d-sale.

Rep.

Informații

x D. dr. C. Tănăsescu, directorul serviciului sanitar al capitalei, sosește în Iași la 8 Septembrie și va rămâne câteva zile.

x LA CAMINUL LICEULUI NAȚIONAL, sunt vacante zece burse și cinci semiburse.

Inscrierile pentru ocuparea acestor locuri se fac până la 7 Septembrie, iar examenul va avea loc în ziua de 10 Septembrie.

Candidații vor trebui să alătureze la cerere, actele de stare materială și naționalitate.

x D. profesor dr. Alexa a terminat tipărirea referatului ce l'a ținut despre tuberculoză la ultimul congres ce a avut loc la Chișinău.

Este o lucrare de mare valoare documentară.

x D. dr. Gordon, distinsul profesor american, înapoindu-se de la Londra, și-a reluat activitatea la institutu de higienă din localitate.

x D. dr. Berbeciu, simpaticul medic al circumscripției a patra, după un scurt concediu la casa părintească din Murgeni, s'a înapoiat în localitate și și-a reluat ocupațiile.

x DECES.— Blocul Pensionarilor Publici din Iași, cu durere anunță încetarea din viață a Pensionarului C.F.R. *Constantin Raicu* și roagă membrii a asista la înmormântare în ziua de Marți, 1 Septembrie, ora 10 a. m. Corpul fiind depus la cimitirul Eternitate.

Din Copou până'n Ciric
Dela mare până la mic
lau pilule de Slănic.

Un nou și mare succes

al lt. Rang

Cunoscutul călăreț ieșan d. lt. Henry Rang a obținut alaltăeri la Aachen (Germania) un nou și mare succes cu prilejul unui concurs hipic bătând recordul de înălțime la 2,10 m.

După cum se știe lt. Rang a obținut premiul al doilea la Olimpiadă, datorită numai unei nedreptăți, deoarece ar fi trebuit clasat întâiul.

Cronica judiciară

Impotriva unui tată vitreg — D. plutonier major Dan Triandaf din strada Sărărie 27, a reclamat parchetului, următoarele:

Fosta sa soție de care e divorsat, s'a măritat cu învățătorul Alexandru Badărău din Taoăra-Iași, luând cu ea și pe fiica din prima căsătorie.

Reclamantul pretinde că tatăl vitreg ar fi bătut atât de îngrozitor pe copilă, încât aceasta s'a paralizat. El cere constatare a medicului legist și măsuri contra vinovatului.

*

A cântat de pomană — O nostimă reclamație a fost introdusă de Gheorghe Droli muzicant din str. Tutora 4. Acesta pretinde că a cântat un ceas măcelarului Petre Popovici din Socola și acesta refuză să-i plătească, ba i-a mai rupt și arcușul de vreo 300 lei. „Cântărețul" cere să i se facă dreptate.

Poliția cercetează.

*

Amendă fiscală — D. Iosub Ghidale proprietarul magazinului „Confecția Transilvăneană" din str. Cuza-Vodă 73, a făcut apel contra amendării sale cu suma de 4240 lei pentru contravenție la legea impozitului pe lux și cifra de afaceri.

*

Agresiune — D. Huliță Gheorghe din Bivolari a reclamat justiției pe Constantin Achim din aceeași localitate, pentru faptul că l-ar fi lovit grav, cu care ocazie i-a sustras și 2000 lei.

Jandarmii cercetează.

*

Reclamație curioasă.—D. Gheorghe Diaconescu directorul școlii primare din Neguleasa-Câmpu-Lung, a reclamat parchetului de Iași, pe preotul romano-catolic Hans Iosif domiciliat în Iași, care nu ar preda religia — în conformitate cu legea în localul școlii—ci într'o casă particulară.

Se cercetează. AL. VIF.

O butadă a d-lui Gheorghiadi

D. senator N. Gheorghiade ne spune:

— „D. Zipa, inoportun și inelegant, aduce în discuție Creditul Urban din Iași, al cărui director general sunt.

„Nu-mi pot explica eșirea d-sale din cele mai frumoase instituții moldovenești întemeiată de tot ce Moldova a avut mai distins și administrată în permanență de fruntași moldoveni, prin acordul tuturor partidelor politice.

„Aș găsi un singur motiv al d-lui Zipa: d-sa vrea să aducă în discuție, indirect, administrația dela Banca Iașilor, pentruca să se evidențieze încăodată lipsa de drepturi și de calități a d-lui Botez.

„Dar chestia cu Banca Iașilor este destul de cunoscută și eu nu voiu aluneca pe acest teren".

In jurul unor contrabande tolerate la vama Iași

Doi funcționari superiori vor fi judecați la Comisia de disciplină

Se cunoaște cazul mai vechi întâmplat la vama Iași, când expeditorul vamal Isidor Sand a încercat să scoată prin contrabandă niște baloturi cu țesături de bumbac declarate falș că ar fi tifon sterilizat.

Expeditorul s'a bucurat de acoperirea d-lui Constantinescu, Inspector vamal și a d-lui Babic, șef de vamă.

Din ordinul Șefului s'a schimbat și indicațiunea din registrul de magazie și s'a lăsat marfa liberă, fără să fie verificată de taxatori.

A intervenit însă dl. Impegat Al. Colceag care a oprit căruța și a adus marfa înapoi în vamă.

Făcându-se verificarea s'a constatat că în baloturi erau țesături de bumbac brodate în loc de tifon.

Ministerul a trimis în anchetă pe dl. Inspector special Gh. Cristea care a conchis la vinovăția d-lui Inspector D. Constantinescu, a d-lui Șef de vamă Alex. Babic și a doi funcționari inferiori.

Ancheta a mai stabilit cu acest prilej că la Vama Iași s'au mai întâmplat cazuri similare.

D-nii Inspector Constantinescu și Șef Babic, au fost mutați din Iași și totodată trimiși în judecata Comisiei de disciplină.

Procesul se va judeca în curând la Ministerul de Finanțe. REP.

Liceul de băeți și liceul comercial
M. KOGALNICEANU
DIN IAȘI STR. C. A. ROSETTI 4

Examenul de admitere în clasa I-a la Liceu va avea loc în ziua de 4 Septembrie, iar examenul de admitere în clasa 5-a la Liceul Comercial între 7 și 12 Septembrie.

Se fac reduceri de taxe școlare și se admite plata în rate lunare, la toate clasele de liceu și comerț.

Cancelaria deschisă între 8—13 a. m. și 4—6 p. m. *Direcțiunea*

DESENATOR
conductor de lucrări de construcție caută Architect A. Klepper. Să se adreseze numai persoane cu experiență practică în desene de clădiri, executarea de situații și supraveghere pe șantier.

x Tragerea premiilor ziarului „Opinia" seria 66 a, va avea loc Vineri 4 Sept. ora 11 dim. în sala Trianon.

Preschimbați bonurile din timp.

x *Dr. Louis Mendel*, reîntors, și-a reluat consultațiile pentru boli de gură și dentistică în cabinetul D-sale, Str. Lăpușneanu 43.

x *Doctorul D. Hornștein*, reîntors în localitate a reluat consultațiunile de nas, gât și urechi în str. Gh. Mârzescu No. 4 de la 3—6 d. a.

x *Renta Consolidării 3 la sută 1935, Renta Inzestrării 4 jum. la sută 934, Bonuri de Impozite* cumpără *la cursul Bursei Scarlat Sor la Colectura* Campus, Bassa *str. Lăpușneanu 16. Telefon 767.*

x Părinți, îngrijiți-vă copiii slăbiți și anemiați de munca intelectuală (a școlii), dându-le SIROPUL IODOFERAT CU FOSFOR WERNER, specific pentru copiii anemici, rachitici și scrofuloși.

Preparat de Farmacia Werner—Iași. 2

Cel mai eficace purgativ?
Numai Pilulele de Slănic

Trece cu succes puterea durerei

Magazinul de Mode STEIN
anunță sosirea primului transport de modele noui p. sezonul de toamnă.

Noul magazin de croitorie și confecțiuni
ILGO I. GOLDȘTEIN
str. Lăpușneanu 32
Este asortat permanent în: stofe fine, confecțiuni p. domni și doamne, precum și fulgarine, trench-coaturi etc. *cu prețuri convenabile.*
Atelier special de croitorie p. domni execuție ireșușabilă.

ASOCIAȚIA „AHVA"
aduce la cunoștință onor. public, că pentru sărbătorile de toamnă a angajat pe renumitul ober-cantor
D-l I. Ghildin din Chișinău
Locurile fiind strict limitate, rugăm a face înscrierile din timp la secretariatul asociației din din str. Cuza Vodă 20. Comitetul

Un mare spectacol cinematografic
INGERUL INTUNERICULUI
cu Frederic March și Merle Oberon AZI LA ROXY

Pe Frederic March nu l'am văzut de multă vreme, și pe care poate mulți dintre admiratoare, poate l'au dat uitării. Dar direcția cinematografului Roxy—care se menține pe linia marilor succese — nu v'a uitat și a programat săptămâna aceasta și un film unde îl veți putea revedea și admira în acelaș timp pe Frederic March care are alături ca parteneră pe fermecătoarea Merle Oberon.

„Ingerul Intunericului", țin să precizez dintr'un început, ne oferă un cât se poate de frumos Frederic March—fără infernala mustăcioara din ultimele sale filme—precum și o intrigă pusă într'o atmosferă de un covârșitor melodramism. Un hipnotizator dă doi frați iubesc aceiași fată, care înclină spre unul, dar nu se poate decide. Vine războiul. Din vina fratelui mai mare dispare cel mai mic, cel cu inclinația, fiind considerat mort. După un timp, totuș fratele cel mic reapare, însă reapare orb.

De aici se nasc atâtea stări sufletești, care cu adevărat duc la cea mai înaltă potență artistică a acestui film.

Și încă o remarcă: pentru a putea menține deslășurarea acțiunii, a trebuit ca orbu să stea mereu cu ochii deschiși. Ori din punctul de vedere al meșteșugului actoricesc, este enorm de dificil să *joci* cu ochii deschiși fără a vedea, să poți da adică ochilor acea lipsă de viață, să scoți privirea din ochi. Sunt reflexe greu de stăpânit. Și tocmai aci stă marele merit și arta lui Frederic March.

Filmul se adresează tuturor, tineri și bătrâni, mici și mari, dar țin să-l recomand călduros firilor sentimentale. Eu personal îl văd în fiecare zi, pentrucă grozav de mult îmi place. Insă ca să fiu și mai consequent, îmi voi lua permisiunea de a avertiza discret pe doamnele și domnișoarele spectatoare să pună mai puțin rimel pe superbele lor gene, căci lacrimele amestecate cu rimel sunt insuportabile.

Al doilea film este „Ordonanța" după Guy de Maupassant este jucată de un mănunchi de artiști în frunte cu Marcel Chantal cunoscută public cu'ui ieșan din filmul care a recoltat cele mai mari succese „La tendresse". Este destul să menționăm că regia acestui film o semnează Tourjansky, pentru a se vedea că este un film ce va cunoaște la Iași mari succese. C.D.L.

Gratis nu găsiți nicăeri
BAZARUL GENERAL
DIN IAȘI STR. CUZA VODĂ 11
vinde în rate lunare la pensionari militari și funcționari de Stat cu și fără aconturi tot felul de HAINE, STOFE, MĂTĂSURI, PĂLĂRII, TRENCICOTURI, INCĂLȚĂMINTE etc.
PREȚURI CONVENABILE

CABINETUL DENTAR
Sirota-Grosu
Str. Elena Doamna 17
casele Gheltzer (localul fost Judecătorie Ocol 1 Urban)
Lucrări moderne
Orele de consultație dela 15 August—15 Septembrie:
9-11½ dimineața
3½-7½ după masă

DOCTOR
A. Dascăl
Boli interne
Venerice și Sifilis
Tratamentul blenoragiei la barbați și femei.
Diathermie urologică și generală.
Consultații și tratamente 7½—10 a. m. și 2—9 seara
Duminica 9—12 a. m.
Iași, str. Cuza Vodă 4
cu aviz de Camera de Comer

V'ați intoxicat?
Luați îndată Pilule de Slănic

DURERI DE CAP,
ORICÂT DE CHINUITOARE, ORICÂT DE GRELE ALUNGĂ IMEDIAT
NOVAL
Antinevralgic cu efect sigur și nevătămător.
în farmacii cutii originale.

DOCTORUL
R. DAMSKER
Medic de Spital
Str. Ghica Vodă No. 32
MEDICINA INTERNA
SIFILIS ȘI GENITO-URINARE
între 8—11 și 3—7

TRAGEREA PREMIILOR
ziarului „Opinia" seria 66
va avea loc Vineri 4 Sept.
ora 11 dim. în sala Trianon
Preschimbați bonurile din timp

ULTIMA ORĂ

Noul guvern își începe activitatea

Preluarea departamentelor - Unele schimbări
Atitudinea opoziției

București 31 — In cursul zilei de ieri au avut loc numeroase conciliabule în vederea începerei activității ministeriale a noului guvern.

D. Iuca, noul ministru de interne, a făcut o vizită d-lui Inculeț, împreună cu noii subsecretari d-nii Bârcă și Bentoiu.

Astăzi, d. Iuca îl va vizita pe d. Victor Antonescu.

In cursul după amiezii d. Inculeț va preda oficial ministerul de interne.

Noii subsecretari dela interne, vor primi astfel atribuțiile:

D. Bârcă, administrația; d. Bentoiu, poliția și siguranța.

D. Iuca a avut ieri o consfătuire cu d. Sergiu Dimitriu, pe care l-a rugat să rămâie mai departe secretar general al ministerului de interne.

D. Sergiu Dimitriu și-a rezervat răspunsul pe astăzi.

*

La finanțe predarea se va face astăzi; iar la externe d. Victor Antonescu așteaptă întoarcerea d-lui Savel Rădulescu, care e în drum spre țară.

La justiție instalarea d-lui Djuvara se va face Marți; iar la industrie a d-lui Valer Pop abia Miercuri, când d. dr. Costinescu se întoarce în Capitală.

D. Victor Iamandi, care se află în străinătate, se va întoarce în țară, în cursul săptămânii.

Se va oferi d-lui Titulescu
postul de ministru la Londra

După informații din sursă guvernamentală, se afirmă că guvernul va propune d-lui Titulescu, postul de ministru la Londra și de prim delegat al României la Liga Națiunilor.

Se va propune deasemeni d-lui Savel Rădulescu să rămâie mai departe subsecretar de stat la externe.

E probabil însă că aceste posturi nu vor fi acceptate.

Fruntașii țărăniști vizitează pe d. Titulescu

D. Titulescu a invitat pe dl. dr. Lupu la Cap Martin.

Intâlnirea va avea loc în cursul acestei săptămâni.

Peste câteva zile va pleca la Cap Martin și dl. Virgil Madgearu.

Cercurile politice acordă o deosebită importanță întrevederilor dintre dl. Titulescu și cei doi fruntași național țărăniști.

Schimbări și numiri
în posturi superioare

D-l M. Arion, secretar general la ministerul de externe, a demisionat din acest post încă înainte de remanierea guvernului, înaintându-și demisia d-lui Titulescu.

E vorba ca d-l Arion să fie numit subsecretar de stat la externe.

D-l Constantin Zlătescu, primarul o a ului Bacău, a fost numit secretar general al ministerului de finanțe. D-l Cristu Simionescu rămâne și d-sa secretar general la finanțe.

Prima listă ministerială dată presei a fost rectificată, în senzul că d-l Mihai Berceanu este subsecretar la domenii și d-l Tiberiu Moșoiu, subsecretar la culte. D-l Mihai Negură, fost subsecretar la domenii, a fost ridicat la rangul de ministru de stat fără portofoliu. a d. Valaori a devenit subsecretar la instrucție.

D. Madgearu crede că ne orientăm spre Germania

Țărăniștii nu acordă credit noului guvern

La întrunirea de eri a tineretului național-țărănist din Capitală, dl. Virgil Madgearu a făcut importante declarațiuni politice.

— „Organizațiile naționaliste de dreapta, a spus dl. Madgearu, reprezintă un adevărat pericol național în acest moment.

Prin acțiunea lor, organizațiile de dreapta distrug unitatea noastră sufletească iar promovarea spiritului de violență nu poate duce decât la războï civil.

Curentele de dreapta dezarmează moralmente națiunea.

Vrând nevrând, a continuat d. Madgearu, cu încetișorul trecem în lăgărul revizionist pentru a reteza teritoriul nostru național.

Nu avem nici o încredere în pocăința d-lui Tătărescu și nu-i acordăm nici un credit mai departe. D-sa trebuia să fi făcut până acum aplicarea legei, să fi dizolvat cămășile verzi și albastre și să nu fi tolerat acele tabere de muncă, unde nu numai că se face apologia crimei, dar se pregătesc în mod sistematic crimele împotriva adversarilor politici".

Și dl. Madgearu a încheiat:

„Să fim înțeleși : jos masca, domnule Tătărescu!".

Comercianți și Industriași
Reclama este sufletul comerțului!
Utilizați publicitatea
„Călăuzei Iașului"
unica lucrare în acest gen, care apare în preajma deschiderei Lunei Moldovei

Importante declarații ale d-lui Gh. Brătianu

Despre politica externă. Și despre noul guvern

D-l George Brătianu a vorbit eri la întrunirea georgistă dela Târgoviște, făcând importante declarațiuni asupra situației politice și ocupându-se în special de debarcarea d-lui Titulescu dela ministerul de externe.

D-l Brătianu recunoaște că noul guvern în ce privește politica externă, a adus o schimbare.

— „Nu vorbesc de ministrul de externe debarcat, a spus d-l George Brătianu, deși avem mândria de a-l fi combătut când se părea că deține soarta guvernelor și a partidelor din această țară.

Azi, când e căzut, vor fi destui, chiar dintre foștii lui prieteni și colaboratori, care să se năpustească asupra d-sale

Eu fac o urare: politica externă, care nu poate fi nici a unui om și nici a unei coterii, să părăsească planul periculos al unor conflicte internaționale și să se așeze în cadrul alianțelor noastre firești, cu grija permanentă pentru apărarea poporului și a teritoriului românesc.

Nu ne ocupăm de schimbarea slugilor, a continuat d. Brătianu.

Vom regreta doar că unele elemente de valoare își compromit numele.

Eu cred că nu e vorba de ultima etapă de guvernare, ci de formula de lichidare a unui regim nefast.

Se desființează autonomia universitară

București 31 — In cercurile guvernamentale se afirmă că se discută foarte insistent despre desființarea autonomiei universitare, având ca scop întronarea ordinei în universități.

D-l Ștefănescu Goangă, subsecretar de stat la ministerul de instrucție, pregătește un proect de lege în acest senz.

Dizolvarea „gărzilor"

După cum a anunțat și primul ministru în declarația sa ministerială, la ministerul de interne se pregătesc o serie de măsuri spre a se proceda la dizolvarea gărzilor armate, ori unde s'ar găsi ele.

Acțiunea d-lui Victor Antonescu

Dl. Victor Antonescu noul ministru, a avut eri o întrevedere cu dl. Jean Pau Boacour însărcinatul de afaceri al Franței.

Intrevederea a durat mai bine de o oră.

Delegația permanentă naț-țărănistă

Delegația permanentă a partidului național-țărănesc a fost convocată pentru Vineri dimineață, spre a proceda la examinarea situației în urma ultimilor schimbări și a fixa acțiunea viitoare a partidului.

Al constipației inamic
E pilula de Slănic.

A sosit „Turul ciclist al României"

Ieșenii, au făcut o primire entuziastă, concurenților. Romînul Tudose a cîștigat etapa Focșani-Iași (227 km.)

Grandioasa manifestație sportivă care-i „Turul României", splendid organizată de d. Vasile Conorache, președintele federației române de ciclism a suscitat un viu interes în rândurile localnicilor.

La ora 4 jum., a sosit parte din „caravană". Mașini cu oficiali, gazetari, comisia tehnică etc.

Peste puțin timp, avionul ziarului „Tempo" și-a făcut apariția.

Primul sosit... un român

Insistești fluieraturi stridente anunța apropierea primilor concurenți.

Incovoiat asupra bicicletei îmbâcsit de colb și printr'un demaraj vertiginos, trece primul linia de sosire, românul Constantin Tudose, urmat numai la o roată distanță de germanul Buse. Plutonul a sosis la ora 17.50.

Tot aproape, urmează Gociman și Hapciuc, cuaoscut ieșenilor și restul de reprezentanți străini cu tricouri variate polonezi, jugoslavi, francezi, nemți etc...

Tudose — căpitanul echipei românești, și câștigătorul etapei II-a, — ridicat pe umeri de sportivi entuziasmați, e purtat în triumf și acoperit de flori.

In căminul refacerii... Liceul internat

Ne îndreptăm spre Lic. Internat, unde au fost încartiruiți cicliștii.

Cele 24 ore de repaus, vor folosi, la redresarea oamenilor cât și a „mașinelor" care au avut de suferit, în cei 450 km. parcurși.

Concurenții, vor petrece mai tot timpul, în odihnitoarele dormitoare ale „Lic. Internat". Dușurile și masagele. vor reface energiile pierdute,

Câteva declarații...

Românul Tudose, câștigătorul etapei Focșani-Iași, ne-a spus:

„Sunt fericit, că am reușit, să sosesc primul în capitala Moldovei. Sunt uluit de formidabila manifestație de simpatie, al cărei obiect am fost.

Mulțumesc, ieșenilor pentru primirea făcută".

Ieșanul Hapciuc, fost campion al Moldovei, și azi component al reprezentativei Române, ne-a declarat:

„Sunt mulțumit, că am sosit al patrulea în orașul natal. Concetățenii mei au dovedit din nou că sunt buni gazdași, făcându-ne o primire neașteptat de frumoasă.

„Ca ieșan, și reprezentant al culorilor românești, voiu căuta să mă comport, cât mai bine".

Considerațiuni technice

Distanța Focșani-Iași (227 km) a fost parcursă în 9 ore și 29 minute. Tudose, a atins 55 km. în momentul trecerei liniei de sosire.

Deținătorul tricoului galben, este tot germanul Buse.

Mâine dimineață la ora 8, se dă plecarea etapei a III-a Iași-Cernăuți.

Cele două premii: 2500 lei al Municipiului și 1000 lei al casei Zamfirescu, au fost ambele acordate lui Const. Tudose. SEM

Seletzki așteaptă eliberarea

București 31.— In ziua de 6 Septembrie se întrunește comisia superioară a penitenciarelor care va examina cererea de eliberare condițională a lui Bruno Seletki.

Cererea de eliberare are referate foarte bune.

x Astă-seară la ora 9 are loc la Camera de Comerț o nouă adunare a grupului Bogtez-Zapa.

Pentru bacalaureat

prepar matemateci, fizico-chimice, etc. A se adresa la ziar sub „Student".

Epitropia Generală a Casei Sft. Spiridon din Iași

Aduce la cunoștința generală că în ziua de 10 Sept. a. c. orele 10, va ține licitație publică cu oferte închise în cancelaria Epitropiei din Iași str. I. C. Brătianu 144, pentru vânzarea parchetelor din pădurile menționate mai jos și care au rămas nevândute la licitațiile ce s'au ținut în zilele de 7 și 8 August a. c. publicate în M. O.

1. Pădurea Blăgești seria „Buda" și „Valea lui Ion" com. Blăgești jud. Bacău.
2. Pădurea Bodeștii-Precistei jud. Neamț.
3. Pădurea Dumești județul Vaslui.

Purgativul cel mai bun?
Pilulele de Slănic!

Raidul Marinei Stirbey

București 31. — Cunoscuta aviatoare Marina Știrbey care a aterizat eri la Helsigioas, n'a putut pleca mai departe, din cauză că nu are aparat de telegrafie fără fir la avion.

Marina Știrbey a plecat astăzi spre București.

z ACCIDENT.—Din trenul București-Iași a căzut aseară în dreptul stației Nicolina, un plutonier,—lovindu-se la cap

Victima a primit îngrijiri la spitalul Sf. Spiridon.

✚

In veci nemângâiații:

Lucreția soție, Valentina, Laura, Tiberia, Artemisa, Henrieta, Alois, Theodor, Alexandru, Georgeta, Mariana, fiice, fiu, ginere și nepoți, Elena și Leon Deker socri, Ana și Gheorghe Raicu cu copii, Ioan Raicu cu soție și copii, frați, cumnați și nepoți, precum și familiile înrudite Arsene, Ghica, Mihăilescu, A. Deker, Anghelută, Marteau, Florea, C. Deker, frați, surori, cumnați, nepoți și unchi, au nemărginita durere a anunța încetarea din viață a scumpului, bunului și în veci neuitatului lor

Constantin Raicu

fost inspector c. f. r., pensionar încetat din viață Sâmbătă 29 August ora 6 dim. după o grea și îndelungată suferință.

Inmormântarea va avea loc mâine Marți 1 Septembrie ora 10 dim. cimitirul Eternitatea, unde se află depus corpul.

Știri polițienești

Un nou gest disperat al unei tinere ieșence

Astă-noapte s'a înregistrat un nou act disperat în orașul nostru. Este vorba de d-ra Ana Chirilă din str. Colonel Langa 17, care a încercat să se sinucidă, înghițind o substanță otrăvitoare.

A fost transportată la spitalul Sf. Spiridon, unde medicii i-au dat îngrijirile necesare.

Cauzele actului disperat nu se cunosc.

•

Incăierare.—In cursul nopții s'a produs o încăierare între mai mulți cheflii, pe str. Gării. Polițiștii au condus la chestură pe locuitorii Marin Tudose din str. Ciurhi și Elena A Vasiloaiei din str. Baciu, cari a provocat scadal.

Furt.—Indivizi necunoscuți s'au introdus astă noapte la locuința d-lui Petre Gavrilescu din str. Nicolina 45, furând numeroase obiecte casnice.

Razie.— Conform dispoziției d-lui chestor Stamboliu, organele polițienești au efectuat astă-noapte o razie în cartierele periferice ale orașului. S'au operat multe arestări. REP.

Bilete de tren falsificate

cu concursul unor funcționari ceferiști

Chișinău 31.— In gara locală au fost arestați voiajorii A. Bilenkio și A. Leptz din Tighina, asupra cărora s'au găsit mai multe bilete de tren falsificate.

Fiind cercetați, cei doi voiajori au mărturisit că fac parte dintr'o bandă de falsificatori în care intră 5 conducători și 2 funcționari ceferiști.

Banda lucrează de doi ani și a cauzat C. F. R-ului pagube de patru milioane lei. Cercetările continuă. COR.

PIERDUT Buletinul Biroului Populației Iași No. 54330 din 15 Mai 1936 pe numele de Găsita Ioana din strada Cuza Vodă No. 62.

Cine-l va găsi și va uza de el, și nu-l va depune autorităților în drept, va suferi consecințele legei. Acest buletin se declară nul.

Pilulele de Slănic:
purgativul ce nu face dureri.

ORA 12

D. Titulescu vine în țară
și se va prezinta M. S. Regelui

București 31 — Din Cap-Martin se anunță că d. N. Titulescu a părăsit localitatea, plecând spre o direcție necunoscută. Se crede că d-sa va pleca la Paris unde va avea mai multe întrevederi.

In curând d. Titulescu va sosi în țară și se va prezenta intr'o audiență M. S. Regelui.

Consfătuire țărănistă

D. Ion Mihalache care se află la Dobrești, va veni mâine în Capitală.

Mâine seară d-sa va avea o consfătuire cu fruntașii partidului naț.-țărănist.

La Interne

Pân'acum n'a fost soluționată chestiunea secretariatului general al Ministerului de interne.

Se crede că d. Sergiu Dimitriu se va retrage, iar în locul d-sale va fi numit d. Caloianu.

Arhiducii de Habsburg vin în Romînia

București 31.— Arhiducii Anton și Ileana de Habsburg vor sosi peste câteva zile la București. Este posibil ca înalții oaspeți să plece la moșia Poiana, din jud. Iași, care — precum se știe — e proprietatea arhiducesei Ileana.

Incendiu la București

București 31.—Un puternic incendiu a izbucnit azi dimineață în piața Amzei la magazinul de lingerie „Rochus"

Focul a distrus o mare cantitate de marfă prevocând pagube de mai multe sute de mii de lei.

Sporirea armatei germane

Viena 31.— O telegramă din Insbruck anunță că la Congresul naț-socialist din Nürenberg, Fuehrerul Hitler va proclama încorporarea batalioanelor de asalt în armata regulată (Reichswer).

Slănic-purgativ
e dușmanul constipației

CINEMA SIDOLI
cu prețuri excepționale de vară
18 și 8 lei
dela 3—12 noaptea, 2 grandioase premiere
O aventură în zori de zi
cu faimoasa Carole Lombard
Al doilea film
Ferma Morții
Un film de aventuri uimitoare
Complectare:
JURNAL SONOR CENTURY

DOCTOR
SOLO SCHREIFEL
Specialist în
Boli de piele
Venerice, syfilis
Diagnostic precoce al syfilisului prin examenul ultramicroscopic
Diathermie
Raze Ultra Violete
consultații și tratamente
7—10 dim. și 2—9 seara
Str. Anastasie Panu 70
(vis-a-vis de Palatul Administrativ)

DOCTORUL
OVIDIU CORDESCU
consultă și operează de:
Nas, gât și urechi
dela orele 4—7 p. m.
Str. I. G. Duca (Muzelor) 32

V'ați stricat stomacul?
Luați pilule de Slănic

ANUL XXXII No. 8821

ABONAMENTE

Lei 350 . . . . pe un an
» 180 . . . . » 6 luni
» 90 . . . . » 3 »
» 1000 . . . . Instituții publice

ATELIERELE TIPOGRAFICE
IAȘI. — STR. LAPUȘNEANU 37

Telefoane { Redacția 391 / Administrația 394 / Serviciul de noapte 367

1 LEU

OPINIA

Ziar popular cotidian

MERCURI 2 SEPTEMBRIE 1936

BIBLIOTECA FUNDAȚIUNEA REGELE FERDINAND

Sporește încordarea în politica internă

Situația politică internă ajunsese la încordare prea mare. Raporturile dintre guvern și partidul național-țărănist amenințau să se transforme în război parlamentar și extra-parlamentar. Cazul dela Sinaia (cu d. Madgearu) era picătură căzută în paharul plin ochi cu certuri și competițiuni.

Trebuia o destindere. Și în numele acestei destinderi s'a pășit la remanierea cabinetului. Pentru potolirea spiritelor țărăniste, d. Inculeț a hotărât să treacă departamentul internelor în mânele ponderate ale d-lui Iuca.

Nu-i chestia că d. Iuca ar fi un ministru de interne mai bun decât d. Inculeț. Dar întrucât opoziția își concentrase atacurile asupra unei persoane, — persoana în cauză (d. Inculeț) a vroit să înlăture un motiv de încordare.

Și totuși, destinderea politică nu s'a realizat. Dimpotrivă; sunt toate semnele că încordarea e în creștere. Inștiințarea d-lui Tătărescu că va dizolva „gărzile țărănești", e preludiul unei adversități extreme între guvern și țărăniști. Declarațiile fruntașilor țărăniști, făcute pe ton foarte violent, nu lasă nici o îndoială în această privință.

Și atunci este legitimă întrebarea: de ce s'a făcut remanierea? De ce d. Inculeț a abandonat Internele?

Sau poate remanierea a avut scopul unic de a fi debarcat d. Titulescu?

E posibil. Și în această privință se deschide o problemă nouă care se cere examinată atent și rezolvită.

X.

„Turul României"

Cum au petrecut concurenții prima zi de repaus

Echipa României optimistă - Jugoslavii și germanii sunt cei mai serioși concurenți

Spațiul restrâns nu ne-a permis să redăm amănunțit emoția prin care au trecut miile de ieșeni ce au așteptat „Turul României".

Puternicele cordoane de jandarmi, deabea au putut face față entuziasmului, mai ales când s'a aflat că primul sosit e Tudose.

La Iași, crapă elefantul... spunea un spectator; și într'adevăr a crăpat. Din zeci de concurenți străini, echipa României, a trecut compactă linia de sosire, — clasându-se admirabil, având cel mai bun timp pe națiuni.

Nelipsitele abandonuri...

Etapa Focșani-Iași, cucerită în mod strălucit de românul Tudose, n'a fost lipsită de scene dramatice.

La Sascut, polonezul Wandor, unul din cei mai buni reprezentanți ai Poloniei a suferit un serios accident, făcându-l să abandoneze cursa.

Dela Roman, șoseaua ceva mai bună a permis „sprinturi",— dând loc, cu toată oboseala concurenților, la întreceri de viteză. In cursul unui „sprint" francezul Bit și spaniolul Figueros, s'au lovit și au trebuit să fie pansați și internați la spitalul din Tg. Frumos.

Deasemenea și Daniel II (polonez) a ieșit din cursă.

Au rămas 55 concurenți, echipa Română fiind prima clasată.

Prima zi de repaus... s'a consumat

După „curățenia generală" dela Lic. Internat, echipele naționale, au fost plasate la Hotelurile Bristol și Continental.

După o noapte de somn și intervenția binevenită a „managerului", cicliștii se simt mult mai bine.

Complect refăcuți, concurenții „Turului" au vizitat orașul, au mai târguit ustensile de specialitate.

Dar marea majoritate, a participanților, găzduiți la „Lic. Internat", neobișnuiți cu curse lungi, s'au mulțumit numai cu odihna, așa de binefăcătoare.

Din nou la drum...

Odihniți și înzestrați cu noi forțe, concurenții fac ultimele preparative, pentru etapa 3-a — care prin terenul accidentat, devine dificilă.

Dintre concurenții străini, cei mai periculoși s'au arătat germanii și jugoslavii. Se vede că polonezul Daniel I, câștigătorul „turului 1935', se rezervă pentru mai târziu.

Am vizitat din nou echipa română; Țapu și Mormocea, ne-au spus că pregătesc surprize. Vom vedea...

In general, reprezentativa noastră, e în bună dispoziție. După cum ne-a spus Tudose, lupta cea mare deabea începe.

In altă parte a ziarului, redăm plecarea „Turului ciclist al României" în etapa 3-a.

SEM.

O comisie germană de studii

va vizita regiunea petroliferă a României

„Frontul Muncii" (cunoscuta organizație socială din Germania), a organizat o călătorie de studii în România.

A easta călătorie are informare economică, are scopul să sporească posibilitățile germane de aprovizionare în materii prime. Interesul principal se îndreaptă asupra petrolului, de care Germania duce lipsă.

Comisia germană de studii vine cu autobuzele și va sta în România între 17 și 29 Septembrie a. c. Va trece prin Budapesta; apoi în țara noastră va face un popas la Sibiu.

Deacolo va veni la Brașov și apoi va vizita amănunțit instalațiile petrolifere de pe valea Prahovei.

După o scurtă oprire la Ploești, caspeții germani vor vizita Bucureștii. Iar la înapoere, vor trece iarăși prin Ungaria și vor sta câtva timp în Burgenland regiunea dela granița ungaro-austriacă.

Această vizită germană interesează cercurile noastre economice, dar va da loc și la discuțiuni în cercurile politice.

Discuții

Cauzele pronunciamentului Spaniol

Pregătirea viitorului război. Amestecul Germaniei și Italiei

Șeful statului Italian a declarat-o sentențios „Fascismul nu este o marfă de export". Pornită ca o reacțiune a „național smului" contra „internaționalismului", noua doctrină s'a dovedit mai apoi tot atât de internațională.

Alături de internaționala muncii, a apărut internaționala capitalului monopolist a fascismului imperialist. Dealtfel capitalul nu a cunoscut niciodată „patria"—acest cuvânt pe care fasciștii îl trâmbițează cu atâta ardoare. Trei sferturi din acțiunile marelui concern de chimicale și gaze de război I. G. Farbeu Industrie sunt în mânile francezilor, după cum Nobel Dijnamit Ltd. deține acțiuni în industriile de război germane.

Krupf este cointeresat în întreprinderile suedeze Bofons ș. a. m. d.

Era deci natural ca și fascismul exponent al marilor trusturi, să aibă un caracter internațional. Ultimele evenimente au demonstrat pe deplin acest adevăr.

Tulburările sângeroase din Spania sunt opera fasciștilor Germani și Italieni.

Fantezie și realitate

Asupra evenimentelor din peninsula Ibarică s'au țesut tot felul de bizarerii, încercând a da o explicație falșă unor adevăruri simple. Mă voi sili să arăt că fascismul ca doctrină, nu a servit decât ca paravan unor scopuri pe care imperialismul german și italian le-a nutrit cu mult înainte; dar pe care speră să le poată realiza astăzi.

Hitler și Mussolini se erijează în salvatorii Europei. Profitând de panica marelui capitol îngrozit de amenințarea comunistă, dictatorii dela Berlin și Roma caută să-și aranjeze micile lor afaceri.

In rebeliunea din Spania, atât guvernul german cât și cel italian s'au arătat solidari. Nu trebue să credem că aceasta se datorește exclusiv similitudinei de doctrină, ci mai ales similitudinei de interese imperialiste.

Italia a înțeles (mai ales după ocuparea Etiopiei), că a sosit momentul să-și realizeze vechiul ei vis de a transforma Marea Mediterană într'un lac Italian.

Pentru înlăturarea Englejilor dela Gibraltar și Suez, e a nevoe ca în vecinătate să fie în prealabil create guverne fantoșe în solda fascismului. Tulburările se țin lanț în Egipt și Palestina. Rămâsese numai Gibraltarul. Sub pretextul eliberării Spaniei de sub jugul comunist, trebuia instalat un guvern convenabil. Aci Ducele se găsește în concordanță cu guvernul celui de al III Reich. De mult Berlinul încearcă o acțiune de despărțire între Anglia și Franța, — acțiune ce pare a da oarecari rezultate.

Crearea unui guvern filofascist în Spania, guvern care ar fi constituind o reală amenințare în coastele Franței, avea să fie cea mai reușită lovitură nazistă și lăcea mai mult decât apropiata realizare a planurilor războinice germane.

In afară de asta, Spania ar fi constituit un prețios sprijin într'un viitor război, prin furnizarea materiilor prime indispensabile Germaniei.

Iată în această privință o statistică elocventă. Minereuri de Fer Spania 5 milioane tone anual, ocupând locul al

Din toată lumea

Autonomie

E vorba să fie suspendată autonomia universitară.

Precit ne amintim, această autonomie n'a reușit mai niciodată, ba chiar a împiedecat întronarea ordinei în Universități. Indiferența sau oportunismul unor profesori au tolerat și chiar au facilitat agitațiile studențești.

Autonomia a mai servit la acoperirea ambulantismului profesoral.

Și în fine a servit la minuirea profitabilă a taxelor studențești.

Așa că sus endarea autonomiei n'ar fi un lucru tocmai rău. Dimpotrivă...

Statistica războaielor

Un istoric american a avut răbdarea să întocmească o interesantă statistică. El a numărat toate războaiele care s'au purtat în ultima mie de ani și le-a împărțit după popoare.

Din această statistică se vede că Franța e țara care a avut cele mai multe războaie: circa 185. Locul al doilea îl ocupă Anglia, cu aproximativ 176; în timp ce Rusia a purtat circa 151 războaie. Urmează apoi în ordine: Vechiul imperiu austro-ungar cu 131 de războaie; Spania cu 75 războaie; Italia, 33; Germania 24.

Olanda e țara care a avut cele mai puține războaie.

Se mai constată din statistica de mai sus, că și Germania a avut puține conflicte războinice, Și deaceea probabil vrea acum să se reabiliteze:

Păsări le-muște

La Paris, în vivariumul din „Jardin des plantes", vizitatorii pot admire cele mai mici păsări din lume.

Aceste păsări—muște sunt aduse din Madagascar—patria lor—și nu ating decât cel mult 7 centimetri.

Pentru minusculele vietăți s'a amenajat o pădure ecuatorială în miniatură.

Convorbirile telefonice

Londra este orașul care bate recordul convorbirilor telefonice. In capitala Angliei numărul convorbirilor e atât de mare, încât a trebuit să se angajeze 300 de noi telefoniste.

Sporirea convorbirilor telefonice în Anglia s'a obținut prin reducerea tarifelor (aviz Societății noastre de telefoane.

In anul 1935 au avut loc în total la Londra 929 milioane de convorbiri telefonice. Anul acesta e de așteptat ca numărul acestor convorbiri să atingă un miliard.

Ultimul roman al lui Gorki

Maxim Gorki, celebrul scriitor rus care a murit recent la Moscova, a lucrat până în ultimele clipe ale vieții sale, la un roman de grandioase proporții, intitulat: „Klim sângerosul".

Se spune că acest ultim roman al marelui scriitor, bicuește cu o extraordinară ironie moravurile societății contemporane.

Comisiunea Sovietică însărcinată cu editarea operelor complecte ale autorului lui „Conovalov," a dat la tipar manuscrisul inedit al acestui ultim roman scris de pana măiastră a lui Gorki.

Un truc ingenios

Nimic nu-i mai ușor decât să speculezi vanitatea femeilor! Această reflecție ne-a fost sugerată de recentul proces, care s'a judecat la un tribunal din Paris.

Proprietara unui studiou de mode din capitala Franței, a întrebuințat un truc foarte ingenios, grație căruia reușit să capete o clientelă numeroasă.

In studioul cu pricina, erau aranjate câte-va oglinzi, care aveau câte-o curbură concavă, ce da iluzia, femeilor grase că au o siluetă frumoasă. Bine'nțeles că patroana magazinului avea grijă să atragă atenție clientelor că această transformare estetică se datora croelii perfecte a rochiei confecționate.

Totul a mers strună, până când într'o zi, soțul unei clientе a descoperit trucul.

Patroana necinstită a fost dată în judecată și condamnată la o mică amendă.

CETIȚI IN PAG. IV-a ULTIMA ORA

Un avion francez uriaș la București

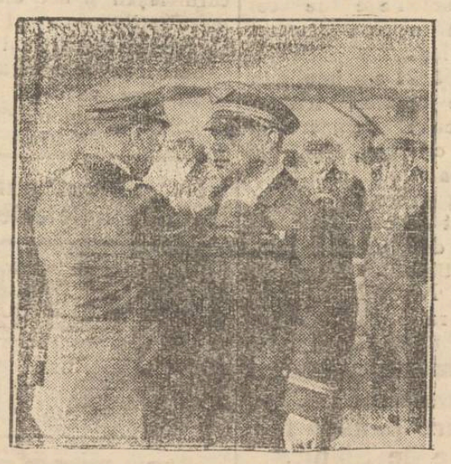

Celebrul aviator francez CODOS (în dreapta) a sosit la București, pe bordul unui uriaș avion de transport.

In preajma stagiunii teatrale

Pregătirile scenii ieșene. De vorbă cu d. G. M. Zamfirescu

La Teatrul ieșan se pregătește cu febrilitate deschiderea stagiunii. Pentru a informa pe cititorii „Opiniei" am solicitat o convorbire d-lui G. M. Zamfirescu director de scenă și reputat romancier.

„De fapt — ne spune d. Zamfirescu munca pentru actuala stagiune n'a început odată cu repetițiile. Incă din primăvară ne preocupă repertoriul actual și nu-i deloc ușor să cetești o sumă de lucrări dramatice din care apoi să se formeze un repertoriu compus numai din piese care să satisfacă gusturile tuturor categoriilor de spectatori, să corespundă în totul menirii unui așezământ de cultură cum este un teatru național și mai ales să poată fi realizate scene cu concursul personalului nostru tehnic și artistic.

Repertoriul constitue una din preocupările principale ale unui conducător de teatru mai ales astăzi când sîntem puși în fața unui public din ce în ce mai exigent și parcă mai conștient de frământările unei epoci, în care cel însuși este și spectator și actor.

Suntem siguri că repertoriul actualei stagiuni, format din opere dramatice, clasice și moderne, în care sânt frământate gânduri și sentimente și sânt răstălmăcite marile probleme ale existenței, — ne va menține și anul acesta la un nivel artistic și cultural demn de prestigiul scenei oficiale moldovenești.

*

„Stagiunea se va deschide în primele zile ale lunii Octombrie, cu una din piesele de mare răsunet ale literaturiii dramatice originale. E vorba de „Omul cu mârțoaga" a cunoscutului scriitor și actor G. Ciprian, care va fi jucată cu d-nele Florica Sterescu, Sandina Stan și d-nii G. Popovici și Cezar Rovințescu.

A doua premieră va fi drama „Gelozia" de Artzibașew, tradusă de d. M. Sevastos, cu d-nele Elena Bănuțiu, Margareta Baciu și Aurel Ghițescu în rolurile principale. Piesa va fi montată în decoruri noi și în costume de epocă.

Amândouă aceste spectacole vor fi puse în scenă de mine, a decorurile și schițele de nostume vor fi ale pictorului Theodor Kiriacoff.

Din restul repertoriului anunțat recent în întregime chiar în „Opinia", voi monta

Continuarea în pagina 2-a

Continuarea în pag. 2-a

Liceul de băeţi şi liceul comercial

M. KOGALNICEANU

DIN IAŞI STR. C. A. ROSETTI 4

Examenul de admitere în clasa I-a la Liceu va avea loc în ziua de 4 Septembrie, iar examenul de admitere în clasa 5 a la Liceul Comercial între 7 şi 12 Septembrie.

Se fac reduceri de taxe şcolare şi se admite plata în rate lunare, la toate clasele de liceu şi comerţ.

Cancelaria deschisă între 8—13 a. m. şi 4—6 p. m. *Direcţiunea*

STRUNA ZILEI

D-l Iancu Zipa a declarat că d-sa a intrat la Camera de Comerţ pe uşa cea mare.

Ce ni spune domnu Zipa
Nu e lucru de mirare,
Dumnealui îi trebu şte
Negreşit, o uşă... mare.

K X.

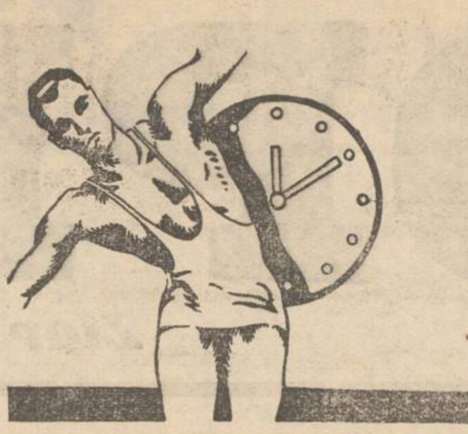

ZECE MINUTE

de exerciţii fizice - în fiecare dimineaţă - vor da corpului vostru: vigoare, sănătate şi frumuseţe, dacă - înainte sau după - veţi face masagii cu

CREMA NIVEA

Cereţi S. A. R. Beiersdorf & Co., Braşov, să vă expedieze gratuit un exemplar conţinând o singură lecţiune de cultură fizică. Dacă trimeteţi suma de Lei 15, veţi primi broşura cuprinzând metoda „Cultura Fizică Nivea". Broşura se găseşte la toate Farmaciile, Droqueriile şi Parfumeriile sau la S. A. R. Beiersdorf & Co., Braşov, str. Juliu Maniu No. 39.

Crema Nivea: cutie dela 17 lei, tubul dela 32 lei

Cauzele pronunciamentului Spaniol

(Continuarea din pag. I-a)

şaptelea din lume. Nu trebue să uităm că în ce priveşte exportul de minereuri de mangan, Spania ocupă în comerţul cu Germania locul întâiu.

Minereuri de zinc 0,040 milioane tone anual ocupând locul al şaselea.

Plumbul element de primă necesitate, Spania are o producţie de 0,130 milioane tone anual, ocupând locul al treilea în producţia mondială.

Desigur că printr'o exploatare raţională, aceste cifre pot fi depăşite. Alimentând cu fonduri şi muniţii pe generalii rebeli, conducătorii nazişti au înţeles să facă o bună afacere.

Comunismul guvernului din Madrid nu a servit decât ca o sperietoare.

Bolşevicii lui Azana nu au avut curajul să facă o reformă agrară pe care au înfăptuit-o Cuza şi Brătianu la noi cu mult înainte. Ei nu au procedat măcar la o epurare a aparatului funcţionăresc (schimbare pe care şi-o ermite la noi orice nou guvern).

Autorii lagărelor de concentrare şi ai masacrelor dela 30 Iunie asurzesc cu nelegiuirile guvernului Spaniol. Aceasta desigur pentru a ne îndepărta atenţia dela pregătirile febrile de astăzi pentru un nou masacru care să întreacă în orori marele răsboiu.

Pronunciomentul lui Franco şi Molla nu e decât un prim capitol.

EMIL CĂ USCĂ

Inchisoarea... preoţească, dela Dobrovăţ!...

Peregrinând prin eparhia Huşilor - In drum spre Dobrovăţ - Căruţaşii din Scânteia

Inchisoarea... preoţească, dela Dobrovăţ...

Desigur, nu veţi crede, cum de altfel n'am crezut nici eu la început.

M'am dus la mănăstirea Dobrovăţ, prin gara Scânteia.

Abea am păşit pe peronul curăţel al gării, şi o mulţime de căruţaşi se repeziră printre călătorii ce descindeau din tren.

Uu cefesist mă lămureşte că, de o bucată de vreme, prin gară vin mulţi cucernici preoţi care o iau pe drumul lung şi greu al Dobrovăţului.

—„La Dobrovăţ moşule !...—îi comand eu unui căruţaş, şi privind grijuliu la un cucernic părinte care mi se păruse că tânjeşte la teleguţa ce o angajasem...

Comanda mea a avut un efect neaşteptat pentru moş Neculai, (aşa îl chema pe surugiu).

—„Şi de ce te miri aşa moşule ?—îl întreb.

—„Apoi să-mi fie cu ertăciune conaşule, dar dacă aţi fi cu strae preoţeşti, aş şti eu de ce apucaţi într'acolo !—glăsui cu înţeles căruţaşul..

După ce trecem bariera Scânteiei fac cunoştinţă cu drumul accidentat ce duce spre Dobrovăţ.

Cotim pe panta Bodeştilor unde-şi are parohia părintele Şelaru, un bun duhovnic şi grijuliu păstor de norod.

Abea eşit din Bodeşti, ajungem din urmă o căruţă încărcată cu o plapomă, saltea perne şi nişte ţoale, iar deasupra lor un cuvios părinte.

Era părinte V. care avea aceiaşi destinaţie ca şi mine. Sf. Sa avea de executat o pedeapsă de 25 zile dată de P. S. Episcop Nifon şi acum mergea s'o ispăşească la Dobrovăţ. (Cazul părintelui cu pricina este deosebit de interesant şi-l vom povesti într'un reportaj viitor.

Moş Neculae încercând s'o facă şi pe... ghidul, mă lămureşte de ce părintele V. merge cu aşa... zestre la mănăstire.

Aflu că părinţii pedepsiţi de P. S. Episcop Nifon, cu zile de canon la mănăstirea Dobrovăţ, dorm pe laiţe de scânduri, fără nici o acoperire mai odihnitoare. Şi părintele V. care mai avusese de suferit la mănăstire, şi-a luat aşternut de acasă. Era păţit...

Cele spuse de moş Neculai au căpătat confirmare, cînd am pătruns în închisoarea... preoţească dela Dobrovăţ şi mi-a fost dat să văd aspecte de un puternic dramatism ce înduioşează şi inima cea mai împietrită.

De sub un dâmb, apăru într'o margine de sat clopotniţa unei biserici. Era mânăstirea Dobrovăţ.

Un sunet duios de clopot venea dintr'acolo. Şi mă gîndeam, ce preot venit în canon la mânăstire, trage atât de măestru clopotele locaşului ?... Parcă îşi cânta amarul sufletului !

Intru în mânăstire, ca orice creştin ce vine în locaşul Domnului să pue o ţădulă cu o rugăminte la icoana Sf. Filofteia, făcătoare de minuni...

Observ prezenţa mai multor preoţi veniţi în canon. Pe feţele lor se poate ceti o adâncă deprimare sufletească. Amănunte, în reportajul viitor. GR. SPIRU

LICEUL DE FETE

ELENA ODOBESCU

al Societ. Ortodoxe Naţionale a Femeilor Române

— ***Iaşi, Str. Lascar Catargi 20*** —

Liceu complect (internat, semi-internat, externat) cu aceleaşi drepturi ca şi liceele statului. Examenul de admitere cl. I-a la 4 Sept., ora 8 dim. Se primesc şi eleve cu examenul de admitere depus la un liceu de Stat sau la alt liceu etatizat.

Taxe moderate. — Funcţionarii plătesc lunar Semi-burse pentru elevele ce vin dela alte şcoli cu media 8.50.—Prospecte la cancelaria şcolii, deschisă zilnic între orele 10 - 1 a. m şi 4—6 p. m.

Direcţiunea

LICITAŢIE

Se aduce la cunoştinţa celor interesaţi că Sâmbătă 5 Septembrie ora 4 p. m. se va ţine licitaţie publică pentru darea în antrepriză a lucrărilor de reparaţii dela *liceul comercial de băeţi* din str. Alexandri Nr. 7.

Devizul de lucrări şi caetul de sarcini se pot vedea în fiecare zi în cancelaria liceului între orele 9—12 şi 3—5 p. m.

Ofertele vor fi însoţite de o garanţie de 5 la sută în numerar sau titluri.

Direcţiunea

Al constipaţiei inamic
E pilula de Slănic.

Materiale Electrice
Becuri Electrice
Articole Technice
Accesorii şi Piese de Schimb pentru Automobile

găsiţi cu preţuri ce desfid orice concurenţă la magazinul Electro-Technic

AUTOMOBILUL

Iaşi, Piata Unirei 6 (colţ cu Săulescu)

Direcţiunea şcoalei primare de băeţi

„CULTURA"

cu Drept de Publicitate

anunţă că înscrierile şi reînscrierile la această şcoală se fac zilnic până la 10 Septembrie a. c., în cancelaria şcoalei din str. Mârzescu 26, între orele 9-12 şi 3-6.

Elevii săraci sunt primit gratuit.

— Domnule hamal văd că nai nici o treabă - şi pari a fi foarte drăguţ.......
— La dispoziţie coniţă, ce păcat că pleacă trenul peste trei minute.......
— Ie vorba numai de un comision: adu-mi repede două cutii Testa de la farmacia din faţa gărei, sufăr de nevralgii teribile, of ce mai curente în vagoane, nu mai e de trăit.

Camera de Muncă Circ. Iaşi cu judeţele Iaşi, Botoşani, Vaslui, Fălciu şi Bălţi

INŞTIINŢARE

Se aduce la cunoştinţă tuturor salariaţilor comerciali şi industriali, meseriaşi patroni şi lucrători care nu sunt înscrişi în listele electorale ale Camerei de Muncă Iaşi, că se pot înscrie cu începere dela *1 Septembrie la 15 Septembrie 1936.*

Inscrierile se pot face la sediul Camerei de Muncă din Iaşi, Piaţa Unirei Hotel Traian, şi la oficiile judeţene (filialele) şi oficiile de Asigurări Sociale din: Botoşani, Bălţi, Vaslui, Huş, Tg. Frumos, P. Iloaiei, Ştefăneşti şi Hârlău.

Condiţiunile de înscriere sunt:

1. Să fie cetăţean român.
2. Să domicilieze de cel puţin 6 luni în Circ. Camerei de Muncă Iaşi.
3. Să aibă 21 ani împliniţi.
4. Să fie lucrător, funcţionar particular (comercial), meseriaşi calificaţi, patroni meseriaşi sau mici industriaşi ce exercită meseria pe baza unui brevet de capacitate.

Cererile de înscriere sunt scutite de timbru.

Preşedinte, N. O. Mărgărint
Secretar G-ral, Mihai Păduraru
No. 1599 din 29 Aug. 1936

Din Copou până'n Ciric
Dela mare până la mic
Iau pilule de Slănic.

Parcele de vînzare

în Alea Principesa Maria

A se adresa la Banca Emanoil Marcovici, Iaşi str. Ştefan cel Mare No. 15.

In vederea congresului

funcţionarilor judecătoreşti

Apel către comercianţi

Organizând congresul lor la Iaşi, în zilele de 12, 13 şi 14 Septembrie a. c., funcţionarii judecătoreşti pe lângă lupta pentru îmbunătăţirea situaţiei lor, contribue şi la ridicarea economică a Iaşului.

Este deci în interesul fiecărui ieşan şi mai ales a comercianţilor, în acest Congres să reuşească cât mai bine.

Serbarea dela Strandul Ieşilor, care va avea loc Duminică 6 Septembrie a. c. (amânată dela 27 August din cauza timpului nefavorabil) este menită să sporească fondurile noastre pentru a putea aduce la Congres cât mai mulţi, din cei 8000 de funcţionari judecătoreşti din întreaga ţară.

Nu refuzaţi deci pe plasatorii biletelor (care poartă data de 27 August şi sunt valabile pentru 6 Septembrie) şi veniţi la serbarea anunţată.

Pe lângă satisfacţia de a fi contribuit la propăşirea Iaşului şi deci în parte şi a a dv. personal, veţi avea şi pe acea de a petrece minunat, dat fiind programul ales care cuprinde concursurile de frumuseţe şi de dans pentru copii, asemeni de dans şi pentru persoane mari, premiate cu medalii de argint, precum şi alte concursuri cu premii de surpriză.

Celmaieficacepurgativ?
Numai Pilulele de Slănic

Tinereţe ?

GORJACIE DENECIKI
— Viaţa în Rusia de azi —

LUNI LA SIDOLI

In preajma stagiunii teatrale

(Continuare din p. I-a)

comedia de moravuri „Convertirea lui Ferdiş Poştan" de Francisek Lauger cu d. C. Ramadan în rolul principal, „Dame Nature" de André Birabeau, o interesantă lucrare de teatru ca factură şi în primul rând ca problemă psihologică.

Vor urma în ordinea în care vor fi stabilite ulterior premierele una din cele mai strălucite comedii de moravuri ale marelui repertoriu clasic: „Lysistrata" de Aristophan; „R. U. R." interesantă piesă utopică a lui Karl Capek, care se va juca deasemeni într'o montare cu totul nouă; iar pentru spectacolele populare, voi monta „Ţesătorii", puternica dramă socială a lui Gerhardt Hauptman; Marele nordic H. Ibsen va fi prezent în repertoriul actualei stagiuni cu comedia „Liga tinerimii".

Direcţiunea are în vedere deasemeni câteva piese româneşti, aprobate de comitetul de lectură.

Spectacolele de copii au fost prevăzute şi în repertoriul actualei stagiuni, iar d. Adrian Pascu va rămâne autorul preferat şi aplaudat al micilor spectatori".

Dl. G. M. Zamfirescu ne-a făcut semn că a terminat. Ne-am scuzat pentru deranj. D. Zamfirescu la rândul său, s'a scuzat... că nu ne-a putut spune mai multe. Nu are timp.

Ne conformăm; dar în acelaş timp îl avertizăm că-l vom mai vizita. Şi cât de curând cu putinţă...

I. Armeanu

Din lumea satelor

O frumoasă serbare

la Româneşti-Iaşi

Ziua de Duminică 23 August a fost pentru satul Româneşti jud. Iaşi, un prilej de înălţare sufletească.

Din iniţiativa celor 2 factori principali ai satului: preot şi învăţător, şi sub nobilul imbold al Păr. D. Ciolan—protoiereul municipiului — fiu al satului Româneşti, s'a desfăşurat o prea frumoasă serbare, sub auspiciile Căminului Cultural „Ştefan cel Mare", nou înfiinţat sub patronajul Păr. Ciolan.

Slujba religioasă a fost oficiată de un sobor de 9 preoţi; iar răspunsurile au fost date de corul adulţilor sub conducerea inimoşilor învăţători Ion şi Maria Râpă.

Predica a fost rostită inimos, de Preot Pralea-Păuşeşti. Dealtfel la această solemnitate şi-au dat întâlnirea şi concursul Cerc. preot. Erbiceni şi preoţii ridicaţi din sat. Româneşti: Pr. Ciolan, Pantalon şi Gheinu.

La sfs. sf. Leturghii s'a oficiat un polibroniu pentru Rege, Mitropolit şi popor.

Dupa amează, în faţa şcoalei a urmat serbarea căminului cultural, consistând din: coruri admirabile, poezii şi dansuri naţionale vrednice de laudă. Intre timp Păr. D. Ciolan a vorbit pe înţelesul celor de faţă, desvre rostul căminului cultural.

Ideea centrală—reîntoarcerea intelectualilor spre satele de unde au ieşit cu un gând frumos de viaţa românească şi creştinească,—a fost mult aplaudată.

A vorbit apoi păr. Pralea despre rostul „Cărţii", fiind ascultat cu multă atenţie.

Urmează piesa „Năpasta" de Caragiale, interpretată cu mult succes de elevi de curs secundar.

Intreaga serbare a produs o impresie excelentă printre săteni. AS.

V'aţi intoxicat ?
Luaţi îndată Pilule de Slănic

Dela Asociaţia funcţionarilor particulari

La sediul Asociaţiei funcţionarilor Particulari din Palatul Camerei de Muncă (Hotel Traian), are loc astăzi Marţi 1 Septembrie, ora 9 seara, săptămânala şedinţă de breaslă.

La ordinea de zi:

a) Raportul funcţionarilor pe branşă.
b) Raportul raziilor.
c) Diverse.
d) „Cum trebuie să fie o Cameră de Muncă", referat apolitic.

Funcţionarii şi funcţionarile sunt chemaţi în număr cât mai mare, având-se în vedere situaţia în care se găseşte azi clasa salariată.

Un spectacol original

Un mănunchiu de talentaţi actori printre care se numără şi copiii fenomenali: Paula şi Micy, pregătesc un spectacol original. Este vorba de reprezentaţia „Panorama", care va avea loc în seara de Sâmbătă 12 Septembrie, la Teatrul „Phoenix".

Spectacolul este dat în onoarea d-lui Herman Braunştein cunoscutul pensionar ieşan, care la finele reprezentaţiei va trece în revistă personalităţile ieşene.

Cu acelaş prilej se va constitui o asociaţie pentru protecţia fetelor sărace.

x Siropul iodotanic Dr. Ratianu aprobat de Consiliul Sanitar Superior, se recomandă cu mare succes copiilor lymfatici, anemici, scrofuloşi şi rachitici pentru purificarea şi regenerarea sângelui, înlocuind Untura de Peşte. Nu produce jodism. Depozit Farmacia Dr. Ratianu, str. Cuza-Cuza Vodă 48.

Şi cel mare şi cel mic
iau Pilule de Slănic.

x Tragerea premiilor ziarului „Opinia" seria 66-a va avea loc Vineri 4 Sept ora 11 dim. în sala Trianon

Preschimbaţi bonurile din timp.

x DR. BRENER specialist mamoş, boli de femei. Cons. 2—6 d. a Str. Banu.

DOCTOR

A. SOCOLOVSCHI

f. asistent la Spit. Colentina
Specialist în boli şi operaţiuni de NAS, GÂT şi URECHI
Inhalaţie cu ozon (electr.) electroterapie, raze, înaltăfrecvenţă
Cons. 8½—9½; 12—2; 4—7
azi str. Cuza Vodă 42

CABINETUL DENTAR

Sirota-Grosu

Str. Elena Doamna 17
casele Gheltzer (localul fost Judecătorie Ocol I Urban)
Lucrări moderne
Orele de consultaţie dela 15 August—15 Septembrie:
9-11½ dimineaţa
3½-7½ după masă

DOCTORUL

R. DAMSKER

Medic de Spital
Str. Ghica Vodă No. 32
MEDICINA INTERNA
SIFILIS ŞI GENITO-URINARE
între 8—11 şi 3—7

AZI la ROXY triumful cinematografiei moderne | Realizare cu Frederic March, Merle Oberon şi H. Marshal

Ingerul Intunericului

Al 2-lea film

ORDONANŢA cu Marcel Chantal

Miky Maus şi Pathe Nathan complectează programul

Consfătuirea de mîne la Iaşi

a şefilor de organizaţii ţărăniste din Moldova

Semnificaţia consfătuirei - Delegaţi dela centru

Mâine dimineaţă are loc la Iaşi consfătuirea şefilor de organizaţii naţional-ţărăniste din Moldova, sub preşidenţiu d-lui prof. N. Costăchescu.

Greşit s'a anunţat că d. Costăchescu a convocat consfătuirea de mâine.

In realitate conducerea conducerea centrală a partidului a

D. N. COSTACHESCU

organizat în cap tala Moldoviic adunare provincială a şefilor de organizaţii judeţene, pentru a examina situaţia creată de atitudinea partidului liberal faţă de partidul naţional-ţărănesc şi a aviza la mijloacele potrivite pentru a face face faţă tuturor evenimentelor ce s'ar prezenta.

Asemenea adunări au loc şi la Cluj, Chişinău, Cernăuţi şi Bucureşti.

*

Consfătuirea dela Iaşi fusese întâi fixată pentru Sâmbătă 29 August. Dar d. profesor Costăchescu a amânat-o pe mâine spre a da putinţa tuturor şefilor de organizaţii să fie prezenţi.

Consfătuirea nu va fi publică, şi d. Costăchescu nu va face declaraţii cum s'au grăbit unele ziare să anunţe.

Din partea conducerei centrale a partidului vor lua parte la această consfătuire d-nii Mihail Ghelmegeanu şi general Rujinschi.

*

D. prof. N. Costăchescu s'a înapoiat abia Luni seară în localitate, venind dela Piatra Neamţ unde s'a odihnit toată luna August.

La sfârşitul săptămânii trecute, d-sa a fost la Bucureşti unde a avut întrevederi cu d. Ion Mihalache şi fruntaşii partidului.

Misiunea d-lui Tătărescu

este de a distruge partidele politice

începând cu partidul liberal

Intrebat de noi, aseară, asupra noului guvern, d. prof. Costăchescu ne-a declarat:

— „Părerea mea e că d. Tătărescu este omul care ne trebue şi a fost bine găsit.

Asta explică dece d-sa guvernează atât de mult, pentru satisfacerea acelora care cereau guvernări lungi şi pentru distrugerea completă a partidelor politice şi în primul loc a partidului liberal, care nu mai există.

„Eu nu pot decât regreta că ţara, spre nefericirea ei, n'a descoperit mai de mult aceste talente extraordinare ale d-lui Tătărescu" — a încheiat fostul ministru şi preşedinte al Senatului.

L. PAUL

Succesul Romîniei la concursurile internaţionale de călărie

Cum a realizat d. lt. Rang performanţele sale strălucite

Ne-au parvenit noui veşti dela echipa călăreţilor romini cari concurează la alergările din Germania. Un formidabil succes a obţinut d. lt. Henry Rang din Iaşi, cu calul „Delphis", — care după aprecierea conducătorilor echipei germane de călăreţi, — „este mâncător de nălţimi".

La Olimpiadă, d. Rang a cucerit medalia de argint şi titlul de „al doilea campion olimpic la călărie".

La această grea probă de călărie, au participat 18 naţiuni, fiecare din ele trimiţând câte 3 călăreţi şi 3 cai de frunte.

De premiul I (medalia de aur) nu l-au despărţit pe d. Rang, decât trei secunde.

Alergările dela Aachen

...au fost urmarite cu viu interes de peste 20.000 spectatori. Au participat 14 naţiuni şi anume: Brazilia, Danemarca, Germania, Finlanda, Franţa, Olanda, Italia, Austria, Suedia, Cehoslovacia, Turcia, Ungaria, Statele-Unite şi România.

La proba de înălţime au luat parte 43 de cai, iar din partea României numai d. Rang cu „Delphis".

Călăreţul ieşan a fost urmat până la înălţimea de 2.10 m. de 5 nemţi, 2 francezi, 2 americani şi 1 turc. Mai mult călăreţii străini n'au putut realiza. In schimb d. Rang a trecut cu „Delphis", mai sus cu vreo 10 cm.

După succesul obţinut la Olimpiadă, d. Rang a fost decorat de M. S. Regele Carol, cu „Medalia sportivă de aur"; iar la Berlin, prinţul de Hohenzollern, fratele regelui Portugaliei şi văr primar cu suveranul Romăniei, i-a acordat „Ordinul Casei de Hohenzollern".

*

Doi din bunii călăreţi români au fost răniţi în timpul alergărilor. Este vorba de d-nii locotenenţi Tzopescu şi Tudoran, primul grav lovit la un picior de către cal; iar celălalt, cu glezna fracturată dela o căzătură cu calul.

REP.

Cronica judiciară

Proces de daune.— D. Moise Segal proprietar din Str. Elena Doamna, a introdus o acţiune de daune împotriva d-lui Eduard Margulies din Str. Bărboi 7, cerind ca acesta să fie obligat a-i plăti suma de 300 mii lei.

Daunele ar fi fost provocate de conservatorii numiţi de d. Margulies în calitate de creditor ipotecar al d-lui Segal.

Justiţia a fixat termen de judecată.

*

Rechizitor pentru excrocherie.— Parchetul a emis rechizitor de dare în judecată pentru excrocherie, împotriva d-lui Stefan Rusu din Str. Eternitate.

Acesta a fost reclamat de d. Gh. Stoica din trecătoarea Nucului, că i-a luat o sumă de bani, obligându-se să-i execute o lucrare, dându-se drept maistru, fără ca în realitate să aibă vreo legătură cu meşteşugul în cauză.

*

Crimă.— D. prim procuror Misihănescu a fost înştiinţat că la Spitalul Sft. Spiridon a încetat din viaţă Gh. Buciumaru din Hlipiceni-Botoşani. Acesta a fost adus acum câteva zile la spital, având craniul perforat de câteva lovituri de topor. Din declaraţiile lui făcute medicilor reesea că Buciumaru a fost lovit de nişte rude ale sale, cu care se afla în ceartă pentru o moştenire.

Parchetul a început cercetări pentru stabilirea vinovaţilor.

*

Ultraj.— A fost trimis în judecată pentru ultraj d. Perlici Alexandru din Tg. Frumos, învinuit că a ultragiat pe gardienii publici Belcescu şi Cercel din acea localitate.

*

Clasarea unui dosar de incendiu. — Parchetul a terminat cercetările în legătură cu incendiul izbucnit acum câtva timp la proprietatea d-lui I. Chiselovici din Str. Sft. Teodor, şi neputând stabili vreo vinovăţie în sarcina cuiva, a clasat dosarul.

*

De la Camera de punere sub acuzare.—A fost trimis în judecata Curţii cu juraţi locuitorul Const. Enea din Ţuţora, care a ucis acum un an cu prilejul unei adunări politice, pe adversarul său Vasile Sasu din acelaş cartier.

Camera de punere sub acuzare i-a redactat actul de trimitere în judecată.

Procesul se va judeca în seziunea din 1937.

REP.

Tragedia unei studente

care nu-şi putea continua studiile

Am relatat despre impresionanta sinucidere a tinerei Veronica Ciocănas studentă în anul 2 la facultatea de litere din Iaşi.

Aflându-se la părinţii săi din comuna Plopana jud. Tutova şi-a descărcat un glonte de revolver în abdomen, rămânând moartă pe loc.

Asupra cauzelor cari au determinat-o pe Veronica Ciocănaş să-şi puie capăt vieţii, circulă o mulţime de zvonuri.

Insă cel mai verosimil pare a fi următorul:

Tatăl sinucigaşei, d. V. Ciocănaş, administrator pe moşia unui cunoscut avocat ieşan, s'a căsătorit mai de mult, a doua oară, cu o femeie din satul Plopana.

Şi cum se întâmplă adeseori mama vitregă nu trăia în raporturi tocmai bune cu copii soţului.

Dintre copii, Veronica Ciocănaş era cea mai nemulţumită.

Aproape că nu mai era lăsată să-şi urmeze studiile universitare.

Acum câtva timp, nu reuşise să obţie bani pentru înscrierea în noul an universitar.

Deprimată sufleteşte, s'a hotărât să se omoare.

Şi într'adevăr alaltăeri după masă, profitând de lipsa celor din casă, a luat revolverul tatălui ei şi s'a împuşcat. Moartea i-a fost fulgerătoare.

Autorităţile vor stabili dacă cele de mai sus corespund sau nu adevărului.

VG.

Dialectica inocentă

a d-lui N. Gheorghiadi

D. I. Botez ne trimite următoarele rânduri în legătură cu „butada" d-lui Gheorghiadi din „Opinia" de eri.

Ca totdeauna d. Gheorghiade deviază de la răspunsuri precise şi insinuiază.

Strins cu uşa de deţinătorii de titluri ai Instituţiei pe care o conduce, d. Gheorghiade le răspunde:

Dar, Banca Iaşilor ce a păţit? D-sa spune textual (Opinia 1 Sept. 1936):

„Creditul Urban, Iaşi, e una din cele mai frumoase instituţii Moldoveneşti şi-i administrată în permanenţă de fruntaşi moldoveni".

Cu alte cuvinte d-sa nu este în chestie pentru că Creditul Urban e una din cele mai frumoase instituţii şi pentru că e administrată de fruntaşi moldoveni.

Când e vorba însă de Banca Iaşilor, d-sa spune textual,— după ce subliniază numele meu în stilul ce-l zugrăveşte perfect pe dl. Gheorghiade— (doar stilul e omul):

„Chestia cu Banca Iaşilor e destul de cunoscută şi eu nu voiu aluneca pe această pantă"

Adică, dl. Gheorghiade e om delicat şi mă cruţă. Dar, oare Banca Iaşilor n'a fost administrată de fruntaşi moldoveni ca şi Creditul Urban?

D-l Gheorghiade ştie foarte bine că insinuarea calomnicasă prinde mai bine chiar decât minciuna calomnicasă, şi le dozează după împrejurări, cum îi convine.

Toată lumea ştie că, timp de 15 ani cât timp am fost Director G-l al Băncii Iaşilor, Banca Iaşilor a plătit cele mai frumoase dividende; că apoi a venit criza Băncilor, nu numai la Iaşi şi în România, ci în toată lumea; *că B-ca Iaşilor a plătit integral toate depunerile cu dobânda de 6 la sută, şi apoi s'a contopit cu Banca Romînească. Care depunător a pierdut vre'un ban la Banca Iaşilor?*

Dl. Gheorghiade, fin în eleganţa sa elefantină, se întreabă:

Oare Dl. Zipa, când a ridicat chestia Creditului Urban, nu se gândea că aduce în discuţie chestia Băncei Iaşilor? Il asigur că nu, pentrucă Dl. Zipa ştia adevărul, cum dealtfel îl ştie şi Dl. Gheorghiadi, şi deci nu putea să mă atingă pe mine, ci numai să supere pe Dl. Gheorghiade.

Dar îl întreb eu pe D-l Gheorghiade: Când d-sa insinuiază calomnios, urmărind succese electorale iluzorii, crede că nu atinge pe nimeni dintre prietenii săi Directori de Bancă?

Adunarea Asoc. Personalului sanitar auxiliar Iaşi

Duminică 30 August la sediul Circ. 5 sanitară Iaşi s'a ţinut şedinţa comitetului Asociaţiei personalului sanitar auxiliar secţia Iaşi.

Mandatul de preşedinte al d-lui Gheorghiu expirând, s'a procedat la alegerea noului preşedinte.

Cu unanimitate de voturi, a fost ales d. Pintilie Pricop, agent sanitar la Popeşti-Iaşi.

D. Pricop luînd cuvântul, a promis că va depune toată munca şi energia pentru bunul mers al asociaţiei.

CURIOS DENUNŢ

în legătură cu încercarea de sinucidere a elevei Diaconu de la şcoala de moaşe

Acuzaţii împotriva unui funcţionar al instituţiei

Am relatat, acum câteva zile, gestul disperat al tinerei Zahariţa Diaconu elevă la şcoala de moaşe din localitate, care a încercat să-şi curme viaţa consumând o soluţie otrăvitoare.

In legătură cu acest fapt, parchetul a primit un denunţ prin care se arată modul în care eleva a fost tratată la şcoală.

Se afirmă astfel în denunţ că Zahariţa Diaconu ar fi fost terorizată de un anume Petre Simion intendentul instituţiei, care ar fi încercat să atenteze la pudoarea ei.

Se precizează că în una din zile pe când eleva era cam suferindă, a fost atrasă de către Simion în beciul şcoalei şi ţinută un timp mai îndelungat.

Faptul ar fi fost observat de mai multe eleve ale şcoalei.

Se mai afirmă că şi alte eleve ar fi suportat acelaş regim, indicându-se şi numele victimelor.

Denunţătorul, care se pretinde a fi părintele unei eleve, susţine că Zahariţa Diaconu, înainte de încercarea disperată, ar fi lasat o scrisoare, care s'ar afla la elevele Mihaiţă şi Grisceneo de'a acea şcoală, prin care arată cauzele ce o determină să se sinucidă.

Parchetul a ordonat cercetări spre a se stabili dacă denunţul corespunde adevărului.

Zel.

x **ŞEDINŢĂ LA A. C. I.** — Azi seara la ora 8 jum. are loc la sediul Asociaţiei Comercianţilor şi Industriaşilor din Iaşi, o şedinţă publică sub preşidenţia d-lui senator Gheorghiadi.

x Distinsa violonistă ieşană, d-ra LUCIA T. BURADA a concertat cu mult succes în câteva oraşe din Olanda.

La Haga, a concertat şi la Radio.

x Duminică (Sf. Alexandru), d. A. C. Cuza şi-a sărbătorit ziua onomastică.

I. P. S. Mitropolit Nicodem a făcut cu acest prilej o vizită profesorului ieşan.

Pentru bacalaureat

Prepar matemateci, fizico-chimice, etc. A se adresa la ziar sub „Student".

COAFOR UNIREA C. Codreanu angajează urgent o coafeză bine plătită.

DE INCHIRIAT o cameră frumoasă mobilată, eventual cu acces la bae. A se adresa strada Gheorghe Enescu 6.

DOUĂ CAMERE luminoase la subsol, de închiriat în str. Vasile Conta No. 21. A se adresa C. Staig Str. Trei Erarchi 9.

Sindicatul Alimentar Iaşi
CONVOCARE No. 2

Dat fiind că adunarea generală extraordinară în prima convocare s'a amânat, neîntrunindu-se numărul de membrii legal, potrivit art. 30 din statute, convocăm pentru a doua oară pe toţi membrii sindicatului în adunarea generală extraordinară la sediu sindicatului din str. Mârzescu No. 22 ora 5 p. m. fix, pentru a delibera şi hotărî asupra ordinei de zi prezentată la prima convocare.

Adunarea se va ţine de data aceasta cu oricare ar fi numărul de membrii prezenţi.

Preşedinte,
(ss) Spiridon Critico

Secretar general,
(ss) Const. Pavli

Liceul de fete al profesorilor asociaţi
„M. KOGALNICEANU"
Iaşi str. Căpitan Păun No. 6
Şcoală cu drept de publicitate

Inscrierile se fac în fiecare zi dela 9-12 şi 4-6

Anul acesta funcţionează şi clasa VII-a cu ambele secţii—literară şi ştiinţifică.

Examenul de admitere pt. clasa I la 4 Septemb.

Se mai pot înscrie în cl. I-a elevele care au dat examenul de admitere la şcolile statului şi nu au avut locuri; precum şi cele de celelalte şcoale.

Taxele moderate se pot plăti în rate lunare.

Informaţii

x *Generalul Dr. G. Sava Goiu,* reîntors în localitate şi-a reluat consultaţiile pentru boalele de ochi, 2—4, Strada Vasile Conta 30.

x In seara de 29 Septembrie va avea loc la Cinema Trianon o reprezentaţie cinematografică în folosul unei orfane sărace.

Publicul e rugat a-i da binevoitorul concurs.

x *Dr. D. Goldstein* s'a întors în localitate şi şi-a reluat consultaţiile de *boli interne şi femei* în cabinetul d-sale din str. Ion Creangă 103.

x *Dl. Doctor Grigore M. Osipov-Sineşti* întorcându-se din străinătate, reia în ziua de 5 Septembrie a. c. consultaţiile de *dentistică, ortodonţie* şi *chirurgie dento-maxilo-facială* în cabinetul său din str. Lăpuşneanu 29, zilnic între 3—7 p. m. afară de sărbători.

x *Dr. Louis Mendel,* reintors, şi-a reluat consultaţiile pentru boli de gură şi dentistică în cabinetul D-sale, Str. Lăpuşneanu 43.

x *Doctorul D. Hornştein,* reintors în localitate a reluat consultaţiunile de nas, gât şi urechi în str. Gh. Mârzescu No. 4 de la 3—6 d. a.

Pilulele de Slănic: purgativul ce nu face dureri.

x **Tragerea premiilor ziarului „Opinia" seria 66-a va avea loc Vineri 4 Sept. ora 11 dim. în sala Trianon.**

Preschimbaţi bonurile din timp.

x *Renta Consolidării 3 la sută 1935, Renta Inzestrării 4 jum. la sută 934, Bonuri de Impozite* cumpără *la cursul Bursei Scarlat Sor la Colectura* Campus, Bassa *str. Lăpuşneanu 16. Telefon 767.*

x Părinţi, îngrijiţi-vă copiii şi pe voi înşi-vă care bănuiţi a avea sângele stricat, întrebuinţând: SIROPUL IODOFERAT CUMERCUR WERNER specific antisifilitic, tonic, depurativ şi curativ. Preparat de Farm. Werner-Iaşi. 3

V'aţi stricat stomacul? Luaţi pilule de Slănic

CINEMA SIDOLI
cu preţuri excepţionale de vară
18 şi 8 lei
dela 3—12 noaptea, 2 grandioase premiere

O aventură în zori de zi

cu faimoasa Carole Lombard
Al doilea film

Ferma Morţii

Un film de aventuri uimitoare
Complectare:
JURNAL SONOR CENTURY

DURERI DE CAP,
ORICÂT DE CHINUITOARE,
ORICÂT DE GRELE
ALUNGĂ IMEDIAT
NOVAL
Antinevralgic cu efect sigur şi nevătămător.
Cereţi la farmacii cutii originale.

OBŢINEŢI ACEST TEN FENOMENAL DE FRUMOS

Si uimiţi prietenii
Repede şi uşor

Bărbaţii detestă nasul unsuros şi pielea lucioasă. Secreţiunile grase provin de la porii dilataţi. Ele se amestecă cu pudra Dv. şi formează particule cleioase care intră în pori, îi irită şi îi dilată şi mai mult. E o pacoste fără sfârşit. Incercaţi imediat Pudra Tokalon, celebra Pudră *impermiabilă* de Paris. Pudraţi-vă degetul cu această pudră, muiaţi-l în apă—scoateţi-l din apă şi: ah, ce minune! degetul e uscat. Pudra Tokalon e amestecată cu Spumă de Cremă. Ea aderează prin ploaie şi la băi de mare, chiar în timpul transpiraţiei la dans într'o sală de bal cât de încălzită. Minunatele nuanţe noui dau tenului o frumuseţe uimitoare nemai pomenită. Bărbaţilor le plac aceste nuanţe noui. Ele se întrunesc cu nuanţa tenului Dv. şi nimeni nu poate distinge dacă v'aţi pudrat sau nu. Cu toate că fabricaţia acestor nuanţe noui e mult mai costisitoare, preţul deocamdată nu se va urca. —

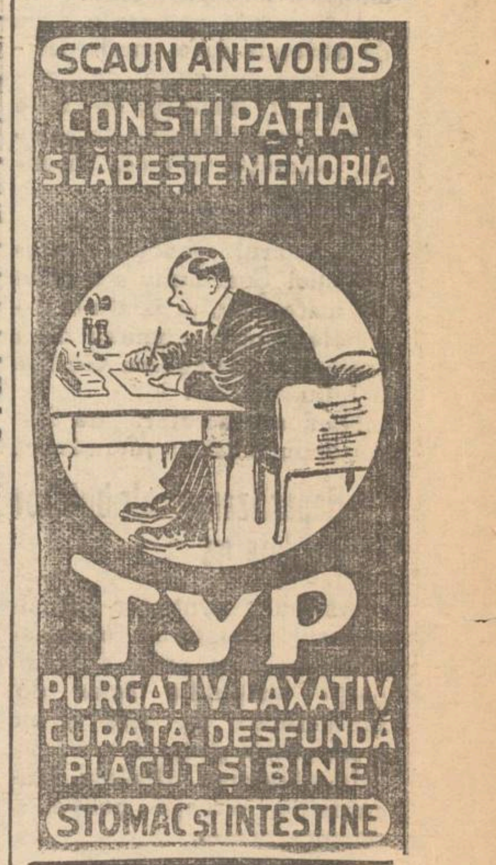

După un chef oricât de mic
Luaţi pilule de Slănic.

Purgativul cel mai bun?
Pilulele de Slănic!

Comercianţi şi Industriaşi
Reclama este sufletul comerţului!
Utilizaţi publicitatea
„Călăuzei Iaşului"
unica lucrare în acest gen, care apare în preajma deschiderei Lunei Moldovei.

ULTIMA ORĂ

Se vor dizolva imediat „gărzile" politice

Măsurile guvernului pentru ordinea internă

Dispoziţiile către prefecţi şi procurori

Bucureşti 1. — D-l Gh. Tătărescu a avut în cursul zilei de eri o serie de consfătuiri cu unii dintre membrii guvernului, discutând asupra măsurilor de ordine ce urmează a fi luate.

S'a discutat chestiunea disolvărei asociaţiilor politice şi a gărzilor armate.

S'a hotărât să se procedeze la dezarmarea tuturor gărzilor politice,

Cercurile guvernamentale afirmă că se va pune în vedere organelor administrative şi judiciare să procedeze cu energie faţă de eventuale incidente de stradă.

Se vor da circulări prefecţilor în care li se vor aduce la cunoştinţă măsurile ce trebuesc luate, fiind făcuţi răspunzători de conducerea administraţiei locale.

Dl. M. Djuvara, ministrul justiţiei a convocat pe toţi şefii parchetelor din ţară pentru a le da instrucţiuni în ce priveşte aplicarea noilor măsuri

Ministrul cooperaţiei

D-l Tătărescu va întocmi astăzi un decret în ce priveşte înfiinţerea unui nou minister al Cooperaţiei al cărui titular va fi d-l Mihai Negură, ministru fără portofoliu.

D-l Negură va avea o serie de atribuţii care vor fi detaşate dela ministerul de agricultură şi domenii, — între altele valorificarea cerealelor, direcţia viticolă, horticolă, etc.

Secretarul general al preşidenţiei Consiliului a înaintat eri mareşalatului palatului decretele pentru numirea d-lor profesori Ştefănescu Goangă şi Iuliu Valaori.

Noui subsecretari de Stat vor depune astăzi jurământul.

Repartizarea atribuţiilor la Interne

Aseară a avut loc la ministerul de interne o conferinţă, cu care prilej s'au împărţit atribuţiile celor doi subsecretari de stat şi ale secretarului general.

Dl. Aurelian Bentoiu, jandarmeria, direcţia poliţiei şi cenzura presei.

Dl. V. Bârcă, administraţia locală, administraţia de stat, serviciile exterioare şi comandamentul pompierilor.

Dl. Sergiu Dimitriu, care a rămas tot secretar general, va avea în atribuţie direcţia generală a contabilităţei, contenciosul, administraţia de stat, Controlul străinilor şi radio şi cinematograful.

Prelungirea regimului excepţional

La 14 Septembrie expiră cele 6 luni de prelungire a stărilor excepţionale.

Guvernul va prelungi la acea dată, prin decret, pe încă 6 luni, măsurile existente.

In primul consiliu de miniştrii d. luca va face un amănunţit raport asupra situaţiei din ţară şi va cere prelungirea stărei de asediu şi a cenzurei.

Liniştea în Universităţi

Dl. Prof. Ştefănescu Goangă, subsecretar de stat la ministerul de instrucţie, va întocmi un decret pentru înăsprirea pedepselor contra studenţilor ce vor încerca turburarea ordinei publice.

Cîteva precizări ale d-lui Titulescu

asupra activităţii sale şi a raporturilor cu guvernul

D. Titulescu n'a primit nici o propunere de la guvern

Bucureşti 1.—Cercurile politice continuă a fi preocupate de cazul Titulescu, asupra căruia s'au publicat diferite versiuni.

Ziarul „Universul" ale cărei legături cu dl. Titulescu sunt bine cunoscute, publică astăzi în ediţia apărută în Capitală, o serie de precizări, pe cât de importante pe atât de semnificative.

Astfel între altele s'a afirmat că dl. Titulescu ar fi fost singurul ministru care ar fi cerut acum câtva timp menţinerea şi prelungirea stărilor excepţionale.

Redacţia „Universului" a avut aseară o convorbire cu d-l Titulescu la Cap Martin şi fostul ministru de externe a rugat să se desmintă categoric această versiune.

D-l Titulescu a mai desmintit că ar fi primit diverse propuneri din partea guvernului şi că în ultimul timp raporturile dintre d-sa şi primul ministru n'ar fi fost bune.

In ce priveşte delegatul României la Liga Naţiunilor, d-l Titulescu a precizat că această misiune a încetat automat, odată cu desîrcinarea sa dela ministerul de externe.

D-l Titulescu a mai declarat că este inexact că ar fi chemat la Cap Martin pe vreun fruntaş al partidului naţional-ţărănesc.

Alte zvonuri desmintite

In afară de aceste declaraţii ale d-lui Titulescu, ziarul „Universul" publică astăzi un editorial senzaţional.

S'a afirmat, scrie „Universul", că tratatul nostru cu Franţa ar fi expirat în Iulie trecut şi negocierile n'ar fi fost duse la bun sfârşit, pentrucă Franţa, în urma sugestiilor d-lui Titulescu, ar fi făcut greutăţi.

Alt svon a fost că dl. Titulescu a făcut greutăţi guvernului cu prilejul tratativelor financiare din ultimul timp.

Toate aceste versiuni se desmint, mai ales că d. Tătărescu primind pe d. Jean Paul Boncour l-a rugat să transmită guvernului din Paris mulţumiri pentru concursul dat cu prilejul ultimilor tratative.

D. Titulescu nu-i bolnav

Se desminte că d. Titulescu ar fi bolnav la Cap Martin.

D-sa părăseşte peste câteva zile localitatea franceză.

D. Savel Rădulescu, fostul subsecretar de stat la externe, a plecat spre ţară şi va sosi Joi în Bucureşti.

Un trimis al guvernului la d. Titulescu

Cercurile liberale afirmă că d-l Victor Slăvescu, fostul ministru de finanţe, care reprezintă România la o conferinţă internaţională economică dela Geneva, a plecat să-l vadă pe d-l Titulescu având o importantă misiune din partea guvernului.

Chestia demisiei unor miniştri plenipotenţiari a fost anunţată de radio-Paris

Postul de radio-Paris a transmis astă noapte o serie de ştiri senzaţionale în legătură cu debarcarea d-lui Titulescu. Având în vedere că postul de radio-Parisian transmite numai ştiri oficiale, cele anunţate capătă o semnificaţie deosebită.

Astfel postul Parisian a comunicat că în legătură cu criza politică din România, cei mai mulţi miniştri plenipotenţiari, între care reprezentanţii României la Washington, Moscova şi Varşovia, s'au solidarizat cu d-l Titulescu şi au demisionat din înaltele posturi ce le ocupă.

Dl. Victor Antonescu se va retrage ?

Postul trancez a mai anunţat şi o ştire pe care noi trebue să o primim cu rezervă.

Este vorba de o probabilă demisie a d-lui V. Antonescu dela ministerul de externe, în urma dificultăţilor ce le are de întâmpinat.

Cum explică presa germană debarcarea d-lui Titulescu

Postul de radio Paris a mai transmis în cursul nopţei citate din presa germană, care şi-a manifestat bucuria pentru debarcarea d-lui Titulescu.

Astfel „Der Angriff" oficiosul d-lui Goebbels, a anunţat că debarcarea d-lui Titulescu se datoreşte faptului că d-sa a cerut ca România să aibă faţa de Rusia Sovietică aceiaşi atitudine şi aceleaşi raporturi ca şi între Franţa, Cehoslovacia şi Soviete.

Lipsa d-lui Titulescu din noul cabinet este interpretată ca o orientare spre dreapta a noului guvern în care au fost promovaţi unii miniştrii antimarxişti.

Se va face o importantă mişcare în diplomaţia noastră

Bucureşti 1.—In unele cercuri guvernamentale se afirmă că noul ministru de externe va face o importantă mişcare în diplomaţie procedând la unele schimbări de importanţă capitală la legaţiile din principalele centre Europene.

Ar fi vorba de schimbarea miniştrilor României la Paris, Londra şi Berlin.

Publicăm ştirea sub rezervă cuvenită.

Partidul ţărănist în căutarea unei atitudini

In politica externă :

„România nu trebue să fie teatru de război" !

Bucureşti 1.—Noua situaţie politică, creiată prin remanierea guvernului şi prin debarcarea ministrului de externe, a fost examinată eri în mai multe consfătuiri ale fruntaşilor naţional-ţărănişti.

In cursul acestei săptămâni vor avea loc o serie de manifestări ale partidului, după care se va cunoaşte precis atitudinea viitoare a ţărăniştilor.

Astfel mâine are loc la Iaşi consfătuirea şefilor organizaţiilor din Moldova, poimâine la Braşov consfătuirea şefilor din Ardeal la care vor lua parte şi d-nii Madgearu şi Ghelmegeanu din partea conducerei partidului, iar Vineri are loc şedinţa delegaţiei permanente.

După această şedinţă, se va da presei un comunicat în care se vor arăta concluziile partidului naţional-ţărănesc faţă de noua situaţie politică.

După toate probabilităţile, d-l Mihalache va propune delegaţiei permanente ca partidul să întreprindă o campanie cu scopul de a angaja opinia publică pentru susţinerea desideratului considerat drept interes superior de stat, că România nu poate şi nu trebue să fie teatru de război.

Formula aceasta e lansată de d-l Madgearu în ultimele declaraţii politice ale d-sale.

Ştiri poliţieneşti

UN NOU FURT—Poliţia a fost informată că astă noapte indivizi necunoscuţi s'au introdus prin spargerea unui geam, în locuinţa d-lui Chisel Aronovici din str. Cucu, comiţând un furt. S'au întreprins cercetări pentru identificarea răufăcătorilor.

AGRESIUNE.—D. Marcel Moscovici din str. Nicolina 51, s'a plâns poliţiei că un prieten al său anume Isidor Israelovici din acelaş cartier, l-ar fi maltratat. Cauza agresiunii este o ceartă din pricina unei tinere pe care o iubesc amândoi.

DIVERSE.—Poliţia de moravuri a făcut astă noapte o razie prin cartierul gării, arestând o serie de prostituate clandestine. REP.

Din Copou până'n Ciric
Dela mare până la mic
Iau pilule de Slănic.

S'a dat plecarea în „Turul României"

Etapa III-a Iaşi-Cernăuţi

De pe la orele 7 dim., Piaţa Unirii a început a fi populată. S'au adunat oficialii, ciclişti, etc.

Concurenţii, odihniţi, şi cu „maşinele" puse la punct, aşteptau semnalul de pornire. Din 82 concurenţi înscrişi, au mai rămas în cursă, 51, care s'au prezentat la start.

In fruntea plutonului, echipa României, urmată de celelalte formaţii naţionale.

La ora 8 precis, d. primar Oswald Racovitza, în faţa unui public numeros, a dat plecarea. In uralele mulţimii, înşiruită pe str. Lăpuşneanu, cei 51 concurenţi, au luat-o la goană ; iar la bariera Păcurari, s'a dat startul oficial.

Participanţii „Turului României" concurenţi, oficiali, gazetari etc. au plecat cu cea mai frumoasă impresie din oraşul nostru, unde li s'a făcut o primire grandioasă.

Sem.

x In baza unui ordin al direcţiei gerale c. f. r. toţi tinerii premilitari pot călători pe c. f. r. spre centrele de instrucţie şi înapoi,— în mod gratuit, în baza ordinului de chemare sau cu biletul de lăsare la vatră.

x Tusa şi Răguşeala în Bronchitele gripale dispar repede cu *Pastilele de Eucalipt Benzomentolate Dr. Ratianu* aprobate de Consiliul Sanitar Superior. Indicate în toate afecţiunile pulmonare, laringite, astmă, desinfectează plămânii, uşurează respiraţia. Depozit Farmacia Dr. Ratianu, Iaşi, Vodă 48.

ORA 12

Consiliul de Miniştri de astăzi

Bucureşti 1.— Azi dimineaţă s'a ţinut un Consiliu de miniştri sub preşidenţia d-lui Gh. Tătărăscu.

Au participat toţi membrii noului cabinet. S'a examinat situaţia politică internă şi externă, după care s'a discutat proiectul de program al noului guvern.

Inainte de începerea Consiliului au depus jurământul noii subsecretari de stat la instrucţie, d-nii Ştefănescu-Goangă şi Iuliu Valaori.

Dl. Maniu vine în Bucureşti

Pentru şedinţa delegaţiei permanente naţional-ţărăniste care se întruneşte Vineri, a fost invitat special şi d. Iuliu Maniu.

D-sa a răspuns că va participa.

La această şedinţă se va examina în special „cazul" Titulescu.

La departamentul externelor

Astăzi după amiază are loc instalarea d-lui Victor Antonescu la ministerul de externe. D-sa a convocat pe toţi ziariştii români şi străini spre a face declaraţii, în senzul că politica externă a României nu a suferit nici o schimbare.

Acţiunea cuziştilor

Brăila 1.— Duminică va avea loc la Brăila o mare intrunire a partidului naţional-creştin.

Vor lua cuvântul d-nii prof. A. C. Cuza, Octavian Goga şi Gheorghe Cuza.

Sinuciderea unui comerciant

Constanţa 1. — La Eforie s'a sinucis azi dimineaţă, comerciantul Hascal Avram din Bucureşt, str. Cantemir 9. El şi-a tăiat vinele în bae. Motivul actului disperat pare a fi de ordin financiar.

Turul ciclist

Tudose mereu în frunte

Tg.-Frumos 1.—Azi dimineaţă a trecut prin localitate caravana „Turului ciclist al României".

Primul, a sosit românul Tudose urmat de francezul Gallien şi românul Hrenciuc.

Pe ruta Tg.-Frumos-Hârlău conduce un pluton format din Tudose, Gallien şi turcul Kirkov.

Avioanele bombardează Madridul

Paris 1 — Din Hendaye se anunţă că trei avioane rebele au bombardat gara oraşului Madrid.

Se crede că sunt 300 victime.

I-a dat mătrăgună şi a înebunit

Bârlad 1.— Tânăra Florica N. Horia, din Cartierul Nou No. 43, având dureri de cap mai de mult timp, s'a dus la individul Costache Munteanu din str. Muzelor, care îi promisese să o vindece.

Munteanu i-a dat un lichid într'o cană, pe care fata l-a băut.

A doua zi, Florica N. Horia, şi-a pierdut minţile. Din cercetările făcute de tatăl său rezultă că i-a dat mătrăgună; iar din reclamaţiunile ce acesta face autor tăţilor, reese că, Costache Munteanu se îndeletniceşte cu meseria aceasta mai de multă vreme.

D. Horia, în aceiaşi reclamaţie, spune că, câtva timp mai în urmă, Munteanu a mai dat mătrăgună la o femeie, dintr'un sat şi că aceasta, la miezul nopţei pierzându-şi judecata, a fugit fără de urmă. Pacienta Florica V. Horia, a fost internată în spitalul din localitate. SANIU

INFORMAŢIUNI

x *A apărut regulamentul noilei aşezări a Camerei de Comerţ şi Industrie. In urma unor prevederi cuprinse în regulament, alegerile aprobiate vor suferi o nouă amânare de 10 zile. Adică la Iaşi, alegerile după toate probabilităţile vor avea loc la 30 Octombrie.*

x Dl Em. Sergnie însoţit de un muncitor, a plecat aseară la Bruxelles pentru a lua parte la Congresul de pace care se deschide la 3 Septembrie.

Tot din comitetul ieşan pentru „pace şi cultură" a mai plecat la Bruxelles şi d-l prof. Iorgu Iordan, care se află în străinătate.

x Direcţia gerală a c.f.r.-ul a făcut cunoscut gării Iaşi că în locul d-lui Adrian, casier colector, a fost numit d. Pavel Grigoraş.

x Astăzi dimineaţă a aterizat pe aerodromul din localitate, avionul sovietic care face cursa Moscova-Praga.

x Pentru „Monitorul Oficial" se primesc orice publicaţii la adresa ziarului „Opinia".

---- Azi s'a deschis postăvăria ----

Langer Frères

Furnisori ai Curţii Regale — Casa fondată în 1906

asortată cu cele mai fine stofe bărbăteşti

Desene exclusive

Calităţi superioare

Reprezentanţa generală

Strada Ştefan cel Mare No. 11

Pilula de Slănic, nu produce dureri

ANUL XXXII No. 8822

ABONAMENTE

Lei 350 . . . . pe un an
„ 180 . . . . „ 6 luni
„ 90 . . . . „ 3 „
„ 1000 . . . . Instituții publice

ATELIERELE TIPOGRAFICE
IAȘI. — STR. LAPUȘNEANU 37

Telefoane { Redacția 391 / Administrația 394 / Serviciul de noapte 367

1 LEU

OPINIA

Ziar popular cotidian

JOI 3 SEPTEMBRIE 1936

Premii Gratuite
FERIA 67-a
BON No. 28
LA RĂCELI

Discuțiuni în jurul „cazului Titulescu"

In jurul remanierii cabinetului, discuția cea mai aprinsă se face asupra „cazului Titulescu".

Pentruce a fost debarcat d. Titulescu ?—e întrebarea care pornește de pe buzele tuturor.

Un răspuns plauzibil n'a venit de nicăeri, pen-

Dl. N. TITULESCU

trucă nimeni nu-i inițiat în mod precis.

Nu știm dece a fost demis d. Titulescu. Insă putem căuta o explicație logică.

*

Despre o schimbare a politicei externe, nu i vorba. A declarat-o categoric d. Tătărescu ; și dealtfel o dovedește prezența d-lui Victor Antonescu la departamentul afacerilor străine.

Indoelile exprimate de presa franceză se explică prin nedumerirea ei din primul moment și prin lipsa de informațiune că guvernul român se orientează spre dreapta, poate fi exact (și chiar este), fără ca orientarea reacționară în politica internă să oblige la o schimbare totală a politicei externe.

Și chiar dacă am pune ipoteza unei schimbări de atitudine politică, — încă nu se explică felul neobișnuit și prea puțin elegant cum d. Titulescu a fost debarcat

Cauza trebue căutată în altă parte.

*

„Cazul Titulescu" pare a fi *o chestiune personală.*

A mai existat un „caz Titulescu" în timpul ultimului cabinet Vaida, — când s'a produs conflict fățiș între ministrul de externe și președintele de Consiliu.

Trebue să existe și astăzi *un conflict de persoane.* Nu conflict cu d. Tătărescu, — ci probabil neînțelegere cu alt factor politic.

Și dacă e vorba de o chestiune strict personală, atunci „cazul Titulescu" nu poate lua amploare politică prea mare. X.

Un act istoric

Independența Egiptului

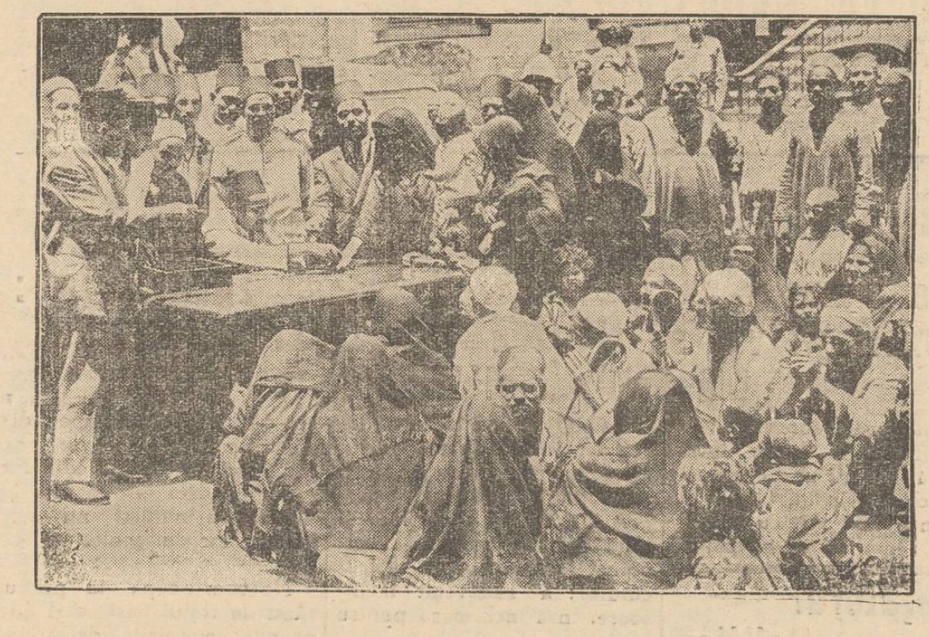

Decurând s'a semnat (la Londra și Cairo) tratatul anglo-egiptean prin care *Egiptul își recapă d independența.*

Conform tratatului de neatârnare, armatele engleze se vor retrage treptat din Egipt, fiind înlocuite cu armate naționale. Deasemenea se desființează capitulațiunile și se aplică diferite măsuri care consfințesc libertatea națională a poporului egiptean.

In clișeu, o scenă la Cairo, când poporul ia cunoștință de proclamarea neatârnării politice a Egiptului.

Din toată lumea

Prudența lui Stalin

Ziarul parizian „Le Matin" publică un interesant reportaj despre felul cum e păzit actualmente d. Stalin, dictatorul Rusiei-Sovietice.

Mai ales decând au fost executați cei 16 complotiști în frunte cu Zinoview și Kamenef — scrie „Le Matin",—dictatorul roșu e strașnic păzit în fortăreața Kremlinului din Moscova. O armată întreagă de Georgieni veghiază zi și noapte asupra lui Stalin. Orice mișcare suspectă e anunțată printr'un sistem automat de semnalizare.

De jur-împrejurul Kremlinului se află sârmă încărcată cu electricitate care provoacă o moarte fulgerătoare la cea mai mică atingere. Ușile camerilor nu au clanțe, ci se închid și deschid în mod automat. Conducătorul Rusiei e rar văzut. Kremlinul a devenit, pentru Stalin, un orăș în miniatură, accesibil numai celor-va intimi ai săi.

Victima revoluției

Scriitorul spaniol José Mario Carretero, bine cunoscut sub pseudonimul „El Caballero Audgaz" a murit în Spania victimă a revoluției.

Romancier fecund „El Caballero Audgaz" a cunoscut tiragii impresionante, publicând peste 40 de romane din care cele mai multe au fost traduse în limbile franceză și engleză. Unele din ele, ca „Sin Ventura" au fost transpuse și pe ecran.

Școala căsătoriei

In America s'a făcut recent o constatare foarte interesantă. Și anume, s'a stabilit că în căsniciile de peste ocean, bărbații sunt soți ideali — în timp ce femeile sunt nestatornice și cu gărgăuni în cap [illegible].

Astfel prezentându-se situația, americanii—oameni practici—au hotărât să înființeze cursuri despre căsătorie, pentru inițierea tineretului.

Prima școală a căsătoriei a și luat ființă în orașul Texas. Cursurile sunt predate de un preot—specialist în materie.

Candidații la însurătoare învață cum să-și aleagă viitoarea soție și mai ales cum să se poarte cu ea spre a evita eventuale neînțelegeri.

La urmă, absolventul acestei școli primește o diplomă, cu mențiunea : „Bun pentru însurătoare !"...

Decorații sovietice

Cu prilejul raidului aerian în regiunile arctice, efectuat cu succes de aviatorii sovietici Tchkalov, Baidukov și Beliakov, Guvernul sovietic a distribuit o adevărată ploaie de recompense.

Toți cei care au colaborat la pregătirea acestui raid, au primit decorații: Inginerii, mecanicii, lucrătorii, etc. — constructori ai avionului victorios: „Ant-25".

Cei trei aviatori au fost primiți de Stalin și Vorosilov și decorați cu „Steaua Roșie", „Drapelul Roșu" și „Ordinul de onoare". Deasemeni, trei insule din Oceanul Pacific vor purta deacum înainte numele lor.

[illegible] raidului a fost Michel Kaganovici, comisarul poporului care a primit și el „Ordinul lui Lenin".

Cheltuieli americane

Cea mai bogată domnișoară din Statele-Unite e desigur Miss Frances Matilda—unica moștenitoare a „Regelui Automobilelor". Pentru cheltuelile ei zilnice, Miss Frances Matilda primește anual suma de 200.000 dolari (circa 30 milioane lei). Această sumă e întrebuințată în felul următor :

Grajduri, caf și personal: 80.000 dolari: Rochii, încălțăminte, lengerii etc.: 20.000 dolari ; Cosmetice pentru întreținerea frumuseții 16.000 dolari: Automobile și Șoferi 5400 dolari; Ingrijirea câinilor (Miss Matilda posedă peste 100 din aceste animale) 20.000 dolari; voiaje 8000 dolari; sporturi 4000 dolari; teatre și cinematografe 8000 dolari ; Intreținerea vilei personale 20,000 dolari; Pierderi la concursuri hipice, la jocuri de cărți, etc. 5600 dolari.

Numai o americană capricioasă poate cheltui atâta bănet!..

IDEI ȘI FAPTE

PREA MULT SPORT...

Așteptând aproape două ore — mărturisim: cu înfrigurare — sosirea alergătorilor turului ciclist al României, am avut prilejul să facem o constatare interesantă.

In timp ce copiii și adolescenții manifestă o vie și neegalată atenție pentru tot ce e în legătură cu sportul, oamenii în vârstă, părinții tinerilor entusiasmați, continuă să privească cu ochi răi această îndeletnicire a odraslelor lor.

Unii din ei sunt așa de amărâți, încât cad în exagerări. „Țara arde și baba se piaptănă!" — insinuiază respectivii. Adică, politicienii ne amărăsc existența, scumpetea crește, iar lui Tudose ce-i pasă ?

Se cuvine să ne aplecăm urechea la durerea celor mulți celor care sunt oricând gata să facă anumite concesiuni generației tinere, chiar fără să fie cu totul convinși de utilitatea inovațiilor.

Aceștia, sărmanii, încearcă un sentiment de frică: dacă sportul contribuind la întremarea copiilor noștri, contribuie totodată și la sărbătăcirea lor?

Și dacă practicând într'una diferitele sporturi, vor ajunge (unii au și ajuns) să nu mai puie mâna pe carte să nu mai învețe nici o meserie, să nu mai admită decât puterea pumnului ?

Dorința arzătoare a acestor bieți părinți este să nu întreacă măsura; să nu se acorde sportului decât atenția pe care o merită, să nu se exagereze. Ci tineretul să fie sfătuit să consacre sportului un timp limitat, care în nici un caz să nu întreacă timpul dedicat învățăturii.

Părinților li se pare că sportul trebuie reglementat și civilizat. Și aceasta de urgență...

I. L. BASARABEANU

Discuții

Invățătorul și Politica

Școala, pe lângă formarea de personalități care să creeze valori pe toate tărâmurile, trebuie să lucreze și pentru nedreptarea vieței sociale, modificând ideele și chiar [illegible] relațiile dintre individ și colectivitate. Lipsa de încredere, cinste și muncă persistentă care înăbușă viața de azi, se pot combate în școala primară prin auto-conducere, cooperație, lucru-manual și practică agricolă ; iar în sat — prin șezători unde să se interpreteze legile țării și lecturi care să conțină pilde de eroism civic, gospodărie rurală și politică. Aceasta, departe de a fi o abdicare dela idealurile educației infantile. este prin integrarea școlii în realitatea vieții sătești, — o durabilă operă de educație civică.

Educația civică, lucrând pentru o înaltă înțelegere a locului ce trebuie să ocupe interesele personale în complexul celor de stat, găsește în politică singurul mijloc de realizare, manifestare și apărare a drepturilor cetățenești. Așa stând lucrurile, se pune întrebarea, învățătorul care trebuie să formeze pe cetățeni, să facă politică sau nu ? Răspundem : *trebue să facem politică.* Inainte de a motiva această afirmație, țin să adaug că acei care văd între menirea noastră în starea treburile publice, un dezacord,—sunt victmele unei optice greșite; —lăsăm pe aceștia să-i convingă simțul măsurii care ne călăuzește în viața publică precum și conștiința misiunii noastre.

[illegible] avem ca cetățeni, rolul nostru politic este imperativ din motive locale și generale. Din motive locale, — învățătorul trebuie să facă politică pentru a întrona în viața sătească în timpul opoziției și campaniilor electorale, loialitatea civică; iar în vremea legislaților, prin acțiunea sa cinstită și perseverentă să creeze o încredere civică de jos în sus, care să introducă conștient țărănimea în arena vieții publice, — fapt folositor și pentru liniștea socială și pentru perspective de ordin național. Or, învățătorul care nu face politică, nu poate îndeplini această misiune, deoarece sătenii nu dau atenție celor lipsiți de o atitudiee hotărâtă.

Mai mult, democrația având rațiune de existență în trecerea tuturor cetățenilor pe la conducerea statului la intervale cât mai scurte (Aristotelles), rolul civic precum și baza morală a realizărilor gospodărești a'e învățătorului fără partid devin incompatibile cu regimul democratic.

Dacă din interese locale, învățătorul trebuie să fie prin

Continuarea în pagina 2-a

ARMATELE DE FEMEI

Cum sânt organizate batalioanele de femei în Rusia și Japonia. Situația în alte țări

Rusia și Japonia sânt primele țări din lume, unde s'au creiat armate de femei. Și aceste armate capătă o organizare din ce în ce mai temeinică.

Un ziarist englez care a făcut o anchetă specială publică în „Daily Express" o serie de amănunte interesante. Astfel aflăm că în Japonia batalioanele de femei au mai mult un rol auxiliar pe lângă armata obișnuită.

Femeile, îmbrăcate în uniforme militare, conduc serviciul alimentar și serviciul de curățire a cazărmilor. La ultimele manevre, armata de femei japoneze a pregătit hrana soldaților și a distribuit-o pe câmpul, unde se făceau operațiile militare. Tot femeile au avut însărcinarea de a curăți hainele și armele militarilor.

Deasemenea ele sânt învățate să acorde primele ajutoare sanitare, făcând exerciții pentru pansarea și transportarea răniților.

In plus, îndeplinesc oficiul de curiere, ducând corespondența dela un post militar la altul.

După cum se vede, în armata japoneză femeile obțin îndeletniciri mai apropiate de puterea și ocupațiile lor obișnuite.

Batalioanele din Japonia numără astăzi peste 50.000 femei, bine echipate și instruite pentru serviciile ce au de îndeplinit.

*

In Rusia armata de femei e mai complicată și mai grea. E aproape o armată veritabilă, capabilă de a lua parte și la luptă.

Femeile din batalioanele ruseți n'au numai misiunea de a pregăti hrana și a curăți armele și vestmintele. Ele participă efectiv la operațiile militare.

S'au format echipe de combatante, conduse de către o femeie care prezintă aptitudini speciale și care are gradul de căpitan. Intreaga armată a femeilor se află subt comanda unui general, asistat de o femeie cu grad de colonel.

Femeile, în uniforme de soldați, fac exerciții la mitraliere, tunuri, tancuri și aeroplane. E'e execută și teme de luptă, exact ca bărbații.

Sânt astăzi în Rusia femei care conduc admirabil tancuri și avioane, știind să manevreze mitraliera și să lanseze bombe.

Armata sovietică numără aproape 10.000 femei, foarte bine instruite. După cum se vede deci, într'un eventual război, Rusia și Japonia ar avea un ajutor destul de prețios în batalioanele de femei.

*

Femeile fac serviciu auxiliar (facultativ) în armata poloneză.

Iar acum în urmă, s'au creiat unități de femei în armata spaniolă, care luptă în războiul civil alături de bărbați. Și se zice că uneori femeia-soldat ar fi mai fanatică și mai crudă decât barbatul.

Un motiv mai mult să dezesperăm de nivelul spiritual către care alunecă omenirea !...

Galeria marilor compozitori

MOZART

de BASILE LUPU

La 27 Ianuarie 1756 s'a născut în Salzburg (Austria) Iohan Chrysostomus Wolfang Amandeus Teophyle Mozart, cel mai mare geniu muzical al Austriei, Tatăl său Leopold Mozart (născut în Augsburg (1719—1787) după ce studiase de plăcere dreptul și muzica a ocupat postul de administrator la contele Turn și Taxis, iar apoi de violonist și subșef al Capelei particulare a arhiepiscopului din din Salzburg. Leopold Mozart a fost și el un distins compozitor A scris concerte, sonate, liturghii etc. precum și o bună metodă pentru violină, fiind totodată și un excelent executant la pian și orgă,—dar totdeauna într'o situație precară, deoarece posturile pe care le ocupa erau foarte slab remunerate. Mama lui Wolfgang se numea Ana Marie Perti dotată și ea cu deosebite calități pentru muzică și teatru, ceiace ne îndreptățește să recunoaștem că extraordinarele calități ale genialului Wolfgang au fost moștenite de la părinții săi.

Incă dela vârsta de 3 ani Mozart arăta mari aptitudini pentru muzică, acompaniind la clavecin, din imaginație pe sora sa Marie Ana sau cum i se spunea alintat „Nannerl" care era mai în vârstă cu

MOZART

patru ani și jumătate ca dânsul. La 4 ani Mozart compunea la violină menuete de toată frumusețea, fără să fi avut îndrumări de la cineva pentru aceasta.

Tatăl său a început atunci să-i predea primele lecțiuni teoretice de muzică, învățându-l în acelaș timp violina și orga întrebuințând toate mijloacele pentru a-i desvolta aceste deosebite aptitudini.

Mozart a început a da la vârsta de numai 7 ani (1763) câteva concerte la München și Viena împreună cu surioara sa Nannerl, sub directiva părintelui lor Leopold Mozart. După trecerea unui an ei au întreprins un turneu în toate centrele europene, dând concerte în Praga, Frankfurt, Mainz, Bruxelles, Paris unde au repurtat un deosebit succes. De acolo au plecat la Londra unde au dat o serie de concerte și unde au cules aplauze bine - meritate. Succesele sale atât de timpurii l'au făcut să capete curând un renume atât de mare că a fost invitat de împaratul Franz I al Austriei care dorea să-l audă.

In urma concertului dat la Curtea Imperială, arhiducesele din afecțiune pentru acest copil miraculos, au cerut și obținut învoirea de a-l avea lângă ele, în care timp i-au dat o îngrijire cu adevărat princiară.

Capetele încoroaate au apreciat marele său talent: Ludovic al XV-lea al Franței l'a primit la Versailles, ar regele Georges al III-lea al Angliei l'a rugat cu ocazia vizitei la Londra să cante bucăți din Bach, Haendel etc. pe care Mozart le-a executat admirabil.

Revenind la Salzburg, el a întrerupt ciclul concertelor, pentru a relua studiile muzicale cu tatăl său.

Continuarea în pag. 2-a

Liceul de băeţi şi liceul comercial

M. KOGALNICEANU

DIN IAŞI STR. C. A. ROSETTI 4

Examenul de admitere în clasa I-a la Liceu va avea loc în ziua de 4 Septembrie, iar examenul de admitere în clasa 5-a la Liceul Comercial între 7 şi 12 Septembrie.

Se fac reduceri de taxe şcolare şi se admite plata în rate lunare, la toate clasele de liceu şi comerţ.

Cancelaria deschisă între 8—13 a. m. şi 4—6 p, m. *Direcţiunea*

Voiaj HAPAG în jurul lumii

10 Ianuarie—25 Mai 1937

efectuat cu luxosul transoceanic „Reliance"

RUTA: New-York, Madera, Maroco, Gibraltar, Insulele Baleare, Spania, Riviera Franceză, Villefrance, Italia, Grecia, Turcia, Palestina, Egipt, Somaliile Franceze, India, Ceilon, Colombo, Malaya, Malaca, Siam, Singapore, Java, Bali, Filipine, China, Shangai, Japonia, Cobe, Yokohama, Havai, California. Los Angeles, Canalul Panama, Cuba, Havana, New-York.

Prospecte şi inscrieri la: „Hamburg-Amerika Linie" S. A. R. Bucureşti, Calea Victoriei 84.

Repr. IAŞI—Str. Lăpuşneanu 20

Tinereţe ?

GORJACIE DENECIKI

— Viaţa în Rusia de azi —

LUNI LA SIDOLI

După un chef oricât de mic Luaţi pilule de Slănic.

JAWOL

Există multe antinevralgice, dar „JAWOL" e unicul în felul său. Combate sigur durerile de cap, nevralgii şi răceala.

La farmacii şi droguerii.

Descoperirea senzaţională a unui medic

Readuce tinereţea pielei veştejite şi sbârcite

Un jurnal medical din Viena anunţă ultimul triumf al ştiinţei care uimeşte lumea întreagă. S'a găsit nu numai *cauza* sbârciturilor, ci şi *remediul contra lor.* Mame şi chiar bunice pot recăpăta tenul fraged şi limpede de fată tânără. Femei de 50 şi 60 de ani pot recâştiga pielea netedă şi fără sbârcituri ale bătrâneţei. Sbârciturile se produc din cauza că, îmbătrânind, pielea pierde nişte elemente vitale şi nutritive. Acum aceste elemente se extrag din animale tinere alese cu îngrijire. Nutrind pielea umană, ele o fac fragedă şi tânără din nou. Acestea sunt rezultatele uimitoare ale cercetărilor făcute la Universitatea din Viena sub conducerea Profesorului Doctor Stejskal. Dreptul exclusiv de exploatare al descoperirei profesorului a fost dobândit de Tokalon pentru o sumă colosală. Extractul din celule vii de piele, numit Biocel, se găseşte numai în Crema Tokalon cu'oarea roză, celebra Cremă de Paris. In cursul experienţelor făcute prin spitale asupra unor femei de 60—70 de ani, sbârciturile au dispărut în timp de 6 săptămâni (vezi Jurnalul Medical din Viena).

Aplicaţi în fiecare seară Crema Tokalon Aliment pentru piele. Ea nutreşte şi reîntinereşte pielea pe când dormiţi. Sbârciturile dispar în curând. Peste câteva săptămâni veţi arăta cu ani de zile mai tânără. Ziua întrebuinţaţi Crema Tokalon, culoarea a bă, neunsuroasă, care disolvă coşurile, înlătură porii dilataţi şi face pielea cea mai aspră şi întunecată moale, albă şi rezistă. Se garantează rezultate satisfăcătoare, altfel se restituie banii.

Liceul de fete al profesorilor asociaţi

„M. KOGALNICEANU"

Iaşi Str. Căpitan Păun No. 6

Şcoală cu drept de publicitate

Inscrierile se fac în fiecare zi dela 9-12 şi 4-6

Anul acesta funcţionează şi clasa VII-a cu ambele secţii—literară şi ştiinţifică.

Examenul de admitere pt. clasa I la 4 Septemb.

Se mai pot inscrie în cl. I-a elevele care au dat examenul de admitere la şcolile statului şi nu au avut ocuri; precum şi cele de celelalte şcoale.

Taxele moderate se pot plăti în rate lunare.

IN TOATE COLŢURILE LUMEI

Răspândită.

Din Copou până'n Ciric Dela mare până la mic Iau pilule de Slănic.

DOCTOR

A. Dascăl

Boli interne Venerice şi Sifilis

Tratamentul blenoragiei la barbaţi şi femei.

Diathermie urologică şi generală.

Consultaţii şi tratamente 7½—10 a. m. şi 2—9 seara

Duminica 9—12 a. m.

vis a vis de Camera de Comer

Apă de Slănic

proaspătă

găsiţi numai la magazinul

„Cămila"

Str. A. Panu

ŞI LA FILIALA

str. I. C. Brătianu

CINEMA SIDOLI

cu preţuri excepţionale de vară

18 şi 8 lei

dela 3—12 noaptea, 2 grandioase premiere

O aventură în zori de zi

cu frumoasa Carole Lombard

Al doilea film

Ferma Morţii

Un film de aventuri uimitoare

Complectare:

JURNALUL SONOR CENTURY

Tratamente cu

UNDE ULTRA-SCURTE

în abcese, furunculi, flegmoane, limfangite, adenite. Reumatism articular şi muscular. Artrite blenoragice şi tuberculoase. Ischias, nevralgii, nevrite, lumbago, migrene, meurite, salpingo-ovarite, blenoragie cronică, stricturi uretrale, prostatită, orchită, colecystită, angina pectorală, amigdalită, actinomycosă, claudicatio intermittens, tuberculoasă osoasă, osteomyelită. Pyretoterapie la paralizie generală progresivă şi la tabes.

Dr. S. Hernis

BOLI DE PIELE, COSMETICĂ MEDICALĂ — Venerice şi sifilis

Cons. 2—8

Str. I. C. Brătianu No. 43

Dr. J. Strelin

MEDIC DE SPITAL

fost asistent al Clinicelor urinare din Viena şi Berlin

Specialist în Boli şi Aparaţii Genito-urinare

(Rinichi, Beşici, Prostată, Genitale)

Cistoscopie, Uretroscopie

Cons. 3—8 p. m.

Iaşi, Str. A. Panu 7

(lângă Sinaia Steaua)

DOCENT DOCTOR

GH. PLACINŢIANU

Chirurg primar

Boli chirurgicale şi de femei

Cons. 3—5 p. m.

Aleia Alexandri 5

(Dr. Negel)

Ce-am văzut la Dobrovăţ

Intre ziduri reci şi umede. O scenă zguduitoare: enoriaşii vin să-şi vadă duhovnicii canonisiţi. Mânăstire... şi închisoare !

Mânăstirea Dobrovăţ !...

Ziduri reci şi umede, încătuşează ca într'un cerc, locaşul ce se înalţă tainic la marginea satului cu acelaş nume. Împrejmuirea solidă îmi aminteşte de trecutul acestei mănăstiri, care înainte fusese adăpost de răufăcători. Aspectul încă îl are.

Astăzi, din nou, locaşul sfânt dela Dobrovăţ s'a îmbrăcat în haina veche a trecutului: a redevenit închisoare. Însă închisoare pentru preoţi.

Un cârd de credincioşi, femei şi bărbaţi, dădea zor spre locaş. Am aflat că erau enoriaşii unei parohii, din eparhia Huşilor, al căror duhovnic era în canon la mânăstire. Ei veniseră cale de poşte, să-şi vadă păstorul. A fost zguduitoare scena ce mi s'a înfăţişat, în momentul când enoriaşii dădură ochii cu preotul lor. Au căzut în genunchi în faţa duhovnicului şi i-au sărutat mâna. Unii dintre ei, în special femeile, au început a plânge. Preotul profund mişcat, plângea şi el alături de popor.

Apoi mai văd o preoteasă cu copii după ea, ce-şi căuta soţul,— preot în eparhia Huşilor, pedepsit cu zile de canon la Mânăstirea Dobrovăţ. I se spune că e în deal la Schit, unde dealtfel sunt majoritatea dintre cei canonisiţi. Mă îndrept şi eu într'acolo. Schitul sălăşluieşte într'un crâng verde, nu departe de satul Dobrovăţ.

Aici văd câţiva cucernici preoţi pe care i-am mai cunoscut cu alte prilejuri.

Observ chiar prezenţa unui cleric din anturajul apropiat al P. S. Episcop Nifon. Rămân nedumerit la vederea lui. Mă gândesc, că o fi greşit şi el cu ceva faţă de o dispoziţie chiriarhală, căci altfel nu-şi are nici o explicaţie prezenţa lui în canonicul locaş.

De remarcat este faptul că preoţii de aici fug de străini. Când văd câte un vizitator, canonicii se ascund de vederea lui. Aşa că nici eu nu prea m'am bucurat de o spovedanie mai deschisă. Totuşi am putut rupe crâmpee din discuţiile lor şi mi-am făcu o părere de traiul ce-l duc canonicii dela Dobrovăţ. Şi numai de invidiat nu este situaţia lor de acolo.

*

Ne vom ocupa în primul rând de traiul trist ce-l duc preoţii canonisiţi dela Dobrovăţ, rămânând ca pe urmă să tratăm miezul chestiunei.

Nu vom aduce nici o învinuire părintelui arhimandrit Epifane Lăzărescu, starelui locaşullui, de felul cum sunt trataţi preoţii ce au venit în canon la Mânăstirea Dobrovăţ, fiindcă avem credinţa că prea cucernicia Sa, cu toată dragostea de aproape, de care este pătruns fiece călugăr, trebue mai întâi să ţie seamă de ordinul chiriarhal. Şi desigur că traiul mizer al canonicilor de aici, este determinat de un astfel de ordin.

Preoţii, odată intraţi în mânăstirea de canon, sunt supuşi legilor aspre ale monahismului. Dorm pe laiţe de scânduri, mănâncă dela cazan la trapeză, fac munci grele şi rugăciuni.

Un preot îmi povesteşte că mâncarea este foarte rea.

P. C. Arhimandrit Lăzărescu opreşte pe canonici să-şi cumpere de ale gurei din sat. Şi aceasta, natural, din ordin o face.

La toate aceste se mai adaugă şi vecerniile de seară. Preoţi bătrâni, care au nevoie de odihnă trupească, sunt treziţi noaptea să facă slujba de vecernie. Acest trai umilitor deprimă sufleteşte până la neurastenizare, pe canonisiţii dela Dobrovăţ.

Desigur mulţi dintre cei ce citesc aceste rânduri, se vor întreba cu drept cuvânt: ce vină apasă asupra acestor preoţi, de sunt supuşi unui astfel de tratament ?

Despre aceasta ne vom ocupa în reportajul viitor.

GRIGORE SPIRU

Învăţătorul şi Politica

(Continuarea din pag. I-a

acţiunea sa politică, un exemplu de cinste, demnitate şi hotărâre civică, după modul cum nevoile populaţiei rurale trebuie să-şi găsească loc în ansamblul intereselor generale de stat, — învăţătorul asemenea trebuie să fie îndrumător şi luptător.

Prin „îndrumător" înţeleg să răspândim şi sprijinim la sate ideele sămănătoare, adică acele cari pledează pentru o perfectă armonie socială şi tintesc la realizarea idealurilor neamului nostru ; iar prin „luptător", să apărăm libertăţile cetăţeneşti, pregătind ţărănimea pentru o viaţă mai civilizată. Şi cum civilizaţiu nu poate pătrunde la sate numai prin sfaturi, trebue să luptăm deschis în arena intereselor obşteşti — care este politica spre emanciparea complectă a maselor populare; — şi aceasta suntem datori s'o facem mereu în toate manifestările regimului democratic.

Scrim acestea, fiindcă îşi ace tot mai mult loc în opinia publică ideia de a ni se ridica drepturile politice. Repet—lăsând la aprecierea opiniei publice—că nu poate fi educator în adevăratul sens al cuvântului acela care— parafrazând versurile unui Mare poet—nuei suflet din sufletul neamului său şi nu-i simte durerea şi nevoile.

CONST. C. LUPU

Învăţător—Covasna

Liceul Industrial de băeţi

— Iaşi —

INŞTIINŢARE

Se aduce la cunoştinţa celor interesaţi că fosta şcoală superioară de meserii Iaşi, fiind transformat în liceu industrial cu 8 clase, se primesc candidaţi în clasa I-a, absolvenţi ai cursului primar, vârsta minimă 11 ani. Examenul de admitere va avea loc la 10 Septembrie a. c.

Admiterea în clasa V-a de liceu va avea loc la 15 Sept. 1936 şi se primesc candidaţi care au vârsta maximă 18 ani, iar ca studii cursul inferior de liceu sau o şcoală inferioară de meserii.

Prospecte şi condiţiunile de admitere se pot lua dela Direcţiunea şcoalei, care este deschisă în fiecare dimineaţă dela 8—12 şi după amează între 4—6. Direcţiunea

Ecouri sportive

Din toate cîte puţin...

Trecerea „Turului ciclist al României" prin localitate, a eclipsat câteva manifestări, ale grupărilor locale.

Astfel divizionara „Textila M. W." a susţinut primul match din acest sezon, fiind învinsă la Cernăuţi, de Iahn, cu 3—2.

„Textila" s'a comportat bine desfăşurând un frumos joc de câmp.

*

Echipa de Wolley-Ball, Macaby-Hacoah Iaşi, campioana României inter-Macaby, s'a deplasat Duminică la Roman, unde a dispus net de reprezentativa Macaby-Roman.

Rezultatul 45—7 (15—4), (15—2), (15—1), arată că ieşenii, au dominat categoric.

*

Devizia C, din cuprinsul Ligei de Est, încă n'a început activitatea. Până în prezent şi-au dat adeziunea 4 grupări: Traian-Tighina, Dowbus-Cernăuţi, Macaby-Chişinău şi probabil Victoria cfr.-Iaşi.

Indiferent de numărul grupărilor participante, Divizia C, va funcţiona şi în regiunea de Est a ţării.

*

Rudy-Wetzer, fenomenalul internaţional român, care a jucat la Ilsa-Timişoara, e în tratative cu Textila din localitate.

Dacă, tratativele vor fi duse la bun sfârşit, atunci, populaul Rudy, va activa ca jucător şi antrenor.

SEM.

Reclamaţie împotriva unei bănci din Iaşi

D-na Elisabeta Vermu din str. Malu 19, a introdus parchetului o reclamaţie împotriva băncei populare „Ciurchi" din localitate.

Reclamanta are depuse la această bancă de mai mulţi ani, nişte economii.

Prezentându-se să ceară restituirea sumei depusă, conducerea băncei i-a spus să depue carnetul pentru a se face socotelile necesare.

După câteva zile venind din nou la bancă să ceară banii, i s'a spus că carnetul ei s'a pierdut.

D-na Vermu cere justiţiei să ancheteze cazul.

REP

V'aţi intoxicat ?

Luaţi îndată Pilule de Slănic

MOZART

(Continuare din p. I-a)

La vrâsta de 12 ani, Mozart a scris opereta „Bastien et Bastienne", iar după cererea împăratului Iosif al II-lea a compus prima sa operă bufă „La finta simplice" care însă n'a văzut lumina rampei din cauza intrigilor ţesute din invidie, în jurul lui. La vrâsta de 13 ani Mozart a fost numit dirijorul corurilor archiepiscopale. Chiar şi italienii au fost fermecaţi de genialitatea acestui copil supranatural ceiace l'a făcut atunci pe Papa să-l decoreze cu Crucea ordinului „Pintenul de aur".

La vrâsta de 14 ani Mozart a fost numit compozitorul şi dirijorul concertelor Curţei Imperiale.

După aceia Mozart a plecat în Italia, la Milano, împreună cu familia sa unde a compus mai multe opere şi serenade teatrale. La Roma deşi el n'a auzit decât o singură dată cântându-se la Capela Sixtină faimosul „Miserere d'Allegri", el l'a transcris întreg din memorie, producând uimirea tuturor marilor muziciani.

De aci plecă la Florenţa, Neapole, Bologna etc. unde a dat mai multe concerte, entuziasmând întreg auditorul.

Publicul din sală credea că inelul pe care Mozart îl purta, era fermecat; atunci el scoase inelul de pe degetul de la mâna stângă şi cântă şi mai frumos şi mai fermecător, ceiace i-a dus o sinceră admiraţie şi aplauze nesfârşite din partea tuturor.

Deşi unul din cele mai mari genii muzicale, el a avut foarte mult de suferit în timpul scurtei sale existenţe. Lucrările sale de o incomparabilă valoare muzicală şi care au avut succese eclatante pe toate scenele — Mozart fiind considerat ca cel mai mare poet dramatic muzical, — au fost curând înăbuşite de cei care se temeau de formidabilul său talent producător de atâtea opere geniale.

Unii din marii muzicanţi, invidioşi şi meschini, care n'ar fi avut nevoie de a-l înlătura de câte ori i se prezenta ocazia de a fi numit într'un post de dirijor, l'au bârfit totuşi.

De aceia s'a întâmplat adeseori, ca Mozart, acest inepuisabil compozitor care aparţine întregei omeniri să ducă o viaţă de sărăcie cumplită lipsită de cele strict necesare şi plină de necazurile inerente unei atari situaţii, dormind iarna fără foc în odaie din cauza lipsei de lemne pe lângă nemulţumirile sufleteşti provocate de cei ce invidiau geniul său. Aceste sunt şi motivele boalei grele care a grăbit atât de timpuriu tristul desnodământ.

La vrâsta de 22 ani Mozart a scris cele mai frumoase şi mai pasionate simfonii ale sale în vederea „Concertelor de subscripţie" pe care proecta să le dea,—concerte de la care spera să-i aducă o îndulcire a vieţii, însă pe care, datorită împrejurărilor, nu le-a mai dat.

Din marele număr de simfonii ce formează opera lui monumentală, se remarcă „Simfonia lui Jupiter" despre care Mascagni a scris celei mai elogioase aprecieri; şi Simfonia No. 35 denumită „Haffner Simfonie".

In afară de compoziţiunile sale dramatice în care rezidă cele mai înalte concepţiuni, mai are şi marile merit de a fi ridicat simfonia pe cea mai înaltă treaptă, dându-i o formă şi technică nouă.

Se spune că, cu câteva luni înainte de a muri, i se prezentă un barbat îmbrăcat în negru şi pe care Mozart nu'l mai văzuse niciodată, şi-i comandă un Requiem.

Această vizită îl impresionă mult pe Mozart ; presentimente triste îl copleşiră; i s'a părut că această operă funebră i-a fost comandată ca un fel de „înştiinţare a destinului" şi că va servi pentru propria sa înmormântare. Imaginaţia lui astfel înspăi-

Continuarea în pag. ...

AZI la ROXY triumful cinematografiei moderne | Realizare cu Frederic March, Merle Oberon şi H. Marshal

Ingerul Întunericului

Al 2-lea film

ORDONANŢA cu Marcel Chantal

Miky Maus şi Paine Nathan complectează programul

O ieșancă a consumat o cantitate de praf de pușcă,

pentru a-și provoca un avort

Originală afacere în cercetarea parchetului local

Parchetul local a înregistrat ieri un original denunț împotriva unei ieșence, anume Sofia Pechia din comuna Roșcani.

Femeia în cauză este acuzată de un denunțător anonim, că ar fi înghițit un sfert de kilogram praf de pușcă și o cantitate de cristal pisat, scopul de a-și provoca avort.

Se precizează astfel că în urma acestei operațiuni Sofia Pechia, care era gravidă în a 3-a lună a avortat, îngropând fătul în grădină.

Denunțătorul indică și locul în care ar fi fost îngropat avortonul și cere măsuri împotriva femeei în cauză.

Parchetul a dispus facerea unei anchete.

REP.

M.S. Regina Maria participă

la congresul Federației „Uniunea femeilor romîne"

Sâmbătă 29 August s'au întrunit membrele Asociației femeniste locale, sub președenția D-nei E. C. Meissner.

D-sa face cunoscut că M. S. Regina Maria a primit invitația și a comunicat D-nelor Bălulescu și Meissner, că va participa la congresul Uniunei ce se ține la Constanța în zilele de 8, 9 și 10 Septembrie.

D-na Meissner comunică apoi ultimile dispoziții privitoare la congres ca și programul și ordinea de zi. Din partea Asociației de Iași vor participa 12 doamne.

Taxe de intrare la cimitirul evreesc

Nemulțumirea populației israelite

Intreaga populație evreească a Iașului este în fierbere din cauza unei măsuri arbitrare luată recent de Comunitatea Israelită.

Se știe că în preajma sărbătorilor evreești de toamnă, potrivit unui vechi obicei, evreii se roagă la mormintele celor repauzați în cimitirul din Păcurari.

Or, Comunitatea a introdus o taxă care variază între 3-20 lei, fără de care nimeni nu poate trece poarta cimitirului. Zilnic se întâmplă scandaluri și încăierări între public și taxatorii Comunității, majoritatea pelerinilor fiind oameni nevoiași și neavând bani pentru a plăti intrarea.

Comitetul de conducere dela „Hevra Kedoșa", de unde am cerut relații,—ne-a precizat că n'are nimic comun cu acest impozit asupritor, măsura revenind în totul conducerii Comunității.

In asentimentul populației evreești din Iași, cerem ca impozitul să fie ridicat, căci numai astfel scandalul se va termina.

B.

Amânarea reîncadrărilor ceferiștilor

În discuția comitetului Sindicatului C. F. R. - Iași

In ultima ședință a comitetului Sindicatului C. F. R. Iași, s'a luat în discuție chestiunea amânării încadrărilor.

S'a hotărât să se ceară lămuriri la Uniunea generală C. F. R. București, asupra rezultatului lucrărilor comisiunei de revizie a reîncadrărilor muncitorilor ceferiști, — comisiune care lucrează de 30 zile dar până acum nu se cunoaște nici un rezultat. Se spune că s'ar fi discutat unele puncte, care au fost aprobate.

Ceferiștii ieșeni cer Direcțiunei generale C. F. R. să dispue terminarea lucrărilor de revizie, deoarece suntem la început de an școlar, când fiecare părinte are de rezolvat atâtea probleme materiale și ceferiștii speră că prin aceste reîncadrări vor avea un spor la salar.

Totodată muncitorimea ceferistă aduce la cunoștința Direcției că sunt mulți ceferiști cari nu au primit nici până acum titlurile pentru sumele subscrise la împrumutul de înzestrare.

Intrunire țărănistă

Duminică a avut loc o populată întrunire a partidului național-țărănesc sectorul Hala—Sf. Lazăr—la care au luat cuvântul d-nii I. Iacob președintele sectorului, Reichman, A. Lazarovici, Siretianu, Cojocaru, Haimovici, etc., toți expunându-și credința în triumful partidului Național-Țărănesc.

S'au primit noi cereri de înscrieri, printre care d-nii I. Pascaru comerciant, Condre Dumitru meseriaș, Horga Iulian meseriaș, M. Avram, D-tru Păstrăvanu meseriaș etc...

Viitoarea ședință Duminică 6 Septembrie ora 4 p. m.

Purgativul cel mai bun? Pilulele de Slănic!

EDILITARE

Cetățenii din cartierul Halei, ni se plâng de halul în care a ajuns circulația pe strada Cizmărlei—Ghica-Vodă.

De când s'a lărgit strada—trotuarul rămânând îngust — s'a depus moluzul pe marginea trotuarelor, împiedecând complect circulația. Populat a trebue să facă echilibristică pe pietrișul depus iar negustorii din partea locului au prăvăliile blocate. Situația aceasta durează de vreo două luni.

Rugăm administrația comunală a lua măsuri urgente.

NOU NOU NOU

Serviciu de masă, serviciu de ceai, statuete și veritabilele „Rosenthal" tot ce s'a creat mai modern în porcelan și ceramică găsiți numai la magazinul

«TURDA»

IAȘI, STR. CUZA VODA 71

Și cel mare și cel mic iau Pilule de Slănic.

Sindicatul alimentar

luptă alături de actuala conducere a Camerei de Comerț

Hotărârea luată la adunarea generală extraordinară de aseară

Asaară a avut loc adunarea generală extraordinară a Sindicatului Alimentar din localitate, sub președinția d-lui Spiridon Critico, asistat de d-nii Iancu Iuk el prim vice președinte, N. Gavrilaș și Marin Ionescu vice președinți și av. Const. Pavli secretar general.

D. Spiridon Critico a arătat că întrucât alegerile dela Camera de Comerț se apropie, Sindicatul trebuie să spună public de partea cu va lupta.

Propunerile negustorilor

D. Const. Pavli a prezentat un raport din partea fruntașilor comerțului alimentar din Iași în care expune pe larg situația.

D. Pavli analizează fiecare propunere în parte, și ajunge la concluzia că comercianții alimentari trebuie să colaboreze cu actuala conducere a Camerei de Comerț care oferă 10 locuri în Consiliu și un loc în comitetul de direcție.

Pentru grupul Botez-Zipa

Intrucât un număr de 300 membrii ai filialelor din provincie ale Sindicatului nu au putut participa la adunarea generală, ei au ținut adunări aparte trimițând Sindicatului procesele verbale prin care decid să meargă alături de Camera de Comerț. D. Pavli încheie cerând să se voteze o rezoluție în acelaș sens.

D-nii Haimovici, Dima, Klimer, Leibovici și Zaharia Dascalu se declară pentru independența în alegeri.

D. Marin Ionescu președintele zarzavagiilor, e alături de grupul Botez-Zipa, iar d. Cavaleru deasemenea.

Se trece la vot secret pentru a se decide ce atitudine să adopte Sindicatul.

Rezultatul a fost 27 voturi pentru Camera de Comerț iar 18 pentru independența în alegeri.

Avându-se în vedere cele 300 adeziuni din județ, adunarea a hotărât cu 327 contra 18, colaborarea cu grupul Botez-Zipa.

I. ARMEANU

Cronica judiciară

Ceartă în familie pentru moșteniri.—D-na Sofia Rubinstein din str. Socola 178, a introdus parchetului o reclamație împotriva rudelor ei soții Adolf și Rebeca Terchel-taub din aceiaș strada.

Reclamanta pretinde că aceștia vor să vândă un imobil moștenit de la părinți, fără consimțământul ei legal.

D-na Rubinstein se plânge că opunându-se la vânzare, a fost lovită de soții Terchel-taub.

Se cercetează.

*

Copil rău.— D-na Alexandra Câmpianu din str. Cuza Vodă, a cerut justiției, să dispue internarea într'o casă de corecție, a fiului ei Ion Câmpianu în etate de 11 ani.

D-na Câmpianu arată că fiul ei este un element rău, căruia educația de familie îi este insuficientă.

*

Agresiune între comercianți.— D. Iosef Moscovici din str. Cucu, a reclamat la parchet pe comerciantul Ghețel Moise din aceiaș stradă.

D-l Moscovici pretinde că trecând prin fața prăvăliei d-lui Ghețel, a fost lovit și insultat de acesta și de soția sa.

Reclamantul se constitue parte civilă cu suma de 30 mii lei.

*

Sustragere de sub sechestru.— Percepția comunei Copou a acționat pentru sustragere de sub sechestru, pe d. Const. Ursachi din acea comună.

*

Infractoare trimisă în judecată.— Eri a fost înaintată parchetului tânăra Sonia Tofan din Prisăcani, autoarea unui furt la d-na Maria Tanasă din strada Aurel Vlaicu.

Fiind cazul de flangrant delict, ea a fost trimisă în judecată conform legei micului parchet.

Procesul se va judeca mâine la jud. Ocol I Urban.

*

Comisie rogatorie.— Tribunalul Ilfov a cerut justiției ieșene să audieze pe pensionarii militari Dumitru Hanciug din str. Obreja și V. Ciofu din str. Arionului, reclamanți într'un dosar de la acel Tribunal, împotriva băncei de credit a pensionarilor cu sediul în București.

Pensionarii au fost citați pentru a face declarații.

Pensie alimentară.— D-na Sevastița Diaconu din str. Iancu Bacalu, a cerut justiției să oblige la o pensie alimentară pe fii ei Const. Diaconu funcționer c. f. r. și Gh. Diaconu funcționar la „Astra" din Prahova.

D-na Diaconu arată că se găsește într'o situație materială precară, iar fiii ei refuză a o ajuta.

*

Divorsuri.—D-na Iulia Iamandi din Str. Cuza Vodă 42, a introdus acțiune de divors împotriva soțului ei Const. Iamandi, pentru părăsirea căminului conjugal.

*

D. Racovițză din Roșcani a cerut să fie divorsat de soția sa Elena Racovițză. Rep.

INFORMAȚIUNI

x Tribunalul Bacău, a condamnat la 2 luni închisoare pe comerciantul Samoil Marcovic din Tg. Ocna.

Acesta a fost dovedit că se ocupă cu plasare de bilete false de c. f. r., în înțelegere cu unii funcționari.

Comerciantul a făcut apel la Curte.

Abuz de încredere.— A fost trimis în judecată pentru abuz de încredere, d. Ion Ion din Comarna.

x In urma concursului depus la Spitalul Israelit, a reușit ca medic secundar al secției dentare D. dr. Carol Lazăr din localitate.

x I. P. S. Mitropolit Nicodem, a plecat la M-rea Neamțu, unde va sta câteva zile.

In acest timp, trebile arhiepiscopiei vor fi conduse de P. S. Vicar Valeriu Moglan.

x GIMNAZIUL DIN TG. FRUMOS, va funcționa și anul acesta casi în anul precedent: mixt și cu patru clase.

Inscrierile și reinscrierile pentru toate clasele, țin până în ziua de 10 Septembrie.

Corigențele încep în ziua de 1 Sept. și lucrează până la 5 Septembrie.

x Dl. Doctor Isac Avram intors recent din Palestina, va conferența peste câteva zile, tratând tema:

„Situația din Palestina în lumina ultimelor evenimente".

Pilulele de Slănic: purgativul ce nu face dureri.

Adânc întristați: Elena și George Damian cu copii, Căpitan Rezervă Munteanu cu copii, Maria Damian, Mihai Mocanu cu familia, Lucreția și Gh. Timuș, Sevastița C. Timuș, Elisabeta Popovici cu copii, fiică, gineri, nepoți, cumnați, și familiile înrudite Alexandru și Maior Botez, Nicolae Stanciu, Ilie Stanciu, Căpit. Rez. Cremenciug, Căpitan Răducănescu, Andreescu anunță rudele, prietenii și cunoscuții încetarea din viață a scumpului lor

Constantin I. Popovici

proprietar și pensionar Tg. Frumos

decedat în ziua de 1 Sept. a. c. în vârstă de 70 ani după o grea suferință.

Inmormântarea are loc în ziua de 3 Septembrie 1936 orele 15.

Cortegiul pleacă de la domiciliul decedatului, Str. Sf. Treime, la cimitirul din Trg. Frumos.

Rugați-vă pentru el.

Aceasta ține loc de invitație.

Pulcheria Nicolau soție precum și familiile înrudite aduc pe această cale viile lor mulțumiri D-lui N. Gheorghiade Directorul general al Creditului Urban, Consiliului de Administrație, funcționarilor acestei instituții, precum și tuturor acelora care prin prezența lor, prin coroane, flori, telegrame și scrisori, au luat parte la durerea lor, prin perderea prea timpurie a iubitului lor

Ing. Vasile Nicolau

Al constipației inamic E pilula de Slănic.

TRAGEREA PREMIILOR

ziarului „Opinia" seria 66 va avea loc Vineri 4 Sept. ora 11 dim. în sala Trianon

Preschimbați bonurile din timp

DISTRIBUȚIA

SOCIETATE ANONIMĂ PENTRU DISTRIBUIREA PRODUSELOR PETROLEULUI

BUCUREȘTI, STRADA GENERAL BUDIȘTEANU No. 13 bis

TELEFON 3.38.10

FURNIZOR AL CURȚII REGALE

BENZINĂ pentru automobile
PETROL pentru iluminat și ars
MOTORINĂ pentru motoare Diesel
PĂCURĂ tip C.F.R. pentru cazane cu aburi
COMBUSTIBIL SPECIAL pentru calorifere

PARAFINA opacă și transparentă
BITUM pentru pavaje de asfalt și izolări
BRICHETE din cocs de petrol
WHITE SPIRIT dizolvant în industria lacurilor
ULEIURI pentru uns în toate calitățile.

Produse denaturate cu taxe reduse pentru Agricultori și Morari: TRACTOSIN (Petrol verde) MOTORINĂ BENZINĂ GREA ȘI ULEIURI

OSIN și VEGA-OIL

ULEIURILE ROMÂNEȘTI DE CALITATE SUPERIOARA

LIVRARE PROMPTA • CALITATE SUPERIOARA • PREȚURI CONVENABILE

DEPOZITE ȘI STAȚIUNI DE DESFACERE IN TOATE LOCALITĂȚILE PRINCIPALE DIN ȚARĂ

Noul magazin de croitorie și confecțiuni

ILGO I. GOLDȘTEIN

str. Lăpușneanu 32

Este asortat permanent în: stofe fine, confecțiuni p. domni și doamne, precum și fulgarine, trench-coaturi etc. *cu prețuri convenabile.*

Atelier special de croitorie p. domni execuție ire roșabila.

Comercianți și Industriași

Reclama este sufletul comerțului!

Utilizați publicitatea

„Călăuzei Iașului"

unica lucrare în acest gen, care apare în preajma deschiderei Lunei Moldovei.

—La cumpararea covoarelor orientale— de orice mărime, adresați-vă direct primei surse

TEBRIZ

EXPOZIȚIE PERMANENȚA
Strada Lascar Catargi No. 43

Cumpărând la prima sursă realizați 50 la sută reducere față de ambulanți. Rugăm a ne vizita spre convingere

Informații

x *Generalul Dr. G. Sava Goiu*, reîntors în localitate și-a reluat consultațiile pentru boalele de ochi, 2—4. Strada Vasile Conta 30.

x Școala de menaj anunță că: Duminică 6 Septembrie se deschide restaurantul școlii. Se primesc comenzi de conserve pentru iarnă, deasemeni se primesc comenzi și la atelierul spălat-călcat.

x *Dl. Doctor Grigore M. Osipov-Sinești* întorcându-se din străinătate, reia în ziua de 5 Septembrie a. c. consultațiile de *dentistică, ortodonție* și *chirurgie dento-maxilo-facială* în cabinetul său din str. Lăpușneanu 29, zilnic între 3—7 p. m. afară de sărbători.

x *Doctorul D. Hornștein*, reîntors în localitate a reluat consultațiunile de nas, gât și urechi în str. Gh. Mârzescu No. 4 de la 3—6 d. a.

x *Dr. Louis Mendel*, reîntors, și-a reluat consultațiile pentru boli de gură și dentistică în cabinetul D-sale, Str. Lăpușneanu 43.

x *Dr. D. Goldstein* s'a întors în localitate și și-a reluat consultațiile de *boli interne și femei* în cabinetul d-sale din str. Ion Creangă 103.

x **Tragerea premiilor ziarului „Opinia" seria 66-a, va avea loc Vineri 4 Sept. ora 11 dim. în sala Trianon.**

Preschimbați bonurile din timp.

Preferați „Crema de lăcrămioare", idealul frumuseței. Depozit Farmacia Dr. Beceanu, Piața Halei Iași.

Mica Publicitate

MANCĂ sănătoasă caut la copil nou născut a se adresa: P. Dimitriu str. Lascar Catargiu 43 Iași.

COAFOR UNIREA C. Codreanu angajează urgent o confeză bine plătită.

DE INCHIRIAT o cameră frumoasă mobilată, eventual cu acces la bae. A se adresa strada Gheorghe Enescu 6.

DOUĂ CAMERE luminoase la subsol, de închiriat în str. Vasile Conta No. 21. A se adresa C. Staig Str. Trei Erarchi 9.

DE INCHIRIAT, două apartamente a câte 2 camere, bucătărie și tot la canal strada Gusti 6 prin Roselți, la avocat Georgescu.

Poșta Administrației.— I. S. Botoșani. Aveți bonul No. 4646.

VINETONIC

SANATATE PUTERE VIGOARE

Farm. Piața Halei IASI

Dr. D. Beceanu

DOCTORUL

R. DAMSKER

Medic de Spital

Str. Ghica Vodă No. 32

MEDICINA INTERNA SIFILIS ȘI GENITO-URINARE

intre 8—11 s 3—7

DURERI DE CAP, ORICÂT DE CHINUITOARE, ORICÂT DE GRELE ALUNGĂ IMEDIAT

NOVAL

Antinevralgic cu efect sigur și nevătămător.

Cereți la farmacii cutii originale.

PILULA de SLANIC

ULTIMA ORĂ

M. S. Regele este ţinut în curent

cu activitatea noului guvern

Audienţele ministeriale de ieri

Dizolvarea gărzilor politice

Munca obligatorie pentru adolescenţi

Consiliul de miniştri de eri a aprobat măsurile propuse de miniştrii de interne şi justiţie pentru menţinerea ordinei. Toate gărzile politice vor fi dizolvate.

In ce priveşte disciplina în universităţi, ministerul instrucţiunii va elabora un statut

Ministerul comunicaţiilor şi acela al apărării naţionale vor alcătui o lege prin care tineretul între 18—21 ani este obligat să muncească la lucrările de utilitate publică

Consiliul a aprobat apoi noi credite pentru înzestrarea armatei şi întregul program de legiferare pentru sesiunea viitoare.

Miniştrii fac raport Regelui

Bucureşti 2 — Aseară la orele 6 au plecat la Sinaia d-nii Gh. Tătărescu, preşedintele consiliului de miniştri, D. Iuca, ministru de interne şi Richard Franasovici, ministrul comunicaţiilor.

Cei trei membri ai guvernului au fost primiţi în audienţă de M. S. Regele.

Primul-ministru a raportat suveranului asupra măsurilor luate în consiliul de miniştri de ieri; d. Iuca a informat pe suveran despre noile măsuri de ordine, iar d. Franasovici despre schimbările din conducerea căilor ferate.

Noul director C. F. R.

Suveranul a semnat decretul pentru numirea d-lui ing Macovei, actual subdirector în postul de director general al căilor ferate.

D. ing. Mereuţă, fostul director general, a fost numit în consiliul de administraţie al casei autonome c. f. r.

Tot aseară a fost primit în audienţă şi d. Tabacovici, preşedintele consiliului de administraţie c. f. r.

După audienţă d. Tabacovici, care se ştie că este unul din intimii d-lui Titulescu, a avut o lungă întrevedere cu d. Dinu Cesianu, ministrul României la Paris.

Proiectele d-lui Titulescu

Bucureşti 2.— Dl. N. Titulescu, care se află încă la Cap Martin, va întârzia întoarcerea în ţară, până la deschiderea parlamentului, când fostul ministru de externe va uza de calitatea sa de senator de drept.

Se afirmă în acelaş timp că d. Titulescu ar intenţiona să se stabilească la Haga, în calitate de avocat pe lângă Curtea internaţională de Justiţie, căci d-sa nu are nici o avere personală.

Chestiunea demisiilor din corpul diplomatic

Ziarele franceze au anunţat mai multe demisii din corpul diplomatic român, în legătură cu debarcarea d-lui Titulescu.

Pe cale oficială aceste demisii sunt dezmintite.

Cercurile guvernamentale consideră criza politică închisă şi fără posibilităţi de noi complicaţii.

Totuşi postul de radio Lyon a anunţat aseară din nou demisia mai multor miniştri plenipotenţiari români.

La departamentul externelor

Domnii Victor Antonescu şi Victor Bădulescu, ministrul şi subsecretarul dela externe şi iau astăzi dimineaţă posturile în primire.

D. Anatonescu a primit ieri pe d. Vişoianu, ministrul României la Varşovia.

Astă seară la orele 7 d. Victor Antonescu va primi pe reprezentanţii presei române spre a le face declaraţii asupra menţinerei politicei externe a României.

Corespondenţă dela d. Titulescu

Astăzi soseşte în Capitală un curier dela Cap Martin, un fost şef de cabinet al d-lui Savel Rădulescu, aducând o importantă corespondenţă din partea d-lui Titulescu pentru diferite personalităţi politice.

Consfătuirea prefecţilor

In consfătuirea care are loc mâine la ministerul de interne, prefecţii din toată ţara vor primi instrucţiuni pentru destiinţarea tuturor organizaţiilor para-militare şi asigurarea ordinei.

La Banca Naţională

D. Victor Slăvescu a refuzat postul de administrator-detegat al Băncii Naţionale.

D. Slăvescu era ministru de finanţe pe când d. Mitiţă Constantinescu, actualul guvernator al Băncii Naţionale era numai subsecretar de stat.

Astăzi d. Slăvescu crede că nu poate fi sub ordinele fostului său subaltern.

O vizită franceză

D. Pierre Cot, ministrul francez al aerului, va veni la Bucureşti în cursul lunei Septembrie.

Codul comercial

In viitoarea seziune a parlamentului se va vota şi noul cod comercial complect revizuit.

Manevrele militare

In cursul săptămânii d. general Samsonovici, şeful statului major, va întocmi programul manevrelor de toamnă, pe care-l va supune apoi spre aprobare M. S. Regelui.

Consfătuire ţărănistă la Bucureşti

sub preşedinţia d-lui Mihalache

Delegaţia permanentă se întruneşte Vineri

Bucureşti 7.—D. Ion Mihalache s'a întors aseară în Capitală şi a avut imediat o lungă consfătuire cu fruntaşii naţional ţărănişti.

D. Mihalache a transmis câteva importante comunicări, d-lui prof. N. Costăchescu prin intermediul d-lui M. Ghelmegeanu care a plecat aseară la Iaşi, spre a lua parte la consfătuirea de astăzi a şefilor de organizaţii naţional ţărăniste din Moldova.

Aceste comunicări sunt în legătură cu unele importante hotărâri ce-i urmează a fi luate de conducerea partidului în şedinţa de Vineri a delegaţiei permanente.

Tot aseară a plecat la Braşov d. Armand Călinescu spre a lua parte la consfătuirea fruntaşilor naţional-ţărănişti ardeleni.

Toţi fruntaşii naţional-ţărănişti vor fi Vineri dimineaţă la Bucureşti când delegaţia permanentă va examina situaţia cu privire la hotărârea guvernului de a desfiinţa „gărzile ţărăneşti".

Partidul ţărănesc şi d. Titulescu

Din cercurile d-lui Mihalache se dă cea mai categorică desmintire zvonului că ar fi fost vorba să se ofere d-lui Titulescu şefia de onoare a partidului naţional-ţărănesc.

Asemenea demontate nu există în partid, şef unic fiind d. Mihalache.

Deasemenea n'a fost vorba niciun moment despre intrarea d-lui Titulescu ca simplu membru în partidul naţional-ţărănesc.

Călătoria d-lui Dr. Lupu

D. dr. N. Lupu care se află la Praga, a plecat astăzi cu avionul la Bruxelles, spre a lua parte la congresul mondial pentru pace, ce se deschide mâine.

D. dr. Lupu nu se mai duce la Cap-Martin.

La Praga d-sa a avut numeroasee întrevederi cu diferite personalităţi politice.

Consfătuirea şefilor de organizaţii ţărăniste din Moldova

Participanţii. Jurământul comandanţilor de „gărzi ţărăneşti". Comunicări dela Centru

Astăzi dimineaţă la orele 11 s'a deschis la clubul central naţional—ţărănesc din Iaşi, consfătuirea şefilor de organizaţii judeţene din Moldova.

Din partea conducerei centrale a partidului au sosit azi dimineaţă din Bucureşti d-nii Mihail Ghelmegeanu fost subsecretar de stat şi general Rujinski, fiind primiţi în gară de d. Senator N. Gheorghiadi care îi găzduieşte.

Au sosit deasemenea şefii a zece organizaţii judeţene şi anume: Gică Măcărescu-Neamţ, Prof. P. Andrei—Vaslui, prof. V. Răşcanu—Ţutora, prof. Hudiţă—Baia, ing. Hoisescu—Roman, Irimescu—Botoşani, Răutu—Dorohoi, C. Nădejde—Bacău, V. Baldie—Tecuci.

Dl. prof. M. Rolea care se află suferind la Predeal a telegrafiat d-lui prof. Costăchescu că organizaţia de Fălciu va fi reprezentată prin d. deputat Panait Lupu.

Toţi şefii de organizaţii au venit însoţiţi de comandanţii gărzilor ţărăneşti şi de colaboratorii lor apropiaţi pentru a primi instrucţiuni în vederea acţiunei viitoare a partidului şi pentru a se aviza la mijloacele potrivite care să permită să se facă faţă evenimentelor ce s'ar prezenta.

Consfătuirea a început la ora 11 sub preşedinţia d-lui prof. N. Costăchescu, fost ministru şi preşedinte al Senatului.

In afară de şefii de organizaţii şi colaboratorii lor, sunt prezenţi şi d-nii prof. Gh. Zane şi prof. Petrovanu vice-preşedinţii organizaţiei de Iaşi; senatorii N. Ghiorghiadi şi Alfons Herovanu, prof. Traian Ionaşcu, prof. Ionică Botez, Anibal Ciurea, prof. M. Bantaş, prof. C. Tucaliuc şi toţi membrii delegaţiei permanente ai organizaţiei ieşene.

Şefii de organizaţii după salutul de bun sosit al d-lui prof. Costăchescu, au prezentat rapoarte asupra activităţii pe judeţe, înfăţişând fiecare şi situaţia politică locală.

La orele 12 urmează jurământul comandanţilor gărzilor ţărăneşti din Moldova.

După consfătuire, şefii de organizaţii sunt invitaţii la dejun ai organizaţiei naţional-ţărăniste ieşene.

*

Dl. M. Ghelmegeanu a avut o importantă întrevedere cu d. prof. Costăchescu, făcându-i unele comunicări din partea d-lui Mihalache.

L. PAUL

Sinuciderea misterioasă

din str. Brătianu

O fată necunoscută, găsită în nesimţire

Gardianul public din str. Brăteanu a fost informat azi dimineaţă că în casa d-lui Şmil Vaisman din str. Brăteanu 24 se află o domnişoară care s'a otrăvit.

Sergentul s'a dus la faţa locului, unde a găsit în nesimţire o tânără necunoscută. Cu o trăsură, fata a fost transportată la spitalul Sf. Spiridon, unde, deşi i s'au dat serioase îngrijiri, totuşi ea nu a putut fi readusă în simţiri.

Raportul preliminar al poliţiei în care e înregistrată sinuciderea, nu cuprinde numele sinucigaşei menţionându-se că starea ei e disperată şi ca atare nu poate da nici o lămurire.

E curios însă că deocamdată poliţiştii n'au avut—încontestabilitatea (!) de a cere lămuriri d-lui Şmil Vaisman (în casa căruia a fost găsită sinucigaşa) singurul în măsură să precizeze identitatea tinerei şi poate chiar şi cauzele actului disperat. REP.

A murit unul din ultimii junimişti

Ion Pop-Florantin

La Câmpina a încetat din viaţă bătrânul cărturar Ioan Pop Florantin, în etate de peste 90 de ani.

Ioan Pop—Florantin şi-a făcut studiile la Cluj, Buda-Pesta şi Viena.

Intors în ţară, a colaborat la „Convorbiri literare" fiind foarte apreciat de către conducătorul „Junimei" Titu Maiorescu.

I. Pop—Florantin a activat mereu, atât în domeniul literar cât şi în cel didactic.

A scris două romane, „Horia" şi „Avram Iancu", nuvele istorice, piese de teatru, a tipărit cântece populare, iar pentru şcoli a scris manuale de etică şi psihologie, opere foarte apreciate în acele timpuri.

A fost profesor la Botoşani, Bârlad şi Iaşi.

Cu I. Pop-Florantin dispare unul din ultimii corifei ai „Junimei", societate care a dat atâta suflu cultural Moldovei de odinioară.

PILULA de SLANIC

SPARGERE LA UN MAGAZIN DIN CARTIERUL HALEI

Şi un jaf în gară

Şi astă-noapte s'a comis o spargere îndrăzneaţă în oraşul nostru. Indivizi necunoscuţi s'au introdus cu ajutorul unor chei false în magazinul d-lui Isac Nachman din str. Cizmăriei 2 şi spărgând o casetă, au sustras monede de argint în valoare de 5000 lei. Apoi hoţii au împachetat nişte stofă şi au dispărut.

*

Pe când soldatul Ion Dandu originar din com. Bicaz (jud. Mercurea Ciucului) se afla în gara locală, un necunoscut i-a sustras din buzunar 400 lei. Se cercetează. REP.

Corpul Contabililor Autorizaţi şi Experţi Contabili anunţă cu mult regret încetarea din viaţă a expertului contabil

Neculai Hermeziu

decedat în vârstă de 46 ani.

Inmormântarea va avea loc mâine Joi 3 Sept. ora 2 d. a. Cortegiul va porni dela domiciliul defunctului str. Smârdan No. 53.

REGELE ANGLIEI LA ISTANBUL

Constantinopol 2.— Regele Eduard al Angliei soseşte mâine la Istanbul şi va fi găzduit în fostul palat al sultanilor.

Tot ce e mai nou şi elegant în poşete şi mănuşi de piele Gant Royal
vă oferă cu preţuri eftine magazinul
„LA GHEM"
STR. ŞTEFAN CEL MARE 2 (lângă Fraţii Hirschensohn)

ORA 12

M. S. Regele pleacă în Cehoslovacia

Intrunirea şefilor de state din Mica Antantă

Praga 2 — Ziarul guvernamental „Ceske Slovo" afirmă că, răspunzând invitaţiei preşedintelui Beneş, M. S. Regele Carol al României va pleca în cursul lunei Septembrie în Cehoslovacia spre a lua parte la o vânătoare organizată de preşedintele republicei.

Acelaş ziar mai anunţă că la invitaţia d-lui Beneş va răspunde şi prinţul regent Paul al Jugoslaviei.

Reunirea celor 3 şefi de state ale micei înţelegeri va fi o continuare a reuniunei de astă vară dela Bucureşti.

D. Dem. Dobrescu va fi numit primar general al Capitalei?

Bucureşti 2.—Ziarul „Tempo" apărut azi în Capitală, publică ştirea curioasă că d-l Dem. Dobrescu va fi numit primar general al Capitalei, prin decret. Ziarul anunţă că deţine ştirea din cercuri demne de încredere.

Turul ciclist

Cernăuţi 2.— Azi dimineaţă s'a dat plecarea în cea de a 4-a etapă a turului României (Cernăuţi-Vatra Dornei).

Concurentul român Marmocea a abandonat, deoarece e bolnav de inimă.

In locul său va intra în echipa naţională a României turcul Krkov.

Deasemenea a fost silit să abandoneze şi individualul Cogan.

Planurile rebelilor spanioli

Londra 2.— Generalul Queipo del Lano a acordat un interwiev ziarului londonez „Daily Cronicle".

Dacă trupele naţionaliste vor învinge, a spus generalul del Lano, Spania va lega prietenia cu Italia, Germania şi Portugalia.

Noul guvern va întrona dictatura militară fără nici un civil, nici chiar dl. Gil Robles.

DIVERSE

Bucureşti 2 — Azi urmează să aterizeze în capitală aviatorii Bob Vârnav şi Popişteanu care au întreprins raidul Bucureşti-Cairo şi retur.

Nenorocirea din staţia Dagâţa

Un soldat tăiat de tren

Autorităţile ceferiste din localitate au fost informate că în staţia Dagâţa s'a înregistrat un accident de tren.

O garnitură a surprins pe soldatul Const. Cernat din reg. I. C. F. R., tăindu-i ambele picioare.

Pe când era transportat la spital, militarul a încetat din viaţă.

Mare incendiu la Giurgiu

Giurgiu 2. — Un groaznic incendiu s'a declarat eri la Giurgiu. Focul a pornit dela locuinţa primarului Ion Badea şi a distrus 21 locuinţi.

Pagubele se cifrează la un milion.

Spitalul „Izolarea" Iaşi

Se aduce la cunoştinţa celor interesaţi că pe ziua de 7 Septembrie ora 10 jum. se va ţine licitaţie publică, pentru aprovizionarea Spitalului „Izolarea" Iaşi cu cantitatea de 17 vagoane păcură necesară la încălzitul caloriferelor, pe timp de un an de zile.

Condiţiunile şi caetul de sarcini se pot vedea zilnic la cancelaria Adjuţiei între orele 8—12 şi 3—6.

Toate taxele publicaţiunei le va suporta furnizorul adjudecatar.

Medic Primar Director,
Prof. Dr. Bălteanu

Tinerețe ?
GORJACIE DENECIKI
— Viața în Rusia de azi —
LUNI LA SIDOLI

Informaţii

x **Dl. prof. dr. I. Tănăsescu reintorcându-se în localitate, a reluat consultaţiile în cabinetul d-sale din str. Coroi 6 (1—4 d. a.)**

x Fruntaşii guvernamentali locali au plecat eri seara la Bucureşti. Deplasarea aceasta se pune în legătură cu reintoarcerea în ţară a d-lui ministru Victor Iamandi, anunţată pentru astăzi.

x Comitetul de pregătire a „lunii Moldovei" a ţinut eri seară şedinţa sub preşedinţia d-lui primar Osvald Racoviţă. S'a discutat despre „târgul ieftin" şi despre lucrările care au început la parcul „Regele Carol II".

x **Tragerea premiilor ziarului „Opinia" seria 66-a va avea loc Vineri 4 Sept ora 11 dim. în sala Trianon**

Preschimbaţi bonurile din timp.

x Eri a încetat din viaţă apreciatul nostru concetăţean Neculaie Hermeziu fost procurist casier la Banca Iaşilor şi în ultimul timp şef contabil la universitate. Defunctul a fost un suflet distins şi mult iubit de toţi care l'au cunoscut. Transmitem familiei sincere condoleanţe.

x *D. Avocat Max Silberman* reintorcându-se în localitate şi-a reluat consultaţiile în biroul d-sale din Str. Vovideniei 12.

x **Contra durerilor musculare, articulare, sciatice** de natură reumatică sau gutoasă, întrebuinţaţi **Frantzs brandwein Mentoformic Dr. Ratianu** aprobat de Consiliul sanitar Superior. Alină durerile redând buna dispoziţie. Depozit Farmacia Dr. Ratianu Iaşi, Cuza Vodă 48.

ANUL XXXII No. 8823

ABONAMENTE

Lei 350 pe un an
180 6 luni
90 3
1000 Instituții publice

ATELIERELE TIPOGRAFICE
IAȘI. — STR. LĂPUȘNEANU 37

Telefoane { Redacția 391 / Administrația 394 / Serviciul de noapte 367

1 LEU

OPINIA

Ziar popular cotidian

VINERI 4 SEPTEMBRIE 1936

Țărăniștii și Situația

Ședința de mîne a delegației permanente

In cercurile politice se atribuie o importanță deosebită ședinței de mâine, la București, a delegației permanente național-țărăniste.

De unde s'a crezut acum câteva zile că național-țărăniștii n'au decât să restabilească armonia în propriul lor partid pentruca puterea să le revie imediat, — astăzi, după remanierea guvernului liberal, armonia trebue într'adevăr restabilită, doar cu scopul de a se putea opune la nevoie o rezistență dârză actualilor dregători.

Noul cabinet Tătărescu dă impresia că se apucă, abia deacum înainte, serios de treabă: discută măsuri de ordine, dizolvă toate gărzile politice (bieții național-țărăniști nici n'au apucat bine să le înjghebe), proectează introducerea muncii obligatorii pentru adolescenți, etc., etc.

Nefiind deci pentru moment vorba de plecarea liberalilor, național-țărăniștii se văd siliți să se adapteze ei nouei situațiuni; să mediteze asupra măsurilor de apărare a organizației lor; să-și fixeze abia o atitudine, să lanseze o formulă mai ispititoare decât cea cu „statul țărănesc", pentru timpul prelungit de opoziție.

Ce ocupație ingrată pentru conducătorii respectivi!

In ceiace privește lansarea de noui formule de felul celeia cu „țara noastră să nu fie teatru de război", e cazul să se observe că îndeletnicirea aceasta n'a rentat de fel în ultimii ani, național-țărăniștilor...

Singurul lucru bun ce rămâne astăzi de făcut, e să se purceadă de urgență la consolidarea situației partidului; la înlăturarea tuturor echivocurilor.

Cu sau fără gărzi, cu sau fără formule, „magice", partidul să aibă un singur crez, un singur șef, o linie precisă de conduită.

In ședința de mâine a delegației permanente va trebui neapărat să se precizeze acest punct de vedere.

I. L. BASARABEANU

Recordul vitezei pe apă

Uriașul vapor englez „Queen Mary" a străbătut Atlanticul (din Europa în America) în mai puțin de 4 zile, batând cu cateva ceasuri recordul ce era deținut până acum de vaporul francez „Normandie". Vasul englez realizează astfel cea mai mare viteză în navigația marină.

In clișeu, vederea barului extrem de luxos de pe bordul lui „Queen Mary". Dealtfel, acest palat plutitor, de dimensiuni uriașe este de o eleganță rară.

Măsuri sanitare în vederea deschiderei școalelor

Mersul epidemiei de scarlatină și febră tifoidă

Scarlatina e în creștere în Moldova.

Cu drept cuvânt alarmat de situație, d. dr. Bulău, directorul regiunei sanitare, a luat întinse măsuri în preajma deschiderei școalelor.

Nici o școală nu se va putea deschide, înainte de a fi vizitată de medic și revizor școlar. Toate localurile vor fi radical desinfectate, iar la deschiderea școalelor, copiii impuși la vizita medicală.

D. dr. Bulău a comunicat aceste dispoziții inspectoratelor școlare.

Fără a prezinta o gravitate deosebită, cazuri de febră tifoidă sunt semnalate în județele Fălciu, Tecuci, Vaslui și Botoșani.

Am anunțat la timp măsurile luate de d. dr. Bulău, pentru a feri Moldova de o întindere a epidemiei.

In Iași, de la 1 Iunie la 25 August, s'au înregistrat 16 cazuri de febră tifoidă.

S'au luat toate măsurile cuvenite.

DAN

Din toată lumea

Generalul Rydz-Smigly

Ziarele franceze consacră articole elogioase generalului polon Rydz-Smigly care după cum se știe întoarce la Paris vizita pe care a făcut-o recent generalul francez Gamelin în capitala Poloniei.

Iată câte-va date biografice din cariera strălucită a comandantului general al armatei poloneze.

Generalul Edward Smigly—Rydz s'a născut în anul 1886. Izbucnirea războiului mondial îl găsește la

RYDZ-SMIGLY

Lwow în fruntea unei organizații revoluționare creiată de Mareșalul Pilsudschi cu scopul de a pregăti cadrele militare poloneze în caz de război.

In anul 1917 Mareșalul Pilsudschi e arestat și închis în fortăreața Magdeburg. In locul său, Smigly—Ridz ajunge comandant al organizației secrete P. O. V. care luptă pentru independența Poloniei. In Octombrie 1918 Rydz—Smygly reușește printr'o lovitură să formeze primul guvern polon independent la Lublin, în care îndeplinește funcțiunea de ministru de război cu gradul de general. La 10 Noembrie acelaș an Mareșalul Pilsudschi e eliberat din fortăreața Magdeburg și-și asumă comanda supremă. Deasemeni generalului Rytz—Smygl i se datorește eliberarea Letoniei și Ucrainei de sub stăpânirea bolșevicilor.

Astăzi, generalul Rydz—Smigly se bucură de cea mai mare autoritate militară în Polonia.

Descrește natalitatea în Franța

Franța trece prin momente extrem de critice. S'a constatat că populația acestei țări scade an cu an și, dacă acest proces de descreștere a natalității continuă, Franța va avea de înregistrat una din cele mai dureroase nenorociri: dispariția unui popor civilizat, care a jucat și joacă un rol important în omenire.

Ziarul francez „Paris-Soir", printr'un articol intitulat „S. O. S." dă alarma, cerând grabnice soluții.

„Franța,—scrie ziarul de mai sus—se golește puțin cite puțin de substanța sa vie; morții nu sunt înlocuiți; noi fabricăm mai multe sicrie decât leagăne.

„Dacă descreșterea actuală continuă, atunci în 15 ani, vor fi 600.000 decese la 300.000 nașteri; iar în 30 de ani, la 10 francezi adulți, 8 bătrâni".

Sunt cifre reale, bazate pe statistici serioase.

Desigur însă că poporul francez va ști să-și înfioreze sorțele natalității..

Când te uiți în poșeta nevestei!..

Soția unui cunoscut arhitect din Boston (Statele-Unite) a intentat acțiune de divorț bărbatului ei, pentrucă acesta, neavând ce face într'o zi, s'a uitat în poșeta nevestii...

Procesul a fost judecat de magistratul Jonathan Snyders, care se bucură de foarte multă autoritate în justiția americană.

Judecătorul l-a întrebat pe soț care a fost motivul ce l-a îndemnat să caute în poșeta nevestei sale. Și cum barbatul a răspuns că singurul motiv a fost curiozitatea și nu gelozia, magistratul a dat cîștig de cauză femeei, pronunțând divorțul.

Acest verdict a stârnit entuziasm în Statele-Unite mai ales în rândurile femeilor măritate care au trimis mii de scrisori de felicitare judecătorului Snyders.

După cum vedem, în America barbatul nu prea are dreptul să fie gelos pe nevastă.

Cele mai vechi mărci poștale

Până acum se credea că cele mai vechi mărci poștale sunt cele engleze.

La o expoziție de ziare vechi care a avut loc decurând la Iohannesburg (Africa) s'au descoperit 6 mărci poștale care datează încă din anul 1832 (cele mai vechi mărci poștale engleze datează din anul 1840).

Așa dar, în urma recentelor constatări, Africa de Sud posedă faima de a fi prima care a introdus mărcile poștale.

Cele 6 mărci din Iohannesburg descoperite de curând, constitue o valoare neprețuită pentru filateliști.

Note

Așa se scrie istoria și se învață geografia

Cetățeanul pașnic în fața evenimentelor internaționale

E adevărat că dela prima literă a abecedarului și până la baca aureat, nu poți trece nici un examen fără geografie; dar nu e mai puțin adevărat că chiar dacă ai da 77 de examene, la urmă tot mai nimic nu știi.

Geografia rămâne în carte și'n atlas cu toate peninsulile, vârfurile și arhipelagurile ei. Cel mult de reții vreo insulă pe care ai văzut-o în filme, fiindcă acolo fuge eroina urmărită de gangsteri și le curiozitatea spectatorilor.

Restul se șterge ca orice vorbă care sboară, iar scrisul rămâne în... manual.

Iată însă că ultimele evenimente, din nenorocire nu tocmai plăcute, au readus pe primul plan importanța geografiei și au făcut ca și cel mai umil cetățean să se pue în curent cu noțiunile geografice.

Spre exemplu, înainte de războiul italo-abisinian ce se știa despre Abisinia?

Că e o țară undeva, prin Africa sau America de Sud, cu capitala Addis-Abeba sau poate Teheran.

Când însă ziarele au început cu „atac la Axum", „debarcări la Dgibouti", „Haile Selasie", „rasul Seium", și așa mai departe, să-l fi văzut pe cetățean cum se interesa de harta continentului negru și urmărea prin pădurile virgine ale Abisiniei linia de atac italiană.

Pe stradă auziai:

— Salve Mitică. Ce mai nou?

— Prost dragă. Ai auzit că italienii au ocupat Makale?

— Ce vorbești? Vra să zică mai au 270 de km. până la Addis-Abeba: E grav.

— Noroc că abisinienii au întăriri în punctul Dessie situat la sud de lacul Ascianghi.

— Așa? Atunci e bine, M'am liniștit puțin.

Femeile având memoria mai puțin credincioasă (după sac și petec) au aplicat totul pe teren". Astfel s'au născut pantofii Addis-Abeba, coafura Selasie, prăjitura „rasu khasa", etc.

*

A trecut în fine mîceiul din Africa și suntem acum în zodia războiului din Spania.

Din nou atlasurile au intrat în funcție, odată cu manualele de tactică militară și cele de sociologie.

Pentru a vă convinge de aceasta, intrați puțin la Socec.

Veți găsi acolo oameni altă dată pașnici, negustori, voiajori sau chiar intelectuali stând concentrați asupra hărților, măsurând cu compasul cu linia, cu echerul, calculând și apoi notând concluziile în carnete.

Alții frunzăresc ultimele știri din ziarele franțuzești și comunică celor de la atlasuri:

— Alo Nicule, votează cu roș, linia generalului Mola a ajuns la Tolosa 10 km. sud San—Sebastian. Coloana gen. Franko la Guadarama

Continuarea în pagina 2-a

SUCCESUL IEȘENILOR LA A IV-a Jamboree Națională

In inima țării, lângă vechea cetate a Brașovului, în minunata Poiană a acestuia, cercetașii din toate colțurile țării s'au strâns voioși și plini de însuflețire și au întins corturile celei de a IV jamboree națională.

Nu se putea alege un loc mai nimerit. In mijlocul Carpaților semeți, dominată de falnicele piscuri ale Bucegilor, Poiana Brașovului oferă loc minunat pentru așezarea unei tabere.

După un an de cercetășească activitate și înfrigurata stiință școlară, cu sufletele calde, cu inimile curate, dornici de a se cunoaște unul pe altul, de a lega prietenii noi sau de a cimenta pe cele vechi, trei mii de copii au venit să petreacă o lună de zile în aer liber, în cântece, voioșie și muncă. Zic „muncă" și cu drept cuvânt, au muncit, au înfrânt greutățile vieții de tabără și peste toate acestea au avut de luptat cu natura, pe care au înfrânt'o căci, cu toată ploaia ce se cernea deseori asupra lor, ei tot voioși rămâneau și șezătorile de seară în jurul focului cercetășesc își înălțau cântecele lor cu frumoase cuvinte despre Dumnezeu, Țară și Rege.

In mijlocul maiestoasei păduri de brazi a Țării Bârsei, au stat în corturi instalate de ei, și-au gătit singuri hrana zilnică și au dus o viață după cum spunea bătrânul Horațiu

„Qui miscuit utile dulci", adică au reunit utilul cu plăcutul în lumina celor mai nobile mijloace de educație.

Cercetașii ieșeni au participat la această Jamboree sub conducerea comandanților Popovici Ioan și Davideanu Octavian, ambii studenți la Universitatea Mihăileană.

Tabăra cu cele trei corturi în care se adăposteau solii a două licee cu renume recunoscut—Liceul Internat și Seminarul Pedagogic Universitar,— era punctul de atracție al tuturor vizitatorilor.

Cercetașii noștri au reprezentat cu vrednicie Iașul și cohorta din care fac parte, căci datorită muncii demne pe care au depus'o, au adus drapelul decorat cu panglica jamboreei și la concursuri au primit două medalii.

S'au întors la unitățile lor plini de entuziasm, cu noui învățături și cu proaspete puteri de muncă.

Și acum fiecare așteaptă ca alături de camarazii lui să ridice pavilionul național la el, la unitate, și trăind în deviza „Credință și muncă pentru „Țară și Rege", să fie mai departe „Gata la datorie".

Sănătate! D.

Explicație

In chestiunea debarcării d-lui Titulescu, unele ziare franceze dau următoarea explicație:

In Iulie, când s'au produs tulburările provocate de ziarul „Universul", d. Titulescu a amenințat cu demisia; iar guvernul a trebuit să ia măsuri de ordine și să facă o caldă declarație de dragoste pentru ministrul de externe.

Fiind teamă că d. Titulescu ar putea face și în viitor dificultăți, a fost debarcat.

Dacă așa stau lucrurile, e nostim că tocmai „Universul" ia apărarea d-lui Titulescu. Probabil însă că apararea aceasta nu va ține mult timp...

O eroină moldoveanca: ECATERINA CONACHI - VOGORIDE

O impresionantă întîmpinare adresată „Asoc. femeniste" din Iași

de Rudolf Suțu

Sub titlul „Ctitorii României moderne" d-na Elena C. Meissner președintă generală a „Asociației femeniste"; a primit zilele aceste o impresionantă adresă, în care se amintește în primul rând de gestul făcut de generalul A. Păltineanu, grație căruia s'a denumit o parte a bulevardului din Focșani, cu numele Împăratului Napoleon III, marele protector al Principatelor Românești. Apoi, în al doilea rând, se plănuește să se înființeze tot la Focșani, o pinacotecă sau un panteon modest al marilor patrioți cari cu jertfe grele au înfăptuit Unirea Principatelor.

Patriotismul Cocuței Conachi Vogoride

Rândurile mișcătoare din întâmpinare au avut însă un scop. Iată-l: Ocupându-se de căimăcănia lui Neculai Vogoride, care ar fi avut misiunea specială de a se împotrivi partidului Unionist al boerilor, au votat în divanul adhoc actul Unirii, — autorul adresei în chestiune se oprește la eroul de atunci, care îmbracă proporții cu adevărat legendare, la soția caimacanului Moldovei, Neculai Vogoride.

Această femeie — Cocuța Conachi Vogoridi—a înfruntat strașnicia vijeliosului caimacan, sacrificându-și înalta situație, până în căminul conjugal, amenințându-și soțul cu despărțenia dacă nu-și schimbă atitudinea politică în favoarea Unirii principatelor.

Ea s'a și retras la moșiile părintești de la Țigănași lângă Tecuci, părăsind capitala și palatul domnesc tocmai când urma să facă onorurile casei față de reprezentanții puterilor garante în frunte cu Telleyra și alți mari diplomați ai timpului.

Caimacanul a fost nevoit să cedeze înaltului patriotism al soției sale și astfel să sigure unirea țărilor române. Și ca concluzie: femeia aceasta Cocuța Conachi Vogoride trebue să figureze în panteonul neamului, căci a fost singura femeie și cea mai proeminentă personalitate a evenimentelor cari au dus la triumful Unirii.

După moartea soțului ei, dânsa a plecat în Italia, căsătorindu-se cu principele Ruspoli și a murit tânără încă, în 1870, dispunând să fie înmormântată în palatul ei de la Țibănești.

„De ce femeniștele, sfârșește autorul adresei, nu se ostenesc să'i cunoască faptele și s'o revendice ca icoană sfântă, a celei mai ilustre precursoare a lor, prin măreția înfăptuirilor ei?" „Și, să se conformeze în lumina dreptei judecăți a istoriei, pe cea mai de samă ctitoră a Unirii, pe principesa Cocuța Conachi Vogoride-Ruspoli?"

Continuarea în pag. 2-a

Niciodată nu se va mai ivi o asemenea ocazie ca în

Luna Eftină

care începe Sâmbătă 5 Septembrie 1936 la mag. de încălţăminte

„QUADRAT“

Str. Ştefan cel Mare No. 15

In vederea sezonului de toamnă şi a deschiderei şcolilor, am hotărât desfacerea unui mare stock de încălţăminte cu reduceri de 30 şi 40%

Iată câteva preţuri ce vor face senzaţie:

Pantofi de casă eleganţi de piele	Lei 60 per.	Pantofi şi ghete pt. şcolari şi şcolăriţe	Lei 175 per.
Pantofi de gimnastică	„ 70 „	Pantofi de saten şi piele pentru dame	„ 195 „
Pantofi de cauciuc marca „Quadrat“	„ 80 „	Pantofi sport din box şi hunting	„ 245 „
Pantofi păr de cămilă pentru casă	„ 95 „	Pantofi de damă chevreux şi antilopă	„ 275 „
Pantofi de lak şi box pentru copii	„ 125 „	Pantofi bărbăteşti preţ de sacrificiu	„ 245 „

In această lună acordăm mari reduceri la galoşi şi şoşoni marca Quadrat Riga

In vederea sezonului de toamnă

Magazinul de Manufactură

Fraţii BARASCH

STR. CUZA VODĂ 50

a primit un mare transport de mărfuri ultimele noutăţi. Vinde cu preţuri mai eftine ca oriunde.

— La cumpărarea covoarelor orientale —

de orice mărime, adresaţi-vă direct primei surse

TEBRIZ

EXPOZIŢIE PERMANENTA

Strada Lascar Catargi No. 43

Cumpărând la prima sursă realizaţi 50la sută reducere faţă de ambulanţi. Rugăm a ne vizita spre convingere

Liceul de băeţi şi liceul comercial

M. KOGALNICEANU

DIN IAŞI STR. C. A. ROSETTI 4

Examenul de admitere în clasa I-a la Liceu va avea loc în ziua de 4 Septembrie, iar examenul de admitere în clasa 5-a la Liceul Comercial între 7 şi 12 Septembrie.

Se fac reduceri de taxe şcolare şi se admite plata în rate lunare, la toate clasele de liceu şi comerţ.

Cancelaria deschisă între 8—13 a. m. şi 4—6 p, m. *Direcţiunea*

NU CONFUNDAŢI

cumpăraţi numai **veritabile borcane „SIEMENS“**

pentru a vă reuşi bine compoturile şi conservele Dvs. Le găsiţi numai la magazinul

TURDA Cuza Vodă 71

fiind singurul depozitar din Iaşi.

MAGAZINUL DE MODE **STEIN**

anunţă Onor. Clientelă sosirea celui de al doilea transport de modele, pălării frumoase, calităţi fine.

Liceul de fete al profesorilor asociaţi

„M. KOGALNICEANU“

Iaşi Str. Căpitan Paun No. 6

Şcoală cu drept de publicitate

Inscrierile se fac în fiecare zi dela 9-12 şi 4-6

Anul acesta funcţionează şi clasa VII-a cu ambele secţii—literară şi ştiinţifică.

Examenul de admitere pt. clasa I la 4 Septemb.

Se mai pot inscrie în cl. I-a elevele care au dat examenul de admitere la şcolile statului şi nu au avut ocuri; pr cum şi cele de celelalte şcoale.

Taxele moderate se pot plăti în rate lunare.

SCAUN ANEVOIOS

CONSTIPAŢIA SLĂBEŞTE MEMORIA

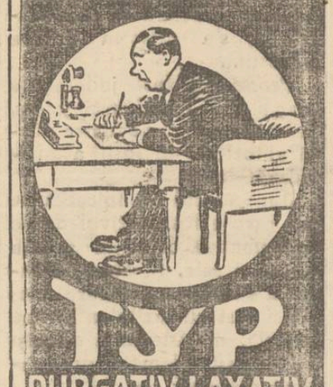

TYP

PURGATIV LAXATIV CURATĂ-DESFUNDĂ PLĂCUT ŞI BINE

STOMAC şi INTESTINE

Tinereţe ?

GORJACIE DENECIKI

— Viaţa în Rusia de azi —

LUNI LA SIDOLI

AZI la ROXY triumful cinematografiei moderne

Realizare cu Frederic March, Merle Oberon şi H. Marshal

Ingerul Întunericului

Al 2-lea film

ORDONANŢA cu Marcel Chantal

Miky Maus şi Prime Nathan completează programul

O condiţie specială

pentru primirea în spitalele Spiridoniei

Direcţia Statisticei şi a Spitalelor depe lângă Epitropia Sf. Spiridon, având drept scop anchetele sociale, nu-şi poate îndeplini menirea, dacă persoanele care sunt internate în Spitalul Central, la Maternitate cât şi la Spitalul Paşcanu utilizează nume false şi alte adrese de cât cele exacte.

Direcţia Spitalelor observând că mai ales la Spitalul Maternitate foarte multe din persoanele internate îşi dau alt nume şi întrebuinţează adrese false, a luat dispoziţia ca la toate spitalele ce aparţin Epitropiei deci şi la Spitalul Maternitatea, să nu poată fi primită spre internare nici o persoană care nu prezintă Buletinul Biuroului Populaţiei vizat pe anul în curs.

Persoanele care nu vor respecta această dispoziţie, nu vor putea fi internate în clinicile spitalului şi nici la Maternitate.

Sunt vinovaţi Canonisiţii de la Dobrovăţ?

Răspunsul este NU:

Cazuri tragi-comice. O vacă provoacă trimiterea în canon a unui preot!... Nenorocirea unui cleric. Intre preoţi şi învăţători

III

Sunt oare vinovaţi canonisiţii dela Dobrovăţ?

Iată întrebarea ce şi-au pus-o mulţi dintre cei ce au cetit slovele noastre.

Rezultatul cercetărilor noastre ne îndreptăţeşte să dăm răspunsul răspicat: **nu!**

Preoţii trimişi în canon la Dobrovăţ sunt victime ale intrigilor politice şi ale unor măsuri nechibzuite.

Cu ce e vinovat bunăoară un cleric din eparhia Huşilor a cărui vacă scăpată din pripon, a intrat în miriştea proprietăţii episcopale?

Dar oare o apreciere la adresa unei rude a episcopului, impune neconditionat suspendarea unui fruntaş al clerului Huşan?

Vaca buclucaşă!...

Cazul vacei cu pricina este prea elocvent pentru a nu ne ocupa de el.

Un cucernic părinte din eparhia Huşilor s'a întâmplat să aibă ogorul chiar lângă proprietatea episcopiei. Şi într'o zi vaca a scăpat din pripon şi a intrat în miriştea episcopiei.

Pentru această... escapadă a vacii, clericul a fost trimis în canon la mânăstirea Dobrovăţ. Pedepsitul a vrut să lămurească organelor superioare că e de vină băetanul ce n'a păzit bine vaca; şi dacă este cazul, plăteşte despăgubiri. „Cutezanţa“ aceasta de a pune la îndoială o dispoziţie chiriarhală, i-a adăugat părintelui alte zile de canon la mânăstire.

Intre preoţi şi învăţători

Pentru educarea poporului sătesc, se impune neapărat o bună înţelegere între preot şi învăţător.

Se pare însă că în eparhia Huşilor această înţelegere lasă uneori de dorit. Exemplul nici prezintă cei câţiva preoţi trimişi în canon la mânăstire, în urma intervenţiei învăţătorilor din parohiile lor. Această stare îngrijorătoare, e o consecinţă a politicei ce este propovăduită atât din anvonul bisericei cât şi de pe catedra şcolii. Situaţia aceasta se prezintă destul de gravă în eparhia Huşilor.

Canonicii se îmbolnăvesc

Nu-i de mirare faptul că la eşirea din mânăstirea de canon, clericii sunt bolnavi. La adânca deprimare sufletească ce o simt canonisiţii, se mai adaugă şi traiul mizer din mânăstirea Dobrovăţ. Mi-a fost dat să văd la Dobrovăţ duhovnici de norod, licenţiaţi în teologie care deabea puteau părăsi patul, atât erau de slăbiţi fizicește şi moralicește.

Nenorocirea unui cleric

Promisesem că voiu povesti cazul părintelui V. ce-l întâlnisem în drum spre Dobrovăţ. Părintele V. mai fusese în canon la mânăstire pe baza unei anonime primite la episcopie. Îl cunoscusem înainte şi am asistat chiar la o slujbă făcută de Sf. Sa, care mi-a prilejuit momente de profundă înălţare sufletească. Acum când l'am reîntâlnit la Dobrovăţ, aproape să nu-l cunosc. Slăbise mult. Cute adânci îi brăzdau faţa. Il văd cu mâna dreaptă bandajată. Se urcase în clopotniţă să tragă clopotele şi fiind slăbit, a căzut pe scări rupându-şi mâna. A fost la Iaşi şi s'a tratat la un medic; şi nevindecat încă, s'a întors la mânăstirea de canon. Mai are câteva zile şi se reîntoarce la parohie.

*

In reportajul viitor ne vom ocupa de latura canonică a chestiunei şi vom arăta în mod documentat dacă este cazul să mai dăinuească ruşinea dela Dobrovăţ.

GRIGORE SPIRU

Pilulele de Slănic: purgativul ce nu face dureri.

Aşa se scrie istoria şi se învaţă geografia

(Continuare din p. 1-a)

40 km. nord—est de Madrid. Altul comunică:

— Dacă rebelii manevrează cu aripa stângă pe la Badajos şi asaltează la Irun, victoria lor e sigură.

Vecinul lui sare:

— Imposibil domnule. Guvernul pe frontul de nord e tare. Uite la Oviedo spre exemplu...

— Taci monşer. Măsoară cât ai de la Oviedo la Burgos calculează la scara 1 pe 100.000 şi o să te convingi...

Dacă ieşi pe stradă:

— Mă, ies ai noştri, naţionaliştii. I-au făcut piftie pe comuniştii la Malaga...

— Vax. Se cunoaşte că nu eşti de cât caporal în rezervă. Guvernul e tare şefule. Are 15.000 de miliţieni la Madrid. N'ai auzit ce spune radio Lisabona?

Sau:

— Dragă uite „Realitatea Ilustrată“ în vitrină. Cine e tipul de pe copertă?

— Aa, e ăla generalul Franko din Spania. ăla de mănâncă pe socialişti. Ce zici Olguţo?

— Hm, e „pasabil“. Dar e prea deşirat. Are ceva din Gary Cooper. Unde l-a bătut pe ăia?

La Siguenza dragă. Cum nu eşti în curent? Să-l vezi dragă pe Cabanella, ce tip?

— Parol?

Ceva grozav. Il am acasă „decupat“ din jurnale.

In magazine:

— Să-mi dai un şal di ceala cu flori roşii, cum îi moda acu.

Patronul: Moriţ scoate un şal „Seniorita di Spania“ din acelea sosite eri de la Barcelona, (către clientă). Ceva original pe onoarea mea. Imbracăte cu o jumătate de oră înainte de a intra rebelii în oraş...

— Apropo, unde e frontul acum?

— La sud pe linia...

Şi acasă:

— Hai dragă la masă că se răcesc sarmalele.

— Te rog să mă laşi în în pace. Când în Spania se hotăreşte soarta lumii, eu să mă îndop burghezeşte cu sarmale?

Tu ştii că dacă fasciştii isbutesc să ajungă la înţelegere cu Londra şi Parisul nu ia măsuri, e grav.

— Bine, dar se usucă sarmalele.

— Germania trimite o escadrilă la Sevilla...

şi suntem curăţaţi.

— Hai mai bine la masă că avem colţunaşi „toreador“ şi budincă „estramadura“.

. . . . . .

Uite aşa se scrie istoria, dar mai ales se învaţă geografia.

AUREL LEON

Pentru o bucată de pământ

Crima unui sătean

In urma unei certe pentru o bucată de pământ, sătenii Ion Ilrim Gribincea din Cogeasca Veche-Iaşi, a tăiat cu coasa pe consăteanul său Gheorghe Săndulache, spintecându-i abdomenul.

Victima, în stare muribundă a fost transportată la spital.

Criminalul a fost arestat.

x Tenul iritat de vânt şi de soare se înfrumuseţează repede şi admirabil întrebuinţând Crema Miraculoasă preparatul Farmaciei Dr. A. Ratiann Iaşi, str. Cuza Vodă 48.

Această minunată cremă albeşte şi catifelează pielea dispărând petele şi coşurile de pe obraz. Se trimite contra ramburs ori unde s'ar cere.

Din Copou până'n Ciric Dela mare până la mic Iau pilule de Slănic.

O eroină moldoveancă:

(Continuare din pagina 1-a)

D-na Elena Meissner, la cea dintâi şedinţă a „Asociaţiei femeniste“, o va face-o.

Cine e Cocuţa Conachi Vogoride?

Reproducând rândurile de mai sus, din adresa primită, ieşenii cei vechi, fie că au cunoscut-o, fie că au auzit de dânsa, nu au uitat pe femeia distinsă care altă dată a onorat Iaşul.

Principesa Cocuţa (Caterina) Conachi Vogoridi, care a fost mama d-nei Lucia D. Grecianu, s'a căsătorit cu caimacanul Neculai Vogoride.

Fiica marelui logofăt Costachi Conachi şi a Smarandei Donici şi soţie de caimacan, Cocuţa Conachi-Vogoride, a fost până la sfârşitul vieţii sale (1870) femeia cea mai reprezentativă a Moldovei, cu un înalt grad de patriotism şi cu alese însuşiri. Soră vitregă cu Costachi Negri marele om politic de pe vremuri, cu Zuluia Sturdza şi cu monaha Evghenia Negri, fosta stareţă a M-rei Varatec.

Caimacanul Necul. Vogoride

In valoroasa lucrare, pe care, numai Academia Română o mai posedă „Mémoires du prince Nicolas Soutzio grand-logothète de Moldave, (1793—1871) despre activitatea caimacanului Neculai Vogoride a găsit la un moment dat ocazia propice, ca să fie numit la căimăcănia Moldovei, fiul său Neculai, pregătindu-i astfel venirea sa la hospodărie. Neculai Vogoride a avut norocul să iea în căsătorie pe cea mai bogată moştenitoare din Moldova".

Şcolile din Iaşi acum 80 ani

Şi, de şi prin unele cercuri, din cauze politice, figura lui Neculai Vogoride nu apare simpatică, socotindu-se că în calitate de caimacam al Moldovei nu şi'ar fi îndeplinit îndatoririle cum trebue, totuşi Neculai Suţu în *Memoriile* sale, cu data de 13 Octombrie 1858, scrie că Neculai Vogoride a restabilit instrucţia publică, reînfiinţând complect la Iaşi şcoala normală, care fusese părăsită; apoi că a restabilit şi şcoala de arte şi meserii deschizându-se un curs industrial de instrucţie, iar gimnaziul a fost modificat în întregime. In judeţele din Moldova s'au creiat şi funcţionează 10 şcoli de fete şi 25 şcoli noi. Cifra de 4496 care forma modestul total al copiilor primind instrucţia în Moldova, s'a ridicat la 10.000.

Cum erau străzile din Iaşi

La Iaşi, mai multe străzi au fost cu îngrijire pavate şi de multă vreme oraşul nu s'a găsit în mai bune condiţiuni de higienă şi de salubritate. Trăsuri publice, rezezi, zilnice; un serviciu poştal regulat leagă între ele acum marile centre de populaţie în Moldova, deschizând noi debuşeuri de comerţ şi favorizând transporturile.

M-rea Neamţ şi Iaşul (în 1859)

Am văzut cu durere, zice Neculai Vogoride, mânăstirile străine cari situate în partea noastră, bucurându-se pretutindeni de resultatele lucrărilor şi sacrificiilor noastre, reuză sub diferite pretexte să dea subvenţia impusă de Regulament şi n'am putut să învinge această resistenţă egoistă şi atât de puţin conformă unei interpretări desinteresate şi atât de creştină a legii noastre religioase. M-rea Neamţ îmi dă azi până la ultimul moment, trista mărturisire a unei regretabile precugetări în înaltul şi de jos cler.

Şcolile sale sistematic închise, spitalul său de alienaţi unde desordinea, mizeria şi neîngrijirea mişcă de emoţie şi surpriză pe vizitatorul îndurerat, această mulţime mereu sporită de călugări fără treabă şi indiferenţă totul protestează împotriva sfinţelor scripturi, a doctrinei evangheliei a progresului şi civilizaţiei! Mă rog ca o putere mai statornică, însufleţită de aceleaşi intenţiuni ca şi ale mele să ştie recucerească drepturile secolului asupra acestei nevinoate mânăstiri, lipsită astăzi de toate lumineile.

RUDOLF SUŢU

V'aţi intoxicat?

Luaţi îndată Pilule de Slănic

Cele mai elegante stofe bărbătești
le găsiți la magazinul
Langer Frères
Furnisori ai Curții Regale — Casa fondată în 1908
Creațiuni exclusive
Calități extra-fine
Reprezentanța generală Iași
Strada Ștefan cel Mare No. 11

După consfătuirea național-țărănistă

Interview cu d. M. Ghelmegeanu

Partidul național-țărănesc și măsurile guvernului

Manifestarea de solidaritate a șefilor național-țărăniști din Moldova

Consfătuirea de eri a șefilor organizațiilor național-țărăniste din Moldova, începută la orele 11 dimineața, s'a terminat aproape de orele 4 după amiază, când cei 35 delegați județeni s'au reunit la o masă împreună cu fruntașii organizației ieșene.

Relația oficială dată asupra consfătuirei, afirmă că totul a decurs în cea mai deplină armonie și solidaritate, iar observațiile pe care le-au făcut fiecare, au purtat caracteristica unei curate intențiuni de a sluji partidul. Nici cea mai mică umbră de disensiune sau resentiment din partea cuiva.

Toți, strânși uniți în jurul președintelui partidului gata de sacrificii și de luptă, au trimis centrului asigurarea devotamentului lor.

Consfătuirea s'a încheiat prin depunerea jurământului comandanților gărzilor țărăniste.

După masa de la „Luther" șefii de organizații și delegații conducerii centrale a partidului au fost invitații d-lui senator N. Gheorghiadi la via d-sale dela Copou.

Aici am reușit să-l „atac" pe d. M. Ghelmegeanu, spre a afla atitudinea partidului național-țărănesc față de ultimele măsuri ale guvernului.

Declarațiile d-lui Ghelmegeanu

Fostul subsecretar de stat ne-a răspuns.

— „Guvernul a avut la dispoziție întreg sistemul legislativ al măsurilor excepționale, în vederea menținerii tuturor în respectul legilor.

Stările denunțate de d. președinte al consiliului de miniștri se datoresc numai incapacității sau complicității administrației pe care a condus'o.

Faptele de ieri ale guvernului nu îndreptățesc nici o încredere pentru ziua de mâine.

Fostul ministru de interne, d. Inculeț, a afirmat că nu incumbă ministerului de interne sarcina de a creia curente în opinia publică sau de a le desființa. Este adevărat.

Dar partidul național-țărănesc nu are să-și reproșeze nimic că prin actele guvernărilor sale ar fi contribuit cu ceva ca să nu lase liberă manifestarea mișcărilor de opinie publică reale și care se înfățișează cu respectul legilor statului" — a încheiat d. Ghelmegeanu.

Cu acceleratul de 11 noaptea, d-nii Ghelmegeanu și general Rujinschi au părăsit Iașul, înapoindu-se în Capitală.

L. PAUL

Campania electorală pentru Camera de Muncă

Acordurile și candidaturile hotărâte de diverse organizații profesionale

O mare întrunire de protest

In vederea alegerilor pentru Camera de Muncă a început o vie activitate în toate cercurile muncitorești din localitate.

Afirmația ministrului muncii făcută prin „Opinia" că alegerile pentru Camera de Muncă vor avea loc irevocabil la 4 Octombrie, a dat impuls deosebit și pretutindeni la toate asociațiile au început tatonări de colaborare și de pregătire a listelor de candidați.

Până în prezent s'a încheiat un acord între Uniunea funcționarilor și asociația funcționarilor particulari, hotărîndu-se și candidații din partea acestor organizațiuni.

Din partea Uniunei vor candida d-nii Alf. Herovanu și S. Abramovici, iar din partea asociației d-nii Rapaport și Mayer.

In prezent Uniunea duce tratative cu confederația muncii pentru un acord electoral, acord care probabil nu se va putea încheia, pretențiile confederației în ceiace privește numărul candidaților fiind cam mari.

Frontul comun al meșteșugarilor a fixat la secția meserii candidatura d-lui Gh. Colcea—lista fiind complectată cu d-nii Kaizerman, M. Grünberg, D. Cojocaru, I. Zaliș și Olteanu.

Secția salariaților din frontul comun încă nu și-a fixat candidaturile. Probabil că în capul listei va figura d. Selțer de la Uzina de electricitate.

Uniunea meseriașilor patroni și lucrători va pune listă în frunte cu d. Mărgărint la patroni, iar la salariați cu d. Arthur Ruș.

*

La ultima ședință a frontului comun, la care a participat și d. Alf. Herovanu, d-sa a declarat că Uniunea pe care o conduce d-sa aderă la acțiunea frontului comun.

S'a hotărât pentru Duminecă 13 Septembrie o mare întrunire publică, care va însemna deschiderea oficială a campaniei electorale.

La întrunire se va protesta împotriva regulamentului electoral la Camera de Muncă, pe care muncitorii îl consideră arbitrar.

Z. dess.

Mâine Vineri la ora 11 dimineața va avea loc în Sala Trianon
TRAGEREA PREMIILOR
ziarului „Opinia"
Intrarea liberă

Cronica judiciară

Conflict pentru o casă.— In urma reclamației soților Neculai și Maria Moraru din str. Toma Cozma, parchetul a trimis în judecată pentru loviri pe soții Lucia și Const. Ghiorghiu din aceiaș stradă.

Agresiunea s'ar fi comis în urma unui conflict ivit între părți pe chestia unui imobil, reclamanții pretinzând că soții Ghiorghiu i-ar fi înșelat determinându-i să vândă casa fără a le da în schimb suma cuvenită.

Venind să protesteze împotriva înșelăciunei, soții Moraru au fost bătuți.

*

Ultraj.— Parchetul a emis rechizitor de dare în judecată pentru ultraj, în contra d-lui Neculai Chiruță ajutor de primar în comuna Uricani.

Acesta a fost reclamat de d. portărel Gușă că l'ar fi amenințat și insultat cu prilejul executării unei hotărâri judecătorești.

*

Amenințări cu moartea. — D. Iacob Balanov din str. Vasile Lupu, a reclamat parchetului că ar fi fost amenințat cu moartea de proprietarul său d. Ion Ungureanu din aceiaș stradă.

*

Tot pentru amenințare cu moartea a fost reclamat d. Ștefănescu proprietarul restaurantului „Pavilion" din str. Păcurari, de către lucrătorul său d. N. Siligeanu din str. Baciu.

Se cercetează.

*

Accident de automobil. — Dl. N. Todirică din str. Cazaban s'a adresat justiției, reclamând că fiica sa Ștefana a fost victima unui accident de automobil.

Reclamantul se constitue parte civilă cu suma de 20 mii lei.

*

Abuz de încredere.— D. Ion Brânduș a acționat în judecată pentru abuz de încredere, pe tânăra Ruxanda Miler din str. Obreja 3.

D. Brânduș a încredințat acesteia material pentru executarea unor covoare, și ea a vândut materialul.

*

I-a lăsat plocon, copilul.— D. Ion Stan din Mogoșești s'a prezentat justiției, reclamând pe fosta sa concubină Elena Gh. Ghica din aceiaș comună, care a lepădat în fața casei copilul provenit din convețuirea lor.

Parchetul a dispus cercetarea cazului.

REP.

x „Chinovinul „Dr. Ratianu cu China, Kola, Guarana, Gențană și Glicerofosfat de Calciu întărește organismul, dându-i vigoare. Se recomandă cu mare succes convalescenților, și anemicilor, mărindu-le pofta de mâncare. Depozit. Farmacia Dr. Ratianu Cuza Vodă 48.

Doriți să faceți o impresie bună?
Apreciați o înfățișare îngrijită? Atunci întrebuințați și Dvs. pasta de dinți Nivea. Substanța extrem de fină, ce conține aceasta Pastă, are calitatea de a proteja smalțul și a curăța dinții Dvs. radical. Intrebuințând pasta de dinți Nivea, dinții Dvs. rămân totdeauna frumoși, albi și îngrijiți.
NIVEA 24 LEI

Reorganizarea învățămîntului

în seminariile teologice

Am relatat că zilele trecute a avut loc la București o conferință a directorilor seminariilor teologice din țară, în care s'a discutat chestiunea noei programe analitice a acestor școli.

La materiile teologice, se va aplica tot, vechea programă, însă s'a suprimat studiul ermeneuticei, rămânând ca această disciplină să se învețe la Facultate.

Avându-se în vedere că învățământul seminarial nu însemnează numai deosebire de program, ci și de educație față de cel al liceelor, conferința a decis ca sub nici un motiv să nu se admită transferări dela alte școli la seminarii, în clasele de curs superior. Pentru clasele de curs superior se primesc transferări.

Admiterile în cursul superior al seminariilor, se va face în baza unui examen special.

*

La conferința dela București au participat din Iași păr. Cezar Vuza, inspector general al Seminariilor din țară, și păr. I. Negoiță, directorul seminarului „Veniamin".

Lupta pentru Camera de Comerț

A.C.I.-ul în frunte cu d. Gheorghiadi

își păstrează optimismul

La sediul asociației Comercianților și Industriașilor (A. C. I.) a avut loc o nouă ședință sub președenția d-lui senator Gheorghiadi.

D. N. Gheorghiadi luând cuvântul arată că lupta electorală abia a început adversarii deși presează alegătorii prin mijloace neloiale totuși vor ieși înfrânți din această luptă căci ei nu au atașamentul, n'au dragoste pentru clasa negustorească ci pur și simplu urmăresc interese politicianiste.

In legătură cu amânarea alegerilor d-sa arată că este un succes al negustorilor, cari au silit pe conducătorii actuali ca lucrurile să se facă legal.

Referindu-se la reaua întocmire a listelor electorale d-sa arată că numai A. C. I-ul a introdus 500 de contestații pe lângă cele introduse individual de comercianți și industriași. Termenul maxim de introducerea contestațiilor este 12 Septembrie a. c.

In continuare d. Gheorghiadi vorbește apoi de atitudinea Sindicatului Alimentar în actualele alegeri. D-sa relevă faptul că la adunarea generală a acestui sindicat cu toată teroarea administrativă și de club guvernul n'a obținut majoritatea decât cu trei sau patru voturi.

Inchee arătând că are siguranța victoriei deoarece merge cu credință, cinste și adevăr.

*

D. Ilie Mendelsohn arată că industriașii și comercianții se solidarizează în jurul d-lui Gheorghiadi.

D. *Ornstein—Pd. Iloaie* aduce adeziunea comercianților și industriașilor din orașul său, arătând că concetățenii săi prețuesc oameni după faptele lor.

D. *Ștefan Buinciuc*, președintele comisiei de arbitraj din Sindicatul Alimentar arată că lupta alături de d. Gheorghiadi împreună cu majoritatea colegilor săi.

Mai vorbesc d-nii Zalman și Leon Haimovici, după care d. Gheorghiadi face un rezumat al celor expuse și cere ca fiecare să-și îndeplinească datoria în mod conștiincios.

AL. VIFOR

In curând... Godell

Monotonia Iașului va fi încurând întreruptă și pe fețele tuturor va apare zâmbetul și voia bună.

Facem pronosticul acesta în preajma deschiderei unei noui expoziții Godell, intitulată sugestiv „cai verzi pe pereți".

De fapt Godell nu face decât să prezinte fiecărui ieșan o oglindă în care să-și vadă chipul așa cum l-a prins creionul caustic al caricaturistului.

Expoziția Godell se anunță cât mai curând, în sala casei de editură „Albina Românească" de lângă Creditul Urban.

✚

Prorectorul Universității Mihailene din Iași
înștiințează cu profund regret neașteptata încetare din viață a contabilului ei
Neculai Hermeziu
contabil expert
Și invită pe cei ce l-au cunoscut și apreciat a lua parte la ceremonia înmormântării ce are loc azi Joi 3 Septembrie 1936.
Cortegiul pleacă din strada Smârdan 53.

COAFOR KLEINER
str. Lăpușneanu 21 (vis-a-vis de Campus & Bassa)
anunța Onor. clientelă că **D-șoara ROSA**
s'a restabilit și a reluat lucrul în atelierul său.

Informațiuni

x BACALAUREATUL.— Pentru examenul de bacalaureat care se ține la sfârșitul acestei luni, vor funcționa la Iași două comisiuni: una pentru băeți și alta pentru fete.

x Parchetul local a trimis în judecată pe femeia Maria Holinschi din str. Săulescu 1. Ea este acuzată că, certându-se cu concubinul ei Tanase Tănăsescu, pensionar, i-a azvârlit ulei ferbinte în față.

x Inscrierile la școala primară de băieți „V. Adamache" se fac dela 1-10 Septemvrie. Părinții sunt avizați a-și înscrie copiii din timp, pentru a nu rămânea fără locuri.

x SERBARE LA COPOU. —Societatea de binefacere a pensionarilor C. F. R. organizează astăzi 3 Septembrie o mare serbare câmpenească în grădina Copou.

Muzica militară va delecta asistența.

S'au pregătit numeroase surprize, distracții etc.

x *Dl. Doctor Grigore M. Osipov-Sinești* întorcându-se din străinătate, reia în ziua de 5 Septembrie a. c. consultațiile de *dentistică, ortodonție* și *chirurgie dento-maxilo-facială* în cabinetul său din str. Lăpușneanu 29, zilnic între 3—7 p. m. afară de sărbători.

x *D. Avocat Max Silberman* reîntorcându-se în localitate și-a reluat consultațiile în biroul d-sale din Str. Vovideniei 12.

Cel mai eficace purgativ? Numai Pilulele de Slănic

x *Dr. D. Golstein* s'a întors în localitate și și-a reluat consultațiile de *boli interne și femei* în cabinetul d-sale din str. Ion Creangă 103.

x **Tragerea premiilor ziarului „Opinia" seria 66-a, va avea loc Vineri 4 Sept. ora 11 dim. în sala Trianon.**

Preschimbați bonurile din timp.

V'ați stricat stomacul? Luați pilule de Slănic

x *Doctorul D. Hornștein*, reîntors în localitate a reluat consultațiunile de nas, gât și urechi în str. Gh. Mârzescu No. 4 de la 3—6 d. a.

x *Dr. Louis Mendel*, reîntors, și-a reluat consultațiile pentru boli de gură și dentistică în cabinetul D-sale, Str. Lăpușneanu 43.

x Dl. prof. dr. I. Tănăsescu reîntorcându-se în localitate, a reluat consultațiile în cabinetul d-sale din str. Coroi 6 (1—4 d. a.)

x *Generalul Dr. G. Sava Goiu*, reîntors în localitate și-a reluat consultațiile pentru boalele de ochi, 2—4, Strada Vasile Conta 30.

x La Școala de Agricultură gr. I Belcești, jud. Iași sunt vacante pentru anul școlar 1936 | 37, 20 locuri bursă în clasa I și 10 locuri în cl. II.

Cei interesați pot cere lămuriri direcțiunei școalei. Inscrierile se fac până la 23 Septembrie.

x *Renta Consolidării 3 la sută 1935, Renta Inzestrării 4 jum. la sută 934, Bonuri de Impozite* cumpără *la cursul Bursei Scarlat Sor la Colectura* Campus, Bassa *str. Lăpușneanu 16. Telefon 767.*

x Copiii limfatici, anemici, scrofuloși, vor deveni voinici și voioși, dacă vor face o cură de vară cu SIROP IODOTANIC WERNER, Preparat de Farmacia Werner-Iași. 5

Și cel mare și cel mic iau Pilule de Slănic.

LATINA preparare extraordinară pentru bacalaureat cu 200 lei. Strada Dancu 3 etaj.

PIERDUT actul de naștere certif. de naționalitate și certificatul de bună purtare. Le declar nule și fără valoare în mâinile oricui s'ar găsi.
Victoria Vacaru
Com. Dumbrăveni
jud. Botoșani

COAFOR UNIREA C. Codreanu angajează urgent o coafeză bine plătită.

MANCĂ sănătoasă caut la copil nou născut a se adresa: P. Dimitriu str. Lascar Catargiu 43 Iași.

ULTIMA ORĂ

Guvernul tratează cu ţărăniştii

chestia desfiinţării „gărzilor"

Vizita d-lui ministru Iuca la d. Mihalache. Condiţiile ţărăniştilor

Bucureşti 3. — Dl. D. Iuca, ministru de interne, a făcut eri o lungă vizită d-lui Ion Mihalache, preşedintele partidului naţional ţărănesc.

Intrevederea a durat două ore şi a avut ca scop discutarea atitudinei partidului naţional-ţărănesc faţă de hotărârea guvernului de a desfiinţa gărzile politice.

D. Mihalache a declarat că este gata să disolve gărzile partidului de sub conducerea d-sale.

Ele au fost create de nevoia de a se organiza apărarea în faţa ameninţărilor venite din partea organizaţiilor de dreapta.

D. Mihalache a comunicat ministrului de interne că gărzile ţărăneşti ar fi automat dizolvate îndată ce guvernul va dizolva şi celelalte organizaţii militarizate ale partidelor politice.

D-l Iuca a mai făcut d-lui Mihalache o serie de propuneri din partea guvernului cu privire la raporturile dintre guvern şi partidul naţional-ţărănesc.

Nu se poate spune dacă acest demers a avut efect.

D-l Mihalache a răspuns că va supune chestiunea în faţa delegaţiei permanente a partidului.

*

D-l Iuca va mai vizita pe toţi şefii de partide în aceiaş chestiune a dizolvării gărzilor politice.

Problema ordinei interne

In vederea coordonării tuturor departamentelor care se ocupă de menţinerea ordinei publice, guvernul a hotărât ca să aibă loc săptămânal conferinţe ministeriale ale titularilor dela interne, justiţie şi instrucţia publică.

Prima consfătuire va avea loc chiar săptămâna aceasta.

Ministerul de instrucţie va căuta să înlăture unele nemulţumiri de ordin material ale studenţilor precum şi să rezolve diferite probleme studenţeşti ca, taxele universitare, cantinele etc.

Ministerul de justiţie va veghia la o strictă aplicare a legilor, pentru ca ordinea publică să nu fie înfrântă.

Regimul excepţional

In ce priveşte ridicarea stării de asediu şi a cenzurei, întrebat de ziarişti, d-l Aurelian Bentoiu, subsecretar de stat la interne, a răspuns:

— „Nu văd să se fi suberat necesitataa care le-au impus la început.

Raporturile Titulescu-Maniu

Spre o acţiune comună?

Bucureşti 3. — In cercurile politice se afirmă că, înainte de a fi debarcat din guvern, d-l N. Titulescu a trimis o lungă scrisoare d-lui Maniu în care îi dădea şi o serie de informaţii asupra situaţiei externe. Considerată ca foarte gravă.

Această scrisoare a însemnat o reluare de raporturi între d-nii Titulescu şi Maniu,—raporturi care erau reci în ultimul timp.

*

De altfel oficiosul din Cluj al d-lui Maniu, ziarul „România nouă" publică un senzaţional articol în care arată că d. Titulescu a trebuit să cadă—fiindcă n'a făcut tranşacţie cu convingerile sale.

Şi în încheere oficiosul minist scrie:

„D. *Titul scu e azi un disgraţiat de care se vor feri în curând toţi oportuniştii. Dacă deci peste toate d-sa s'ar decide să intre în arena politică internă locul d-sale e pe frontul intransigenţei naţionale alături de aci care nu dispereză dacă vremelnic—câteva luni sau câţiva ani—nu vor călători on Orient expresul ci cu autobuzul*".

„*Speranţa celor care-şi închipue că în d. Titulescu pot să vadă un om ratat aşa cum l-au închipuit multă vreme pe d. Maniu se va risipi în curând. Meritele şi trecutul d-lui Titulescu îi dau dreptul la un alt sfârşit de carieră*".

Altă demisie semnificativă

D. Sergiu Nenişor, unul din intimii colaboratori ai d-lui Titulescu care ocupa demnitatea de comisar al guvernului la Banca Naţională, a demisionat din acest post.

Ministerul de finanţe a primit demisia.

Intrevederea Titulescu-Dr. Lupu

După cum am anunţat d. dr. Lupu n'a mai plecat la Cap Martin.

D-l dr. Lupu se va întâlni totuşi cu d-l Titulescu după 15 Septembrie, nu la Cap Martin ci la Bruxelles, unde fostul ministru de externe va lua parte la congresul pentru pace.

*

O informaţie particulară din străinătate anunţă că d-l Titulescu ar urma să fie numit preşedinte al societăţei petrolifere mondiale Royal Dustch.

Misiunea d-lui Franasovici

D-nii Richard Franasovici şi Dinu Cesianu au plecat aseară la Paris.

Dl. Richard Franasovici se va duce şi la Cap Martin spre a-l vedea pe dl. Titulescu.

Se afirmă că dl. Franasovici ar avea o importantă misiune pe lângă fostul ministru de externe.

Dl. Franasovici va lipsi din ţară două săptămâni şi în acest timp interimatul ministerului de Comunicaţii va fi deţinut de dl. Valer Pop, ministru de industrie.

*

M. S. Regele a trimis d-lui N. Titulescu o telegramă de mulţumire pentru serviciile pe care fostul ministru de externe le-a adus ţării în multiplele misiuni ce i-au fost încredinţate.

Dl. ministru Antonescu pleacă în străinătate

D-l Victor Antonescu, noul ministru de externe va vizite în curând Parisul şi Roma unde va avea importante întrevederi cu conducătorii politici francezi şi italieni.

A sosit d. mareşal Averescu

Dl. Mareşal Averescu s'a înapoiat eri în ţară venind dela Kissingen unde şi-a făcut cura d-sale obişnuită.

Dl. Mareşal Averescu s'a oprit la Turnu Severin iar în cursul săptămânei viitoare va veni la Bucureşti.

*

— Dl. Victor Iamandi, ministrul cultelor şi artelor, a intrat eri în ţară venind din străinătate.

Dl. Victor Iamandi va fi astăzi în Bucureşti.

— Aseară a avut loc o consfătuire a grupărei liberale „Păreri libere".

Au participat d-nii Bentoiu şi Alimăniţeanu şi numeroşi fruntaşi ai grupărei H.

— Consfătuirea prefecţilor din ţară va avea loc astăzi după amează la orele 4.

— Tot astăzi are loc la ministerul de instrucţie conferinţa decanilor dela toate facultăţile precum şi directorii seminariilor teologice din ţară.

Dramatică întâmplare pe str. Nicolina

Un caz impresionant s'a întâmplat aseară pe str. Nicolina. La un moment dat, trecătorii au zărit un bărbat de vreo 45—50 ani, căzând pe trotuar.

A fost anunţată „Salvarea", care l-a transportat la spitalul Sf. Spiridon.

Necunoscutul a încetat din viaţă, fără a i se fi putut lua un interogator.

In hainele sale nu s'a găsit vreun act, pentru a i se putea stabili identitatea.

Se cercetează.

Sinuciderea unui avocat

Focşani 3 — Tânărul Constantin Tănase, avocat, fiul primarului Ion Tănase din Jorăşti, s'a sinucis azi dimineaţă aruncându-se în faţa trenului care venea din spre Bucureşti.

Roţile locomotivei l-au mutilat oribil, transformându-l într'o masă de carne sângerândă.

Sinucigaşul în etate de 27 ani, era neurastenic, suferind şi de o boală gravă de stomac.

Călatoria regelui Angliei

Constantinopol 3.— Regele Eduard al Angliei care vizitează astăzi Turcia, nu se va mai întoarce în ţară pe acelaş drum.

Se crede că Regele Angliei va veni la Constanţa de unde se va întoarce pe uscat la Londra.

x CONSILIUL DE RAZBOI şi-a reînceput activitatea azi dimineaţă.

Au depus jurământul noii membrii ai consiliului, d-nii o. Munteanu, maior Mircea, căpitani Stănceanu, Lateş şi Mihailescu.

Purgativul cel mai bun? Pilulele de Slănic!

Înfiorătoare nenorocire în Ialomiţa

6 morţi şi 4 răniţi

Bucureşti 3.— O groaznică nenorocire s'a întâmplat eri în comuna I. G. Duca din Judeţul Ialomiţa.

Mai mulţi copii, jucându-se lângă poligonul de tragere, au găsit un obuz pe care au voit să-l demonteze.

Focosul însă a explodat, omorând şase copii şi rănind grav pe alţi patru.

S'a descoperit o bandă de ceferişti care jefuia trenurile de coletărie

Au fost arestaţi 8 ceferişti

D. Gh. Stamate, subşeful staţiei locale, ajutat de d. comisar Bobeica, a descoperit o bandă de ceferişti care se ocupa cu furtul din vagoanele de coletărie.

Aceştia rupeau plombele de la vagoane şi în timp ce trenul manevra în staţiile mici, sustrăgeau marfa, vânzând-o apoi pe piaţă.

In felul acesta au fost jefuite numeroase vagoane fără a se da de urmele făptaşului.

Eri s'a descoperit un nou furt comis asupra trenului de coletărie 6551 Galaţi—Iaşi, din care s'au sustras stofe şi peşte.

Incepându-se cercetări s'a dat de firul întregei organizaţii.

Au fost arestaţi Gh. Cremene, şeful trenului şi cei ceferiştii I. Gheban, Gh. Sbiereanu, Gh. Ursu, P. Baltag, Gh. Neagu, P. Cazacu şi Ilie Raba.

Investigaţiile continuă deoarece după cât se pare, făptaşii au mai operat şi la alte trenuri.

x MITROPOLITUL BLAJULUI.— In scaunul de mitropolit unit al Blajului, a fost numit de către Vatican, P. S. dr. Al. Nicolescu, episcop al Lugoşului.

La episcopia Lugoşului a fost numit preotul canonic dr. Ivan Bălan din Blaj.

x In legătură cu încercarea de sinucidere din str. Brăteanu, înregistrată eri în ziarul nostru, poliţia a stabilit că e vorba de tânăra Elena Pricop elevă la şcoala de moaşă din Iaşi. Cauza actului disperat ar fi traiul mizer ce-l ducea eleva.

Arta desăvârşită a lucrului de mână în PERDELE, CUVERTURI, FEŢE DE MESE etc. o admiraţi la EXPOZIŢIA MAGAZINULUI

„LA GHEM"

STR. ŞTEFAN CEL MARE 2 (lângă Fraţii Hirschensohn)

Aventura unui industriaş român

Bucureşti 3. — Cunoscutul industriaş bucureştean Lazăr Herdan a fost eroul unei aventuri pline de peripeţii în apele spaniole.

Dl. Herdan plecase cu un cuter (barcă cu pânze) într'o excursie pe mare şi a ajuns până în apele spaniole, unde era să fie torpilat de rebeli. El a scăpat însă şi a ajuns la Lisabona, de unde s'a napoiat la Constanţa.

Raid aviatic New-York-Bucureşti

Bucureşti 3 — Cunoscutul aviator român locotenent Papană care se află în America va întreprinde cu avionul un raid senzaţional, dela New-York la Bucureşti.

Locotenentul Papană va concura astfel la cupa ce se acordă cu prilejul împlinirei a 10 ani dela prima traversare a Atlanticului.

ORA 12

Guvernul tratează un acord cu Banca Naţională

Bucureşti 3.—Se afirmă că guvernul tratează cu Banca Naţională încheierea unui important aranjament.

E vorba de un împrumut de 5 miliarde pe care Institutul nostru de emisiune ar urma să-l acorde guvernului pentru înzestrarea armatei.

Tratativele sunt duse personal de d. prim ministru Gh. Tătărescu.

D. prof. Gusti ministru la Paris?

Bucureşti 3. — Din cercurile politice se afirmă că dl. Dimitrie Gusti va intra în diplomaţie.

Se precizează chiar că d-sa va fi numit ministrul Românlei la Paris.

DIVERSE

Bucureşti 3 — In curând vor sosi în Constanţa cinci vapoare sovietice cu sare în tranzit pentru Jugoslavia.

*

Bucureşti 3.— Azi dimineaţă a început la secţia 4-a a tribunalului Ilfov, judecarea cererei de eliberare a lui Gros-Cagero.

Se crede că astăzi se va da pronunţarea.

*

Stocholm 3.—Un incendiu a distrus un mare imobil cu 8 etaje din plin centrul oraşului.

Pagubele trec de patru milioane.

CINEMA SIDOLI

cu preţuri excepţionale de vară

18 şi 8 lei

dela 3—12 noaptea, 2 grandioase premiere

O aventură în zori de zi

cu a'moasa Carole Lombard

Al doilea film

Ferma Morţii

Un film de aventuri uimitoare

Complectare: JURNAL SONOR CENTURY

Slănic-purgativ e duşmanul constipaţiei

DOCTOR SOLO SCHREIFEL

Specialist în Boli de piele Venerice, syfilis

Diagnostic precoce al syfilisului prin examenul ultramicroscopic

Diathermie

Raze Ultra Violete

consultaţii şi tratamente

7—10 dim. şi 2—9 seara

Str. Anastasie Panu 70

(vis-a-vis de Palatul Administrativ)

Tinereţe?

GORJACIE DENECIKI

— Viaţa în Rusia de azi —

LUNI LA SIDOLI

DURERI DE CAP,

ORICÂT DE CHINUITOARE, ORICÂT DE GRELE ALUNGĂ IMEDIAT

NOVAL

Antinevralgic cu efect sigur şi nevătămător.

Cereţi la farmacii cutii originale

NOTIFICARE

Domnului Ministru de Finanţe Bucureşti Direcţia Datoriei Publice

Subsemnatul Naftulea Lichtenştein din Iaşi str. Labirint No. 15 pierzând titlul de înzestrare a Ţărei 4½% în valoare de 2.000 lei (două mii) sub No. 542321—22 cu cuponul de 1 Iunie 935 şi celelalte, vă rugăm să binevoiţi a lua act şi a dispune ca plata capitalului aces ui titlu şi a cupoanelor începând dela 1 Iunie 1935 să nu se facă altei persoane ci unmai mie. Subsemnatul Naftulea Lichtenştein Iaşi, posedând Borderoul în drept.

Prin această notificare solicităm obţinerea duplicatul titlului denumit mai sus prin comisiunea respectivă de pe lângă Ministerul de Finanţe.

Făcut în Iaşi în dublu exemplar.

Astăzi 20 Iunie 1936

Naftulea Lichtenştein

No. 816

ADEVERINŢĂ

Azi 1 Iulie 1936 am primit un asemenea exemplar.

Urmează semnătura.

Corpul Portărelor Tribunalului Ilfov

Această adeverinţă de primire se certifică de subsemnatul agent judecătoresc al Corpului de Portărei Tribunalului Ilfov.

Şef Portărel, Ind scifrabil.

Preferaţi cel mai bun antinevralgic DALIN

PILULA deSLANIC

Ştiri poliţieneşti

DOI COMERCIANŢI JEFUIŢI în cartierul Gării

Comerciantul Iura Ludovic din Odorhei, a reclamat poliţiei că a fost victima unui îndrăzneţ jaf.

Pe când se afla aseară în localul d-lui Leibovici din Bd. Ferdinand 15, un necunoscut i-a sustras din buzunar un portofel în care se aflau 5500 lei şi diverse acte de valoare.

— Dl. V. Humureanu negustor din Vaslui, a reclamat poliţiei că tânăra Lena Roşca, cu care se afla la hotelul Transilvania din Bd. Ferdinand, i-ar fi sustras o sumă de bani.

Se cercetează. REP.

O vizită în comuna Copou

Infăptuiri şi proecte de viitor

D. colonel Alexandru Popovici primarul comunei Copou, şi-a serbat Duminică onomastica. Pentru a-l felicita pe primarul lor, s'au adunat la Primărie, nu numai funcţionarii (o pleiadă de tineri harnici şi devotaţi), dar şi un mare număr de poporani, cari ţin cu deosebire la primarul lor. S'a servit o mică gustare, şi la diferitele toasturi, a răspuns d. primar Popovici, mulţumind în primul rând funcţionarilor pentru concursul ce îl dau pentru bunul mers al gospodăriei comunale.

Primarul sărbătorit a fost îndelung aplaudat.

*

Am făcut o plimbare prin târguşor. In primărie, un mic palat, se găsesc instalate diferite instituţiuni comunale şi un dispensar medical, condus de excelenta doctoreasă, dna Vrânceanu.

Tot în casa comunală s'a instalat acum şi cabinetul pretorului d. Horia Constantinescu.

Pe lângă monumentala fabrică „Textila", comuna are o şcoală model, şcoala mixtă „Gh. Mârzescu", un abator higienic şi multe clădiri frumoase. Comuna Copou posedă lumină electrică furnizată de uzina comunală din Iaşi. Populaţia ne spune cu mulţumire că „Textila" a înmulţit căminurile şi cartierele pentru muncitori.

Prin faptul că noul cartier de la Copou a trecut la municipiul Iaşi, comuna Copou e lipsită de venituri. Totuşi primarul şi colaboratorii săi fac sforţări, pentru a satisface doleanţele populaţiei, bucurându-se de concursul d-lui Th. Zipa, distinsul prefect de judeţ.

Acum prefectura repavează şoseaua. Rămân de făcut trotuarele pentru ca frumoasa comună să capete un aspect şi mai atrăgător.

Aceasta preocupă pe d. colonel Popovici şi sperăm că va reuşi. DAN

Al constipaţiei inamic E pilula de Slănic.

A dispărut o altă fetiţă din Iaşi

La poliţia locală s'a prezentat locuitorul D-tru Ciornei din cartierul Voevodul Mihai, reclamând că fetiţa sa Maria, în etate de 12 ani, a dispărut eri după amează de acasă.

Copila se jucase în apropierea casei şi la un moment dat a spus prietenelor că pleacă pentru câteva clipe să cumpere ceva. Or deatunci nu s'a mai întors.

Autorităţile au deschis o anchetă.

ANUL XXXII No. 8824

ABONAMENTE

Lei 350 . . . . pe un an
» 180 . . . . » 6 luni
» 90 . . . . » 3 »
» 1000 . . Instituții publice

ATELIERELE TIPOGRAFICE
IAȘI. — STR. LAPUȘNEANU 37

Telefoane { Redacția 391 / Administrația 394 / Serviciul de noapte 387

1 LEU

OPINIA

Ziar popular cotidian

SAMBATA 5 SEPTEMBRIE 1936

Premii Gratuite SERIA 67-a
BON No. 30
UE DOARE CAPUL?
DIXI

Politică de vorbe goale

sau „Munca obligatorie" pentru tineret

Intre alte măsuri „de ordine", guvernul a anunțat că va reglementa serviciul obligator al tineretului, între 18-21 ani, la lucrările de utilitate publică.

Bine înțeles, măsura aceasta nu se poate aplica prin decret, ci necesitează o lege specială și deci discuții în parlament. E chestiune de cîteva luni de zile.

*

Vechea și unanima obligație socială a tineretului masculin este stagiul militar (la majorat). In ultima vreme s'a adăogat instrucția pre-militară.

Iată acuma proectată munca obligatorie pentru „utilitate publică".

Ce poate să însemne această utilitate publică, — e greu de precizat.

La orașe, tineretul între 18—21 ani, e alcătuit în majoritate din absolvenți de școli secundare (sau echivalente), și orcum e vorba de tineret ceva mai „subțire" ca treaptă socială.

Acest tineret nu poate fi pus la munci grele, manuale,—ci, cel mult, la o muncă intelectuală de birou. Insă de așa ceva nu-i nevoe, pentrucă birourile politice sînt arhi-aglomerate. Și în genere, ar fi o măsură inaplicabilă,—mai mult generatoare de încurcături și nemulțumiri. In plus s'ar creia un nou cadru de control, costisitor în mod inutil.

*

Pentru adolescenții dela sate, munca obligatorie s'ar putea exercita mai cu seamă la drumuri, poduri, îndiguiri etc, Adica o reînființare a prestației în natură, limitată la minori. Rezultatele ar fi îndoelnice,—plus o nedreaptă apăsare asupra tinerelor vlăstare țărănești.

Dacă nu s'a putut face nimic cu așa zisa „armată constructivă" (în condițiuni în care s'ar fi putut obține realizări efective), ce s'ar putea obține de la niște copii?

*

Sântem încredințați că munca obligatorie pe seama tineretului, în felul anunțat, e un simplu bluff.

Ne îndoim dealtfel dacă guvernul s'a gândit serios la măsura anunțată,—ci e posibil să fi urmărit numai un *efect* de moment,—astăzi cînd în viața noastră publică se face o copioasă negustorie de vorbe goale!

LR.

Mare succes științific

al unui savant ieșan

Metoda gramaticală, a d-lui prof. Bratu, admisă în toată lumea

Cu câțiva ani în urmă, a luat ființă, pe lângă Academia Germană din Munchen, o secție specială care se ocupă cu problemele științifice ale gramaticei germane, cu deosebită privire la predarea limbii în străinătate. Secția își are buletinul ei propriu care apare lunar supt titlul de *Deutschunterricht im Ausland. Mitteilungen der Vereinigung Deutscher Lektoren und Sprachlehrer im Ausland*,—o publicație cu un tiraj de nu mai puțin de 13.000 de exemplare și cu o competență științifică unanim recunoscută.

La începutul anului, buletinul „Deutschunterricht" a avut prilejul să ia cunoștință de *Gramatica Limbii Germane* publicată de d-l *Traian Bratu* ca extras din manualele de limba germană pentru clasele superioare de liceu, pe care profesorul de limba germană de la universitatea din Iași le-a publicat, în 1935, în editura „Cărții Românești", București.

La Iași e deobște cunoscut că d-l Bratu are o metodă specială în a preda limba germană care e atât de necesară pentru orice om cu pretenții de cultură superioară, cât e de dificilă de învățat

Or, în buletinul Academiei Germane s'a încins o discuție aprinsă asupra problemelor puse de învățatul eșan, mai ales asupra declinării germane predate de d. Bratu după un sistem necunoscut până acum științei germane.

S'au ivit păreri *pro* și *contra*, luând parte la discuție, pe lângă oameni de știință germani, și profesori franceji, engleji, ba și un profesor de germană din Ancara (Turcia).

După șase luni de zile, într'un articol documentat, redacția buletinului a închis discuția. Concluzia la care a ajuns acest for de cea mai înaltă autoritate științifică și didactică spune textual că:

„In rândul metodelor cunoscute nouă, metoda Bratu soluționează în mod neîntrecut dificultățile declinării germane. In privința aceasta, toți care au luat parte la discuție sunt de acord, recunoscând d-lui Bratu marele merit de a fi sistematizat complicatele fenomene gramaticale în așa fel, încât orice dificultate este înlăturată în mod uimitor".

Dar nu numai atât. Buletinul „Deutschunterricht" redă amănunțit regulele fixate de învățatul eșan, făcând apel la toți profesorii de germană să întrebuințeze de acum înainte metoda Bratu.

Dat fiind competența Academiei Germane și răspândirea buletinului ei, ne putem aștepta că în curând metoda profesorului de la Iași va fi predată și învățată pe tot globul.

Când te gândești la multimea lucrărilor științifice din domeniul linguisticei germane și la miile de încercări practice ce s'au făcut în vederea simplificării sistemelor gramaticale, succesul învățatului eșan pare și mai elocvent!

Rep.

Tragedia dela Toledo

In fortăreața Alcazar (în clișeu) din orașul spaniol Toledo, s'au baricadat câteva sute de rebeli. De mai bine de o lună de zile, fortăreața este asediată de către milițiile guvernamentale, și cad victime din ambele părți. Rebelii blocați, sânt aprovizionați cu aeroplanele de către armata generalului Franco.

Armata rebelă grăbește atacurile spre Toledo, cu scopul de a-și despresura tovarășii. Iar trupele guvernamentale au organizat un asalt rapid, spre a cuceri Alcazarul înaintea sosirii trupelor lui Franco. Și în așteptarea evenimentelor, — între spaimă și nădejde — blocații dela Alcazarul din Toledo, trec prin clipe cu adevărat tragice.

Din toată lumea

Procesul Ciulei

In ziua de 19 Septembre începe, la Curtea cu Juri Ilfov, procesul inginerului Liviu Ciulei, acuzat că ar fi asasinat pe frumoasa Tita Cristescu.

Anunțând acest lucru, oficiosul guvernamental „Viitorul" accentuiază că astfel se va termina: „cu senzaționalul pe care l-au brodat ziarele în jurul acestei afaceri".

Din cuvintele „Viitorului", trebue oare să credem că guvernul și-a fixat anumite preferințe în cazul Ciulei?!

Literatura în declin

In Statele-Unite, literatura e în vădit declin. Cinematograful, prin nouile lui posibilități și mijloace de expresiune, tinde să ia locul romanului. Filmul cucerește din ce în ce mai mult teren asupra operei scrise.

„Va pieri literatura — în special romanul,—în state e de peste ocean?" Romancierul american Theodora Dreiser, se ocupă de această chestiune, într'un interview acordat unui mare hebdomader parizian.

„Cinematograful—spune Theodore Dreiser—a slăbit mult forma literară în Statele-Unite. Marile probleme și aspecte sociale sunt speculate de arta filmului.

„In America, orice roman de succes e cumpărat de marile case de filme. In vremuri mai bune, cărțile se vindeau ușor, între o sută, două sute de mii exemplare.

Astăzi, un tiraj de 7000 exemplare constitue un „frumos succes".

„Totuși--termină Dreiser--nu trebue să fim pesimiști"...

Prețul sângelui

Autoritățile belgiene au fixat un tarif pentru sângele vândut pacienților în cazuri de transfuzie.

„Dătătorii de sânge" primesc un minim de 100 franci (circa 1000 lei) pentru 10 cm. cubi de sânge; iar maximul e de 400 franci (aprox. 4000 lei) pentru o jumătate de litru.

Dela 100 la 200 cm. cubi: 150 de franci; dela 200 la 300 cm. cubi: 200 franci; dela 300 la 400 cm. cubi: 300 franci.

S'a prevăzut un supliment fix de 50 de franci pentru cazul când ofertantul e chemat noaptea între orele 12 și 6 dimineața.

Haremuri la Paris

Se știe că Kemal-Ataturk faimosul dictator al Turciei, a desființat poligamia și a interzis haremurile în țara sa.

Se vede însă că Turcii nu renunță cu una cu două la femei. Foarte mulți bogătași musulmani—văzând că în noua republică turcească nu mai e chip de trăit—s'au refugiat la Paris, unde au reînființat haremurile, cu cadâne divanuri, eunuci, filigean și alte marafeturi.

In ultimul timp, la Paris, au dispărut numeroase femei. Poliția pariziană, după îndelungate cercetări a stabilit că ele formau haremurile acestor turci refugiați în Capitala Franței.

Victimele erau momite de agenți bine plătiți și date pradă poftelor orientale...

Bine'nțeles că haremurile au fost desființate, iar vinovații pedepsiți.

Descoperire muzicală

Intr'o anticarie din Viena s'a descoperit o lucrare inedită a genialului maestru Beethoven. E vorba de un poem simfonic consacrat unei manifestațiuni hippice și care usese comandat de Arhiducele Rudolf cu puțin timp înainte de drama dela Mayerling. Poemul e însoțit de o scrisoare a lui Beethoven către printul imperial.

Simfonia aceasta inedită va fi interpretată la Monte-Carlo, în cadrul unei audiții speciale.

Căsătorii mecanice!

Știți care este ultima născocire a modernismului? Automatizarea căsătoriilor.

Această minune nu e realizată în America, cum s'ar putea crede, ci în bătrânul continent asiatic.

Japonezii s'au arătat deastădată mult mai ingenioși decât cei de peste ocean: Au inventat un fel de aparat pentru înlesnirea căsătoriilor.

Candidatul la însurătoare nu are decât să strecoare o monedă pentru ca, într'o clipă, să aibă în față o întreagă listă de fete care doresc să se mărite. In dreptul fiecărui nume se află și fotografia respectivă. Deasemeni, și fetele amatoare de măritiș au la îndemână astfel de aparate care le furnizează logodnici...

In străzile principale din Tokio, în gări, cafenele, restaurante, etc. au fost instalate decurând aparatele în chestie. Societatea proprietară se obligă a duce la bun sfârșit tratativele candidaților...

Incep și japonezii să se ție de năzbâtii!..

Cetiți în pag. V-a ULTIMA ORA

Biserica germană catolică

s'a asociat la acțiunea hitleristă

Dl. Hitler a fost proclamat apărătorul bisericei

Biserica catolică din Germania și-a schimbat atitudinea.

Episcopii catolici germani întruniți la Fulda, au respins punctul de vedere al grupului Fanlhaber-Von Galen (arhiepiscopii de München și Münster), cum că Hitler ar fi dușmanul religiei,—și au decretat că Führerul tocmai este protectorul cel mai energic și curajos, al Bisericei.

Această hotărâre a consiliului episcopal a fost cetită în toate bisericele catolice din Germania; și deacum înainte, la slujbele raligioase, se vor face rugăciuni pentru succesul acțiunii d-lui Hitler.

Trebue de subliniat că această hotărâre a episcopatului catolic s'a făcut cu aprobarea Vaticanului, și deci faptul e cu atât mai important.

Sfântul Părinte este profund afectat de întâmplările din Spania și a ajuns la părerea că hitlerismul este cea mai puternică barieră morală și materială, împotriva bolșevismului anti-creștin.

Deacum înainte, organizațiunile tineretului catolic vor adera la mișcarea nazistă, poate chiar înglobându-se în „batalioanele de asalt", iar regimul hitlerist nu va mai avea opoziție în rândurile populației catolice, — astfel că forța Fuhrerului sporește.

E un fapt care își are însemnătatea lui, bine precizată.

Anchetele locale

Viața romantată a Țicăului de totdeauna

Birjarii și Țicăul - O stratagemă - „Vine o trăsură" - Spectacol pe gratis - La o cafeluță

Dacă spui unui birjar să te ducă în Țicău, poți vedea cum omul de pe capră se îngălbenește subit, se dă jos, se uită la roate și apoi te roagă să-l ierți că nu poate face cursa cerută din cauză că tocmai acum i s'a rupt un cauciuc la roată sau o potcoavă la cal.

Când însă birjarul e novice și nu se sperie la auzul cuvântului de Țicău, are ocazia să tragă unul din cele mai temeinice învățături și și a doua oară nu-ți mai merge în Țicău chiar de i-ai făgădui și un subsecretariat de stat.

De aceia, adevăratul Țicăuan nu va spune nici odată birjarului unde merge.

Țicăuanul se urcă în trăsură și foarte natural comandă:

— Dăi drumul la stânga!
— Unde mergem cucoane?
— La deal, pe sărărie.

Nebănuitor, birjarul se execută.

Ajuns însă în dreptul stradelelor Cerkez, Scăricică, Toamei sau altele ce scoboară în Țicău, cetățeanul ordonă scurt:

— Pune frâna și fă la dreapta.

Luat prin surprindere bietul birjar n'are încotro. Impiedică roatele și luând calul de dârlogi, pornește la pas.

Numai așa poate isbuti țicăuanul să descindă în poartă direct din birja muscalului, stârnind curiozitatea vecinelor și furia câinilor.

De altfel asemenea evenimente se întâmplă rar de tot.

Intâi pentrucă birjarii se păzesc de Țicău ca dracu de tămâe, și al doilea pentrucă țicăuanul care se urcă în trăsură trebue să fie bolnav sau mire, — (când stă în poziție verticală). beat sau mort (în poziție orizontală).

In celelalte ocazii, se servește de propriile-i picioare.

De aceia, atunci când vreo trăsură tulbură orătăniile (a se citi: porci, gâște, vaci, cai, găini, rațe, curci, câini, babe, copii, etc.), vreunei stradele din Țicău, e un adevărat eveniment.

— O trăsură, vine o trăsură!.., anunță plodurile.

Gospodinele ies la garduri, fiecare cum apucă. Una cu un polonic, alta cu mătura, a treia numai în combinezon.

— Cine e „boeru"?
— Ce-o fi pățit?
— E nuntă?
— E bolnav?
— E înmormântare?

Toate: A, nu, e beat!

„Boeru" trece țanțoș, cu pălăria pe genunchi, sbierând în gura mare:

Continuarea în pag. a 2-a

Mărturisiri sportive

de ARHIMANDRITUL SCRIBAN
profesor universitar

Fiecare vede că îndeletnicirile sportive au copleșit azi toată viața românească. Orice ziar deschizi, numai decât vezi că nu este nicio chestiune care să fie descusută mai pe larg ca sportul. Pe când înainte snopul mare al discuțiunilor îl alcătuia politica, acum lucrurile s'au schimbat. Vezi ziare care nu au prea mult spațiu, dar care totuși închină sportului câte o pagină întreagă.

In București, când vei vedea un tânăr cu un ziar în mână, poți fi încredințat, 9 ori din 10, că n'au să fie nici *Universul*, nici *Dimineața*, ci *Gazeta Sporturilor*. Da, sportăria a copleșit grozav viața noastră și vezi o mulțime de osteneli și de mijloace cheltuindu-se pentru el. Mult mai greoi sunt oamenii la căutat mijloace pentru adevăratele nevoi; se fac însă luntre și punte pentru sport.

Acum să vedem dacă lucrurile acestea au vreo îndreptățire, dacă nu cumva putem vorbi de o adevărată pacoste care a dat peste noi și care amețește mintea oamenilor.

Sportul a venit în Țara Românească cu trâmbițarea că el va ridica dintre noi valuri de oameni sănătoși și vânjoși.

A fost înfierată Școala, care ținea pe tineri în viața de ședere, amorțiți în bănci, în încăperi închise. S'a cerut scoaterea lor la aer și mișcare. Asemenea cu atâta altă lume, care zace prin fabrici, prin ateliere. Oamenilor trebue să li se dea aer, soare și mișcare.

Pusă tema așa, cine era să-i stea împotrivă? Toți au mărturisit că aceasta în adevăr este o nevoie și că, dacă sportul vine să schimbe această stare de lucruri cinstelui!

Din pricini de acestea, el a fost privit la început cu drag și i s'a dat tot sprijinul. Bărbați de seamă au sărit în ajutorul lui și s'a pornit la noi un adevărat șuvoi în sprijinul sportului.

Dar mai sunt lucrurile în ziua de azi așa cum s'a pornit? Ferit-a Sfântul!

Sportul iute a luat câmpii și nici pe departe nu mai este azi în granițele făgăduințelor dela care a pornit. E a ajuns azi o curată negustorie și de loc nu-și bate capul a da sănătate la păturile întinse ale poporului.

1) Mai întâi băgați de seamă că, dacă sportul e o trebuință pentru tot omul cu viață în nemișcare, pentru a se înviora și sprinteni, atunci el trebuie întins cât mai mult. Ar trebui să vezi pe lucrătorii de fabrici, pe băieții de prăvălii, pe toți ceice-și petrec viața în aer închis și stând locului, — scoși la aer și puși să alerge, să se miște. Dacă nu se găsește cine să-i pue la aceasta, ar trebui să și-o facă ei singuri. Din atâta vânzoleală sportivă, din atâta cetire a foilor sportive, din atâtea cronici sportive în toate ziarele, te-ai aștepta ca să se fi înfiripat la noi un duh sportiv, adică oamenii să se fi încredințat că trebuie să se miște și să caute desmorțirea așa cum caută mâncarea și odihna.

Continuarea în pag. a 2-a

Liceul de băeţi şi liceul comercial

M. KOGALNICEANU

DIN IAŞI STR. C. A. ROSETTI 4

Examenul de admitere în clasa I-a la Liceu va avea loc în ziua de 4 Septembrie, iar examenul de admitere in clasa 5-a la Liceul Comercial între 7 şi 12 Septembrie.

Se fac reduceri de taxe şcolare şi se admite plata în rate lunare, la toate clasele de liceu şi comerţ.

Cancelaria deschisă între 8—13 a. m. şi 4—6 p. m. *Direcţiunea*

Niciodată nu se va mai ivi o asemenea ocazie ca în

Luna Eftină

care începe Sâmbătă 5 Septembrie 1936 la mag. de încălţăminte

„QUADRAT“

Str. Ştefan cel Mare No. 15

In vederea sezonului de toamnă şi a deschiderei şcolilor, am hotărât desfacerea unui mare stock de încălţăminte cu reduceri de 30 şi 40%

Iată câteva preţuri ce vor face senzaţie :

Pantofi de casă eleganţi de piele	***Lei 60 per.***
Pantofi de gimnastică	,, 70 ,,
Pantofi de cauciuc marca „Quadrat“	,, 80 ,,
Pantofi păr de cămilă pentru casă	,, 95 ,,
Pantofi de lak şi box pentru copii	,, 125 ,,
Pantofi şi ghete pentru şcolari şi şcolăriţe	,, 175 ,,
Pantofi de satin şi piele pentru dame	,, 195 ,,
Pantofi sport din box şi hunting	,, 245 ,,
Pantofi de damă chevreaux şi antilopă	,, 275 ,,
Pantofi bărbăteşti preţ de sacrificiu	,, 245 ,,

In această lună acordăm mari reduceri la galoşi şi şoşoni marca Quadrat Riga

Liceul de fete al profesorilor asociaţi

„M. KOGALNICEANU“

Iaşi Str. Căpitan Păun No. 6

Şcoală cu drept de publicitate

Inscrierile se fac în fiecare zi dela 9-12 şi 4-6

Anul acesta funcţionează şi clasa VII-a cu ambele secţii—literară şi ştiinţifică.

Examenul de admitere pt. clasa I la 4 Septemb.

Se mai pot înscrie în cl. I-a elevele care au dat examenul de admitere la şcolile statului şi nu au avut ocuri; precum şi cele de celelalte şcoale.

Taxele moderate se pot plăti în rate lunare.

DOCTOR

A. Dascăl

Boli interne

Venerice şi Sifilis

Tratamentul blenoragiei la barbaţi şi femei.

Diathermie urologică şi generală.

Consultaţii şi tratamente 7½—10 a. m. şi 2—9 seara

Duminica 9—12 a. m.

Iaşi, str. Cuza Vodă 42

vis a vis de Camera de Comer

ROXY triumful cinematografiei moderne

Realizare cu Frederic March, Merle Oberon şi H. Marshal

Ingerul Întunericului

Al 2-lea film

ORDONANŢA cu Marcel Chantal

Miky Maus şi Paine Nathan completează programul

CONSULATUL POLON DIN CHIŞINAU

pe baza art. 24 din legea asupra serviciului militar, aduce la cunoştinţa tuturor cetăţenilor polonezi, de sex masculin, cari în anul 1936 au împlinit 18 ani şi cari domiciliază în judeţele: *Iaşi, Soroca, Bălţi, Orhei, Lăpuşna, Tighina, Cahul, Cetatea Albă şi Ismail* că sunt obligaţi a se prezenta la Consulat spre înregistrare având actele personale (actul de naştere, paşaportul, certificatul şcolar, actul doveditor, profesiunea etc.

Inregistrarea acestor persoane se va efectua la Consulatul Polon din Chişinău (str. Viilor 77) în timpul lunei Septembrie a. c. zilnic dela ora 10 dim. până la 13, afară de sărbători.

Totodată sunt obligaţi a se prezenta pentru înregistrare suplimentară toţi cetăţenii polonezi în vârsta de 19 până la 50 ani, cari domiciliază în judeţele de mai sus şi cari până'n prezent din diferite cauze n'au fost înregistraţi sau n'au obţinut la Consulat note despre prezentarea pe livretul militar, eliberat în Polonia.

Persoanele, cari locuesc în provincie şi cari nu pot să se prezinte personal, pot trimite declaraţiile lor împreună cu actele necesare prin poştă.

Neprezentarea atrage responsabilitatea conform legei.

CINEMA SIDOLI

cu preţuri excepţionale de vară

18 şi 8 lei

cela 3—12 noaptea, 2 grandioase premiere

O aventură în zori de zi

cu Anny Ondra şi Carole Lombard

Al doilea film

Ferma Morţii

Un film de aventuri uimitoare

Complectare: JURNAL SONOR CENTURY

Al constipaţiei inamic E pilula de Slănic.

CABINETUL DENTAR

Sirota-Grosu

Str. Elena Doamna 17

casele Gheltzer (localul fost Judecătorie Ocol 1 Urban)

Lucrări moderne

Orele de consultaţie dela 15 August—15 Septembrie:

9-11½ dimineaţa

3½-7½ după masă

Din Copou până'n Ciric Dela mare până la mic Iau pilule de Slănic.

DOCTORUL

OVIDIU CORDESCU

consultă şi operează de:

Nas, gât şi urechi

dela orele 4—7 p. m.

Str. I. C. Duca (Muzeior) 32

Tinereţe ?

GORJACIE DENECIKI

— Viaţa în Rusia de azi —

LUNI LA SIDOLI

Tratamente cu

UNDE ULTRA-SCURTE

in abcese, furunculi, flegmoane, limfangite, adenite. Reumatism articular şi muscular. Artrite blenoragice şi tuberculoase. Ischias, nevralgii, nevrite, lumbago, migrene, meurite, salpingo-ovarite, blenoragie cronică, stricturi uretrale, prostatită, orchită, colecystită, angina pectorală, amigdalită, actinomycosă, claudicatio intermittens, tuberculoasă osoasă, osteomyelită. Pyretoterapie la paralizie generală progresivă şi la tabes.

Dr. S. Hernis

BOLI DE PIELE, COSMETICĂ MEDICALĂ — Venerice şi sifilis

Cons. 2—8

Str. I. C. Brătianu No. 43

Parcele de vinzare în Alea Principesa Maria

A se adresa la Banca Emanoil Marcovici, Iaşi str. Ştefan cel Mare No. 15.

Dr. S. Streiff

MEDIC DE SPITAL

fost asistent al Clinicelor urinare din Viena şi Berlin

Specialist în Boli şi Operaţii Genito-urinare

(Rinichi, Beşică, Prostată, Genitale)

Cistoscopie, Uretroscopie

Cons. 3—8 p. m.

Iaşi, Str. A. Panu 7

(lângă Şcoala Steaua

JAWOL

Există multe antinevralgice, dar „JAWOL“ e unicul în felul său. Combate sigur durerile de cap, nevralgii şi răceala.

La farmacii şi droguerii.

Viaţa romanţată a Ţicăului de totdeauna

(Continuare din pagina 1-a)

Mână birjar
Şi duşmă 'n noapte...
— I-hi uită-te la el.
— E Fănică di lá percepţie...

In acest timp trăsura a ajuns la destinaţie şi Fănică a coborât salutându-şi radios vecinii.

Dar nu termină bine cu politeţile şi din ogradă apare consoarta dumnealui spătoasă ca un jandarm rural şi cu o ustensilă de gospodărie în mână (cum ar fi spre ex. un c'eşte sau o nuia).

Incepe spectacolul :

— Ardă-te-ar focu beţivanule, ticălosule...

„Boeru“ murmură ceva despre gustare, amici, partid şi caută loc să se strecoare în curte.

— Mă faci de râs golanule. Beţiv a fost tat'tu şi măta... beţiv eşti şi tu...

— Dragă te... te rog...Pân' pân' la fa.. familie...

— Ce faace ? Familie ? Na ..na (trosc, pleosc).

Şi pocnitele au început spre supărarea spectatorilor pe gratis.

Din lăuntru se aude înfundat:

— Trosc, Na derbedeiule.

— Dragă... ia-mă încet... că mă omori...

Dacă până la ieşirea doamnei birjarul n'a reuşit să-şi încaseze plata cursei, poate să-şi ia ori ce nădejde.

După ce-l aranjează pe „boer“, gospodina iese la birjar :

— Să piei golane din ochii mei că te ucid. Dracu te-a scos înaintea lui ?

La o cafeluţă

Când strada îşi reia aspectul obişnuit, se poate auzi peste garduri :

— Madam Popescu... madam Popescu...

— Ce este madam Ionescu?

— Nu poţi veni o secundă la o cafeluţă... chiar acu am prăjit-o. E şi madam Costescu...

— Vin, dar numai o clipă cât trebue să vie Popescu la masă...

Şi madam Popescu trece strada cu paşi mărunţei de dansatoare japoneză.

La cafea se comentează totul şi în jurul ibricului de cafea se ţes intrigile, bârfelile, într'un cuvânt viaţa casnică a gospodinelor din Ţicău.

— L'ai văzut dragă ?

— Săraca Aglaia, o nenoroceşte...

— Un beţivan de rând. Eu dacă l'aşi vedea aşa pe Popescu l-aşi opări cu untdelemn fiert...

— D'apoi eu pe-al meu.

Şi sfatul care trebuea să ţie o clipă, se prelungeşte ore întregi.

Sunt trecute în revistă fetele lui Vaşiliu, rochiile Ruxandei, băeatul băcanului, soarta guvernului, criza, molima găinilor, furtul de pe Sărărie şi alte importante chestiuni la ordinea zilei.

Poate că ar mai fi multe de pus la punct, dacă tocmai în momentul când madam Popescu îl lăuda pe aidumneai „care nu pune dragă nici strop de vin în gură“, nu s'ar auzi plodurile :

— Vine o trăsură.

Fuga la gard.

— Cine e ?

— Ce-i cu el ?

Madam Popescu păleşte.

„Boerul“ din trăsură e chiar d. Popescu, cel care nu pune picătură în gură.

Madam Popescu se repede ca o leoaică şi „spectacolul“ începe.

Galeria se distrează pe gratis pentru ca apoi să-şi reia viaţa de toate zilele. Adică strada intră din nou în posesia plodurilor iar cucoanele se adună la o cafeluţă să discute cazul lui Madam Popescu.

I. NEACŞU

Urmează: Coborând în Ţicău. Oameni şi locuri. Straturi cu usturoi şi schelete de cimitir.

DURERI DE CAP

ORICÂT DE APĂSĂTOARE, ORICÂT DE GRELE COMBATE SIGUR NUMAI

NOVAL

NU ATACĂ INIMA, NU IRITĂ RINICHII

Cereti la farmacii cutia originale.

Cel mai eficace purgativ? Numai Pilulele de Slănic

Cronica Sporturilor

Duminică se inaugurează sezonul de foot-ball

Divizionara „Textila“ trebueşte susţinută

Matchurile de foot-ball disputate Duminica trecută, în cadrul diviziilor naţionale A şi B, au adunat mii de spectatori pe terenurile de sport.

La Iaşi deschiderea oficială a sezonului de toamnă, coincide cu debutul „Textilei M. V.“ care va întâlni pe Sporting-Chişinău.

*

„Textila“ va juca în acest sezon, 6 matchuri la Iaşi, şi din cele Aai importante. Moralul jucătorilor, trebueşte ridicat, prin sprijinul ieşenilor care vor veni la match, spre a susţine „Textila“.

Chiar, începând din această Duminică matchul (Sporting-Textila), sportivii ieseni au ocazia să dovedească că simpatizează cu adevărat pe reprezentanta noastră în divizia B.

Dela începutul şi până la sfârşitul jocului, indiferent de adversarul pe care îl are, cei 11 Textileni, trebuesc încurajaţi — şi acasta în tot cursul sezonului.

Numai astfel putem spera ca „Textila“ cu o formaţie remaniată în bine, să se poată clasifica mulţumitor, în noua divizie B.

In schimb — suporterii vor avea satisfacţia să vadă lucrând o echipă cu elan — ce va lupta pentru ridicarea sportului ieşan.

SEMM

Pregătiri pentru alegerile de la Camera de Agricultură

Fruntaşii liberali care se găsesc în capitală, se reintorc mâine la localitate. Se va proceda la întregirea listei de candidaţi pentru Camera de agricultură, în vederea alegerilor de la 30 Septembrie.

In fruntea listei va fi tot d. Nicu Stroici, actualul preşedinte al Camerei de agricultură.

Asociaţia funcţionarilor particulari

organizează comitete funcţionăreşti pe cartiere

La sediul asociaţiei funcţionarilor particulari a avut loc o agitată şedinţă de breaslă.

Un număr mare de funcţionari s'au prezentat la sediul asociaţiei protestând contra felului cum sunt trataţi de patronilor.

Din partea funcţionarilor de cârciume şi băcănie s'a arătat că lucrează dela ora 6 dim. până la 12 şi chiar 1 noaptea, ceia ce însemnează 18 ore fără de întrerupere.

Funcţionari au cerut ca lucrul să se reglementeze pe două echipe care să lucreze dela 6 până la 3 p. m. şi alta dela 3 până la 12 noaptea.

*

Funcţionarul Braunştein şi a ţil, arată necesitatea de a creia comitete pe cartiere, care să îndrumeze clasa funcţionărească.

Funcţionarii care iau parte la razie comunică că au fost ameninţaţi de unii patroni cu bătaie ; iar alţi au fost ameninţaţi cu concediere.

Funcţionarul Mayer îndeamnă la organizare.

Se proectează pe loc la organizarea sectoarelor Hala şi I. C. Brătianu cu împrejurimile.

*

La urmă a luat cuvântul d. Marin Florea Ionescu secretarul sindicatelor locale afiliate confederaţiei muncei.

Arată că deşi funcţionarii sunt o clasă mai ridicată, totuşi până azi n'au înţeles rostul solidarizării.

El cere ca fiecare funcţionar să fie un conducător şi ca atare să activeze intens şi numai aşa se va putea organiza clasa funcţionărească.

Face un apel ca fiecare să treacă la lucru.

Şedinţa viitoare se anunţă pentru Marţi 8 crt. ora 9 seara, când dl. Marin Florea Ionescu va conferinţia despre Istoricul Camerei de Muncă şi rolul ei.

REP.

Spre Maglavit

In urma cererilor multor credincioşi, Biserica Barnovschi organizează sub conducerea Pr. P. Chirica un pelerinaj la Maglavit, plecând în ziua de 20 Septembrie. Preţul biletului dus şi întors e 600 lei. Vagon special.

Dela Blocul Pensionarilor.—D. Victor Munteanu, preşedintele Blocului Pensionarilor din Iaşi întorcându-se în localitate va supune comitetului de conducere în şedinţa de Vineri 11 Sept. programul de activitate după vacanţă şi pregătirea unei adunări generale extraordinare în care să se ia hotărâri asupra mai multor chestiuni care interesează pe toţi pensionarii publici.

După un chef oricât de mic Luaţi pilule de Slănic.

Mărturisiri sportive

(Continuare din p. 1-a)

Se face aşa ceva ? Nici gând. Toată zbânţuiala sportivă urmăreşte un singur lucru : să alcătuiască echipe sportive, adică cete de câţiva tineri, iar apoi să iasă cu ei la priveala lumii. 10 tineri dintr'o echipă se vânzolesc în luptă cu alţi 10 din alte echipe şi asta se chiamă că ar fi grijă sportivă, însufleţire pentru sănătatea neamului.

Marea mulţime însă ce face Ea vine să caşte gura, să vadă cum cei 20 de tineri ştiu a zvârli din picioare, a se tăvăli pe jos, a se întoarce şi multe din acestea. Privitorii însă, care ar trebui să se mişte cu toţii, dacă e vorba de sănătate, stau numai şi se uită. Se mai aprind şi ei, după cum ţin partea unei tabere sau alteia dar mişcare nu fac.

Atunci care este grija de sănătate, când 20—40—100 se luptă, iar 2000 ori 10,000 ori 20,000 numai cască gura ?

Nu este niciuna. O asemenea stare însă este tăgăduirea sportului. Căci dacă el nu este în stare a face ce se laudă, rostul lui nu poate fi numai de a mă face să fiu privitor la zbuciumul altora, ci a mă zbuciuma şi singur.

Când colo, cum se petrec lucrurile ? Tocmai mulţimea vânzătorilor din prăvălii, care au amorţit o săptămână întreagă în slujba prăvăliilor, tocmai atâţia care au stat ghemuiţi prin ateliere şi care în adevăr au nevoie de mişcare, apoi atâţia alţii cu viaţă de şedere şi pironire în loc, aleargă să privească cum se luptă alţii.

Dar, poate avea aceasta vreun folos ? Oare eu m'aş putea sătura, dacă numai m'aş uita cum mănâncă altul ?

De fapt aşa stau lucrurile. Sportul nu numai că nu trece dela această stare mai departe, ci se adânceşte în apucătura aceasta. De aici însă urmează că nici vorbă nu este ca el să dea sănătate, ci a ajuns numai să alcătuiască o privelişte.

Lumea se duce să vadă luptele cum s'ar duce la cinematograf sau la teatru.

Dar dacă este pe văzute, atunci cu mult mai mare folos mă duc la acestea din urmă, decât să văd nişte tineri cum aruncă din picioare ori se răped să apuce o minge ?

De unde o asemenea privelişte de rând să merite a face pentru ea atâtea pregătiri, a strânge atâta lume ca să plătească atâtea intrări ?

Mult mai mare ispravă ar fi fost dacă această lume, în loc de a se ghemui în bănci, s'ar duce să se plimbe. Tot ar fi o mişcare. Mersul pe jos e o foarte bună îngrijire a sănătăţii.

Dar dacă toată harmalaia sportivă din ţara noastră a junge să mă pironească tot în bănci, mai bine lipsă ! Dacă în loc de mişcare, el mă ţine tot pe loc, nu mai poate fi vorba că-mi toarnă sprinteneală în trup, că-mi bicuieşte sângele.

Incaltea dacă mi-ar da o privelişte ! Dar de fapt ce-mi dă ? Priveliştea unor tineri care aleargă şi se tăvălesc.

Eu am fost director de şcoală secundară (Seminariul central din Bucureşti). Aveam şcolari care mucezeau în bănci. Îi îndemnam să iasă la aier, să se mişte. Ograda seminariului e largă, aveau unde să se mişte.

Nu se urneau. Atunci puneam să-i iee unul de o mână, altul de altă mână, şi goana cu ei prin ogradă.

Nu le plăcea. Unii făceau gură, spuneau că-mi bat joc de ei, dar mişcarea se făcea. Când cădea omătul, îi scoteam pe toţi afară să se bată cu bulgări.

In anii de după război, însuşi medicul şcoalei se plân-

Continuarea în pag. 3-a

In jurul alegerilor pentru Camera de Muncă

Lupta homerică între opoziție și comisia interimară. Manevre și cancanuri

In vederea alegerilor pentru Camera de Muncă, în lagărul muncitorilor ieșeni, a început să fiarbă „cazanul satanei".

Sforăriile, intriga și manevra iscusită, au intrat în funcțiune, mai ales în lagărul opozițional.

„Frontul comun" — organizația care a polarizat în jurul ei mai multe asociațiuni, a ajuns ținta tuturor acestor intrigării.

*

D. Mărgărint a început tratative cu unii din membri Uniunei micilor industriași, pentru a determina Uniunea să meargă alături de d-sa în alegeri.

Propunerea a surâs multora — pentrucă parte din membri Uniunei nu privesc cu ochi buni alegerea d-lui Colcea ca președinte al „frontului comun" și cap pe lista meșteșugărească — și mai ales că alături de d. Mărgărint șansele ar fi mai mari.

Din această cauză, parte din comitetul Uniunei micilor industriași a luat atitudine împotriva d-lui Colcea și în general a frontului comun — hotărând să nu candideze alături de d-sa.

*

O surpriză dela centru vine însă să distrugă planurile adversarilor frontului comun de la Iași.

Organizația centrală trimite o adresă Uniunei prin care arată că Uniunea are datoria să meargă la luptă în actualele alegeri; în nici un caz însă nu va putea să candideze pe vreo listă politică — propunând tocmai o colaborare cu lista frontului comun.

In situația de astăzi, Uniunea micilor industriași e nehotărâtă și a cerut lămuriri centrului, întrucât unii membri susțin că și frontul comun este o... organizație politică, deoarece are în cap pe d. Colcea fruntaș țărănist.

*

Frontul comun mai are însă un adversar și în clubul național-țărănist.

E vorba de țărănistul Indirioschi fost prieten al d-lui Mărgărint, astăzi ajuns independent — care vrea să depue o listă meșteșugărească pentru a lua voturile d-lui Colcea.

Rămâne de văzut dacă va reuși.

Dar lupta aceasta mai prezintă și alte aspecte pe care le vom relata mâne.

IAGO

Îngrijiți-vă sănătatea cât e timp !

Și nu așteptați ca boala să se agraveze. Dureri de stomac și intestine, constipația sau diareea, vomitările, spasmele plexului solar, sunt semne că nepăsarea dv. trebue să ia sfîrșit, dacă doriți să nu căpătați ulcere, gastroenterite cronice, colite, etc... Deaceia e în interesul dvs. să vă îngrijiți cât e timp, adică să nu vă neglijați, și să urmați o cură de 1-2 sticluțe cu „Gastro D." care vă pune la adăpost de suferințe și de complicații grave în bolile de stomac, intestine, ca și în afecțiunile de rinichi și de ficat.

Gastro D. se găsește de vânzare la toate farmaciile și drogueriile din țară sau se expediază contra ramburs de lei 130 de către farmacia Thoiss, București, calea Victoriei 124.

x A fi frumoasă și atrăgătoare este problema ce rezolvă Crema Miraculoasă. Această cremă distruge petele și coșurile de pe obraz, albește și catifelează pielea dându-i un parfum delicios. Depozit Farmacia Dr. Ratianu strada Cuza Vodă 48

Se comit mereu noi furturi

La poliția locală s'a prezentat d. Zigu Veisman din str. Cucu 33, reclamând că a fost victima unui furt. Răufăcători necunoscuți s'au introdus cu ajutorul unor chei false în magazinul d-sale, furând 5000 lei și mărfuri de valoare.

— Alte spargeri s'au comis la cârciuma d-lui Aron Aron din șos. Păcurari 62 și la locuința d-lui Const. Popovici din șos. Moara de Foc 18.

S'au furat bani și lucruri de valoare. REP

INFORMAȚIUNI

x Dl. prof. dr. I. Tănăsescu reîntorcându-se în localitate, a reluat consultațiile în cabinetul d-sale din str. Coroi 6 (1—4 d. a.)

x *Dl. Dr. George Costin*, cunoscutul medic radiolog, reîntorcându-se în localitate și-a reluat consultațiile la institutul d-sale din str. Petru Rareș No. 9 (lângă cinema Phoenix). Orele de consultații între 3—5

x *D. Avocat Max Silberman* reîntorcându-se în localitate și-a reluat consultațiile în biroul d-sale din Str. Vovideniei 12.

x *Doctorul D. Hornștein*, reîntors în localitate a reluat consultațiunile de nas, gât și urechi în str. Gh. Mârzescu No. 4 de la 3—6 d. a.

x *Dr. Louis Mendel*, reîntors, și-a reluat consultațiile pentru boli de gură și dentistică în cabinetul D-sale, Str. Lăpușneanu 43.

x *Dr. D. Goldstein* s'a întors în localitate și și-a reluat consultațiile de *boli interne și femei* în cabinetul d-sale din str. Ion Creangă 103.

x La Școala de Agricultură gr. I Belcești, jud. Iași sunt vacante pentru anul școlar 1936 | 37, 20 locuri bursă în clasa I și 10 locuri în cl. II.

Cei interesați pot cere lămuriri direcțiunei școalei. Inscrierile se fac până la 23 Septembrie.

x *Renta Consolidării 3 la sută 1935, Renta Inzestrării 4 jum. la sută 934, Bonuri de Impozite* cumpără *la cursul Bursei Scarlat Sor la Colectura* Campus, Bassa *str. Lăpușneanu 16. Telefon 767.*

x Malaria nu trebue neglijată! Decă bănuiți că ați căpătat-o, faceți o cură de precauție cu TABLETELE ANTIMALARICE WERNER. Veți evita consecințele. Depozit Farmacia Werner Iași. 6

V'ați intoxicat? Luați îndată Pilule de Slănic

NOU NOU NOU

Serviciu de masă, serviciu de ceai, statuete și veritabilele „Rosenthal" tot ce s'a creat mai modern în porcelan și ceramică găsiți numai la magazinul

«TURDA»

IAȘI, STR. CUZA VODA 71

Direcțiunea școalei primare de băeți

„CULTURA"

cu Drept de Publicitate

anunță că înscrierile și reînscrierile la această școală se fac zilnic până la 10 Septembrie a. c., în cancelaria școalei din str. Mârzescu 26, între orele 9-12 și 3-6.

Elevii săraci sunt primit gratuit.

Materiale Electrice Becuri Electrice Articole Technice

Accesorii și Piese de Schimb pentru Automobile găsiți cu prețuri ce desfid orice concurență la magazinul Electro-Technic

AUTOMOBILUL

Iași, Piața Unirei 6 (colț cu Săulescu)

COAFOR KLEINER

str. Lăpușneanu 21 (vis-a-vis de Campus & Bassa) anunță Onor. clientelă că **D-șoara ROSA** s'a restabilit și a reluat lucrul în atelierul său.

CAMERA DE COMERȚ ȘI DE INDUSTRIE IAȘI

No. 615, 3 Sept. 1936

INȘTIINȚARE

Începând dela 15 Sept. 1936, se vor desfășura în orașul Iași, manifestațiunile cu caracter economic, artistic și cultural, organizate în cadrul „LUNEI MOLDOVEI".

Intre alte manifestațiuni cu caracter aniversar, se organizează o Expoziție comercială și industrială și un Târg Eftin, care trebuie să reprezinte o sinteză a tuturor activităților de ordin economic din orașul nostru și din întreaga Moldova și să însemne un punct de plecare pentru înviorarea vieței comerciale și industriale a provinciei noastre.

Camera de Comerț și de Industrie Iași, dând tot concursul la organizarea „LUNEI MOLDOVEI", apelează la toți comercianții și industriașii din Iași și din celelalte orașe ale Moldovei și ale țărei întregi, ca printr'o largă participare la Expoziția Comercială și Industrială să contribue la deplina reușită a acestei manifestări economice.

Orice informațiuni se pot obține atât la Secretariatul Camerei de Comerț și de Industrie Iași, cât și la Primăria Municipiului Iași.

Președinte, *I. Botez*

Secretar, M. Șerbănescu

„Călăuza Iașului"

apare în preajma „Lunei Moldovei"

Cel mai bun îndrumător pentru vizitatorii Iașului

Peste câteva zile „CĂLĂUZA IAȘULUI", interesanta lucrare a d-lor C. R. Ghiulea și L. Paul, iesă zilele acestea de sub tipar și va fi pe piață în preajma deschiderii „Lunei Moldovii".

„Călăuza" va fi cel mai bun îndreptar pentru vizitatorii care vor veni cu prilejul „lunei Moldovii".

Lucrarea este ilustrată cu peste cinci zeci clișeie reprezentând vederile cele mai sugestive.

Vizitatorul se va putea ușor îndruma după cele cinci rute splendid desenate de d-ra Tilli—Jeana Ghiulea.

Comercianții și industriașii au prin Călăuza — ce se va răspândi în mii de exemplare —cel mai bun mijloc de propagandă.

Reclame se mai primesc până Marți 8 Sept. crt.

Lucrătorii brutari demască

felul murdar și necinstit cum se fabrică pînea, la unele brutării

La „Casa poporului" a avut loc ședința de breaslă a lucrătorilor brutari.

Lucrătorii Bolfan și Isvoreanu protestează contra faptului că patronii nu aplică ordonanța de muncă, câștigată prin justiție.

Lucrătorii Dem. Lupu și Mihailovici arată că pânea se lucrează murdar și cu făină amestecată. Ba chiar unii patroni obligă pe lucrători să fabrice pâne cu lipsă la cântar, iar muncitorii care refuză, sânt amenințați cu darea afară.

In acelaș sens vorbește lucrătorul Rotundu.

Dl. Marin Florea Ionescu secretarul sindicatelor, îndeamnă la organizare.

Ședința viitoare Duminică 6 Sept. ora 3. p. m.

Tânăr găsit în nesimțire

In dreptul liceului Național a fost găsit aseară în nesimțire, tânărul Artur Milichi din Câmpu-Lung (Bucovina).

A fost anunțată „Salvarea" care la transportat la spitalul „Sf. Spiridon".

Pilulele de Slănic: purgativul ce nu face dureri.

Actele unui Episcop

trebue să aibă la bază dreptatea și adevărul

Deaceia surghiunul de la Dobrovăț trebue să ia sfîrșit

Știm că un episcop conducător de eparhie, are într'adevăr împuternicirea să trimită în canon pe un preot sau călugăr, pe un interval de timp până la o lună de zile.

Această rânduială bisericească a fost aplicată în trecut, de mulți Chiriarhi a căror activitate a înscris pagini de glorie în istoria bisericii noastre.

Nici un moment nu contestăm existența acestui drept episcopal; însă discutăm felul cum se uzează de această împuternicire chiriarhală în cuprinsul eparhiei Hușilor.

Faptul care a stârnit nemulțumirea multor preoți și nedumerirea noastră, este altul: preoții sânt trimiși în canon la Dobrovăț, fără motive destul de serioase. Și am dat exemple elocvente.

Rânduiala bisericească prevede, dacă nu ne înșelăm, ca actele episcopale să aibă la bază dreptatea și adevărul.

Dar tocmai sânt cazuri când aceste calități lipsesc din actele P. S. Episcop al Hușilor (depildă, cazul pr. Șușnea).

In orice caz, cele ce se petrec la Dobrovăț înscriu o pagină tristă în istoria bisericii hușene.

Incheem această anchetă, cu regretul că n'am putut face mai mult pentru preoții care sufăr la Dobrovăț; însă avem nădejdea că P. S. Episcop Nifon va înțelege durerea lor și cu un ceas mai devreme va tăea firul suferințelor lor printr'o dispoziție generoasă.

GRIGORE SPIRU

D. Osvald Racovițză

va invita pe toți primarii din țară la inaugurarea „Lunei Moldovei"

D. Osvald Racoviță, primarul municipiului pleacă în seara de 12 Sept. la Tg. Mureș. Aci are loc la 14 Septembrie o reuniune a primarilor din țară, la care se va discuta și conveni la o acțiune comună pentru ridicarea orașelor.

Firește d. Osvald Racoviță va invita pe primari să participe la inaugurarea lunei Moldovei.

Și aflăm că mulți vor veni.

DAN

Cronica judiciară

Antrepenor trimis în judecată.— In urma reclamației d-nei Eugenia de Reuss Ianculescu, parchetul a trimis în judecată pentru abuz de încredere pe d. Dumitru Popescu antrepenor din localitate.

D. Popescu a fost tocmit de d-na Ianculescu să distrugă imobilul proprietatea d-sale din Str. Sarata și acesta a vândut parte din material, fără a avea vreun drept.

*

Divorsează fără să știe.— D-na Suzana Negură Str. Morilor a reclamat parchetului că soțul ei legitim cu care continuă a conviețui, a introdus o acțiune de divors fără știrea ei, obținând aproape hotărârea fără ca ea să fi fost citată măcar la un singur termen.

Se cercetează.

*

Comerciant cercetat pentru abuz de încredere. — Parchetul cercetează reclamația firmei „Ica" din Satu Mare împotriva comerciantului ieșan d. Bernard Bercovici din str. Brătianu.

Acesta este învinuit că ar fi luat în consignație mărfuri în sumă de 74 mii lei, de la numita fabrică, refuzând a achita contra valoarea.

*

Ceartă între proprietar și chiriași. — D. Mendel Marcu proprietar din Nicolina 108, a adresat justiției o plângere împotriva chiriașilor săi Liza Cremciniuc și Strul Segal cu același domiciliu.

Proprietarul pretinde că numiții „revoluționează" pe toți chiriașii împotriva d-sale. Deasemeni susține că aceștia îi devastează imobilul și-l insultă.

D. Mendel Marcu cere justiției măsuri împotriva chiriașilor în cauză.

*

Intre concubini. — D-na Sofia Grimalschi din str. Păcurari, a acționat pe concubinul ei d. Ștefănuță Leonid, care de o vreme încoace ar fi devenit agresiv față de dânsa.

*

Abuz de încredere.— A fost trimis în judecată pentru abuz de încredere, d. Meer Reznic din Tg. Frumos. Acesta a fost reclamat de comerciantul Milluță Stern din acea localitate că i-a dat niște materiale pentru o lucrare și și-a însușit materialul.

*

Nenorocire.— Parchetul a fost înștiințat că în comuna Popești a fost omorâtă femeia Natalia Buzilă în etate de 35 ani.

Femeia scotea lut la marginea satului și un mal s'a prăvălit peste dânsa omorând-o pe loc.

*

Tâlhărie.—Parchetul a emis rechizitor introductiv pentru tâlhărie împotriva lui Const. Ciucureanu și Al. Covache din Sculeni.

Aceștia ar fi atacat câțiva drumeți în apropiere de Sculeni. REP.

V'ați stricat stomacul? Luați pilule de Slănic

cutii originale cu 2 tablete

LATINA preparare extraordinară pentru bacalaureat u 200 lei. Strada Dancu 3 etaj.

Liceul Internat, Iași

PUBLICAȚIE

La 17 Septembrie 1936, ora 5 d. m., se va ține n localul Liceului Internat din Iași, în conformitate cu L. C. P. licitație publică pentru aprovizionarea cu: *păcură pentru calorifer, colonială, carne și pâne*, necesare internatului pe anul școlar 1936 | 37.

In caz când această licitație nu va fi satisfăcătoare, se va ține a doua licitație la 22 Septembrie 1936, ora 5 d. a.

Caetele de sarcini se pot vedea la cancelaria liceului.

p. Director, Papas opol

gea că școlarii prea stau închiși între ziduri, că nu vor să iasă la aier și lumină. Se făcea vină seminariilor că sunt vetre de oltigă. De aceia Dr. V. Oprescu venea la școală și când nu avea învățături de predat și bolnavi de căutat, numai ca să vadă dacă școlarii ies afară din ziduri.

Iaca, asta e nevoia vieții noastre. Sportul a venit cu făgăduințe în felul acesta.

N'a împlinit însă nimic, și azi își bate capul cu totul pentru altele.

Atunci mai este nevoie de el? Ba nu e nevoie de loc. Trebuie să căutăm sănătatea pe alte căi.

2) Sportul, în loc de a fi ce trebuie, adică grija de sănătate, a ajuns un nou mijloc de a cheltui parale: a plăti intrări ca să privești zbenguiala tinerilor. Apoi decât asta mai multă treabă ar face 5 kilometri de umblare pe jos.

Deci, prin cele arătate mai sus, sportul s'a abătut dela ținta lui. El a căutat să ajungă priveliște. Aceasta însă îl abate și mai mult spre ce nu trebuie să fie. Pe de o parte, tinerii nu mai caută mișcarea în sine, ci să birue pe cei din tabăra protivnică. Prin aceasta, ei se istovesc pe măsură și ajung să-și vatăme sănătatea.

Rostul doar nu este să birui, ci să te miști. Știindu-se însă priviți, la mijloc nu mai este dorul de a se mișca ci acel de a birui. De aici înverșunări și căutarea de a înlătura pe potrivnic chiar prin bătaie. Se știe doar că arenele sportive sunt mari prilejuri de lovituri între judecători.

Atunci unde a rămas sportul cu făgăduelile lui? Foarte departe de ce se lăuda a face.

Iaca, spre asta trebuie să deschidă oamenii ochii acum: să caute mișcarea dar să lase sportul în plata Domnului, fiindcă s'a abătut din calea lui și nu și-a îndeplinit sarcinile luate.

ARHIM. SCRIBAN

Slănic-purgativ e dușmanul constipației

ULTIMA ORĂ

Convocarea procurorilor generali la Ministerul Justiţiei

Soluţionarea urgentă a litigiilor, în legătură cu ordinea publică

Bucureşti 4. — D-l M. Djuvara, ministrul justiţiei, a convocat pentru astăzi dimineaţa la ora 10, pe toţi procurorii generali ai Curţilor de Apel din ţară.

D-l Djuvara va da dispoziţii pentru urgenta soluţionare a chestiunilor penale care zac de ani fără a fi sancţionate.

In acest scop ministrul justiţiei a avut aseară o lungă consfătuire cu d-nii Seisciореanu, secretar general al ministerului şi Codin Ştefănescu, procuror general.

D-. Djuvara a dat apoi două ordine circulare, unul către instanţele judecătoreşti şi altul către parchete.

Ordinele indică soluţionarea tuturor litigiilor care sunt în legătură cu ordinea publică, aplicându-se sancţiuni cu cea mai mare severitate şi cât se poate de repede.

Secţii speciale corecţionale

D. Djuvara proectează înfiinţarea unei secţiei speciale corecţionale pe lângă tribunale, cu judecători speciali, pentru ca toate tulburările să fie repede judecate şi sancţionate.

Magistraţii pentru aceste secţii speciale vor fi recrutaţi dintre elementele cele mai bune.

Ministrul justiţiei va alcătui un proect de lege pentru organizarea acestor tribunale speciale.

Se vor înfiinţa secţiuni asemănătoare şi pe lângă curţile de apel.

Conferinţa prefecţilor de judeţe

Bucureşti 4—In cursul după amezei de eri, au continuat la inspectoratul jandarmeriei conferinţele cu prefecţii de judeţe pe regiuni.

La ora 5 a avut loc conferinţa prefecţilor din Basarabia, iar la ora 7, cea a prefecţilor din Bucovina.

La ambele conferinţe au participat d-nii Aurelian Bentoiu, subsecretar de stat la interne, general Pârâianu inspector general al jandarmeriei şi Cernat, director general al Siguranţei.

S'a făcut un examen atent al situaţiei specifice pentru fiecare provincie în parte şi s'au studiat posibilităţile de remediere a stărilor existente.

Inspectorii regionali de jandarmerie şi siguranţă au făcut rapoarte asupra stărei de spirit a populaţiei din Basarabia şi Bucovina.

Azi dimineaţă a avut loc conferinţa cu prefecţii din Moldova.

Chestiunea dizolvării „gărzilor"

Demersurile Ministrului de interne

Bucureşti 4.— Dl. D. Iuca ministru de interne, urmează să viziteze pe d-nii N. Iorga, Octavian Goga, Grigore Iunian şi ceilalţi şefi de partide, cărora le va supune aceeaşi chestiune ca şi d-lui Mihalache, a dizolvării gărzilor politice.

Cum multi din şefii de partide lipsesc din Capitală, viz tele ministrului de interne vor întârzia câteva zile.

Raport la Rege

Mâine dl. Iuca se va prezenta în audienţă M.S. Regelui spre a-i raporta ultimele dispoziţiuni luate de ministerul de interne pentru menţinerea ordinei.

Acţiunea d-lui ministru Victor Iamandi

Dl. Victor Iamandi, ministrul cultelor şi artelor, înapoiat eri dimineaţă în Capitală, a avut o întrevedere cu dl. prim ministru Tătărescu.

Dl. Iamandi pleacă astăzi la Iaşi unde va avea o consfătuire cu prietenii dsale politici, iar Marţi va depune jurământul la Sinaia, după care îşi va lua ministerul în primire.

Şedinţa de astăzi a delegaţiei permanente naţional-ţărăniste

Bucureşti 4.—Delegaţia permanentă a partidului naţional ţărănesc se întruneşte astăzi la prânz, sub preşedinţia d-lui Ion Mihalache.

Pe ordinea de zi, în afară de chestiunile de organizare, figurează şi problemele ridicate de ultimele hotărâri luate de consiliul de miniştri.

D. Mihalache va expune convorbirea avută cu dl. Juca şi se va hotărâ răspunsul care trebueşte dat ministrului de interne.

După şedinţa delegaţiei permanente, se va da presei un comunicat în care se va arăta atitudinea partidului naţional-ţărănesc faţă de ultimele schimbări politice.

*

Eri după amează d. Mihalache a avut o importantă consfătuire cu d-nii Armand Călinescu, Răducanu şi M. Ghelmegeanu.

D-nii Călinescu şi Ghelmegeanu care au luat parte la consfătuirile regionale ale şefilor de organizaţii dela Cluj şi Iaşi, au făcut dări de seamă asupra modului cum au decurs aceste consfătuiri.

D-l Ghelmegeanu a expus situaţia organizaţiilor din Moldova care sprijină politica d-lui Mihalache şi sunt gata de orice sacrificiu.

Se mai afirmă că tot astăzi delegaţia permanentă a partidului va examina şi cazul Titulescu.

INTREVEDEREA D-LUI MIHALACHE

cu însărcinatul de afaceri al Franţei

Aseară d-l Ion Mihalache a avut o importantă întrevedere cu d-l Jean Paul Boncour, însărcinatul de afaceri al Franţei.

Intrevederea a durat o oră.

Cercurile politice comentează această întrevedere.

Erupţie de gaze petrolifere

Ploeşti 4.— O puternică erupţie de gaze s'a produs eri în regiunea petroliferă Horiceşti, la sonda No. 45, a societăţei Steaua română.

Erupţia e atât de intensă încât coloana are o înălţime de 20 metri.

Toate sondele din împrejurime au fost închise.

Raidul Marinei Stirbey

Bucureşti 4. — Cunoscuta aviatoare Marina Ştirbei a plecat dela Stocholm la Oslo, iar de acolo la Dresda.

Astăzi ea a decolat spre Bucureşti cu o escală la Cluj,

Purgativul cel mai bun? Pilulele de Slănic!

ORA 12

Se interzice funcţionarilor de a face politică?

Bucureşti 4.--Se afirmă că în cadrul măsurilor de ordine internă, guvernul intenţionează să aducă o lege prin care să interzică funcţionarilor de stat de a face orice fel de politică.

D. Loyd George în audienţă la d. Hitler

Berlin 4.— Fuehrerul Hitler a primit eri în audienţă pe Lloyd George.

Conducătorul Germaniei s'a întreţinut câteva ore cu omul de stat englez.

Rebelii spanioli anunţă un nou succes

Paris 4 — Agenţia „Havas" transmite din Sevilla ştirea că rebelii au repurtat o însemnată victorie la Talavero della Rena.

Generalul Franco a declarat că în urme acestei lupte, drumul spre Madrid e deschis.

Complot contra preşedintelui Rossevelt ?

New-York 4.—A fost arestat cunoscutul fabricant de bombe Kunel, care ar fi organizat un complot pentru asasinarea preşedintelui Roosevelt.

La congresul păcii

Bruxelles 4.— La congresul păcii care a început eri, printre primii oratori a vorbit timp de o oră jumătate d. dr. Lupu din partea României.

Stofe pentru costume, pardesie şi demiuri ultimile noutăţi au sosit la
EDUARD

O casetă de valoare sustrasă din trenul Chişinău-Iaşi

şi găsită spartă în localitate

Autorităţile ceferiste din localitate, cercetează o afacere misterioasă, referitoare la dispariţia unei casete c. f. r. din trenul accelerat 706, Chişinău-Iaşi.

Alaltăseară s'a expediat din Chişinău o casetă în care se aflau hârtii în valoare de 2.476.000 lei.

Caseta n'a mai ajuns la Iaşi, iar aseară câţiva pietoni au găsit-o spartă pe str. Uzinei.

Direcţia cefereului a chemat de urgenţă la Iaşi pe d-nii Ababei Ştefan şeful trenului 706 şi conducătorul Mocanu Andrei, ambii din Chişinău.

24 avioane italiene au sosit în Spania

Madrid 4.—Guvernul din Madrid a înştiinţat eri guvernul din Paris că, în Spania a sosit o escadrilă de 24 avioane italiene.

O comunicare indentică a fost făcută şi celorlalte guverne.

Luptele de eri din faţa Irunului s'a soldat cu două mii morţi.

Crucea roşie dela Geneva a trimis eri două misiuni sanitare, una la Madrid şi una a Burgos.

Isprăvile stiliştilor

din judeţul Baia

Fălticeni 4.— Mai mulţi stilişti din judeţul Baia au naintat parchetului general din Iaşi, o reclamaţiune, pretinzînd că, în ziua de 8 August, dintr'un automobil, care a trecut prin Comuna Brusturi, s'au tras mai multe focuri de armă în biserica stilistă, fiind răniţi mai mulţi săteni. Alarmaţi de acest atac în puterea nopţii, s'au tras clopotele, punându-se în urmărirea maşinii.

Dacă nu li se va face dreptate, stiliştii sunt hotărâţi să meargă pe jos până la Bucureşti, ca să se plângă Regelui.

*

Astăzi, am fost informaţi că în jurul bisericii din Brusturi s'au făcut şanţuri adânci şi în fiecare noapte stau de pază câte 30 oameni înarmaţi cu ciomege şi puşti, iar în sat circulă grupuri cari opresc trecătorii ca să se legitimeze.

Călugărul Gicherie e însoţit, în toate deplasările, de 2000-3000 stilişti.

Fiind invitaţi să se prezinte la Parchet, pentru a da lămuriri asupra reclamaţiunii de mai sus, au refuzat categoric. L. N.

Bruno Seletzki a fost eliberat

Bucureşti 4 — D-l Bruno Seletzki, fostul director al societăţei Skoda, a fost eliberat eri cu condiţia de a avea domiciliu forţat la Băile Herculane.

Astăzi Seletzki va fi sărbătorit de prieteni, printr'o masă comună.

Informaţii

x *Generalul Dr. G. Sava Goiu*, reintors în localitate şi-a reluat consultaţiile pentru boalele de ochi, 2—4. Strada Vasile Conta 30.

x *Camera de Comerţ şi de Industrie Iaşi, aduce la cunoştinţa comercianţilor, care au fost amendaţi pentru neaplicarea timbrului de aviaţie, ca să se adreseze secretariatului acestei Camere, prezentând procesele verbale de contravenţie, sau copiile lor, spre a se putea interveni în mod nominal pentru obţinerea reducerei amenzilor aplicate.*

DE INCHIRIAT o cameră frumoasă mobilată, eventual cu acces la bae. A se adresa strada Gheorghe Enescu 6.

DOUĂ CAMERE luminoase la subsol, de închiriat în str. Vasile Conta No. 21. A se adresa C. Staig Str. Trei Erarchi 9.

Şi cel mare şi cel mic iau Pilule de Slănic.

E un adevăr banal
La dureri ia NOVAL

LUNI 7 SEPTEMBRIE
LA SIDOLI
Pe lângă filmele
TINEREŢE şi Copilul Străzei
supliment la program
Noile minuni dela Maglavit
Audienţa lui Petrache Lupu la M. S. REGELE
Majestatea Sa botează copilul ciobanului
Mii de pelerini—Vindecări miraculoase—Taine nemai văzute până azi.
Sâmbătă şi Duminică dimineaţa la orele 9 jum. matineu cu 10 şi 5 lei.

DOCENT DOCTOR
GH. PLACINŢIANU
Chirurg primar
Boli chirurgicale şi de femei
Cons. 3—5 p. m.
Aleia Alexandri 5
(Dr. Negel)

DOCTOR
SOLO SCHREIFEL
Specialist în
Boli de piele
Venerice, syfilis
Diagnostic precoce al syfilisului prin examenul ultramicroscopic
Diathermie
Raze Ultra Violete
consultaţii şi tratamente
7—10 dim. şi 2—9 seara
Str. Anastasie Panu 70
(vis-a-vis de Palatul Administrativ)

Tinereţe ?
GORJACIE DENECIKI
— Viaţa în Rusia de azi —
LUNI LA SIDOLI

Băile Herculane
DOCTOR
GH. IRIMESCU
Specialist în boale interne
MEDIC BALNEOLOG OFICIAL
Consultaţii pentru băi la Hotelul CAROL, în staţiune

Apă de Slănic
proaspătă
găsiţi numai la magazinul
„Cămila"
Str. A. Panu
ŞI LA FILIALA
str. I. C. Brătianu

Din Copou până'n Ciric
Dela mare până la mic
iau pilule de Slănic.

FURT SENZAŢIONAL

LA PREFECTURA JUD. MEHEDINŢI

Turnu Severin 4.—Un senzaţional furt s'a comis eri la prefectura judeţului Mehedinţi, unde se află şi sediul asociaţiei comunelor rurale.

Din casa de fer a dispărut suma de 300 mii lei fără să fi fost forţată caseta.

A fost arestat casierul Ilarie Sitaru.

SUSTRAGERILE DE MARFURI din vagoanele c. f. r.

Percheziţie la un comerciant

D-nii comisar Petre Bobeica şeful poliţiei gării şi Gh. Stamati sub şeful staţiei Iaşi, au continuat în cursul zilei de ieri, cercetările referitoare la sustragerile de mărfuri din vagoane. Se ştie că e vorba de o bandă de ceferişti.

S'a făcut o percheziţie în localul d-lui Iosub Aronovici-Podoleanu din Bd. Ferdinand, unde s'a găsit marfa furată.

Peştele sustras aparţine d-lui Iosupovici din Piaţa-Halei, iar mătăsurile sânt ale unui comerciant din Drochia.

D. Aronovici-Podoleanu a fost invitat la poliţie pentru cercetări. REP.

Pentru 59 lei

In arestul Constanţa se află de 3 luni funcţionarul postal Emil Gheorghiu din Iaşi.

El e condamnat la 4 luni închisoare pentru că în 1929 a delapidat suma de 59 lei.

Din închisoare a făcut o cerere către M. S. Regele, solicitând graţierea.

Cererea a fost trimisă de Casa regală prin ministrul justiţiei Parchetului general ieşan.

x Laboratorul de analize medicale, chimice şi microscopice Dr. Ratianu autorizat de Minist. Săn. Publice, execută analize complecte de urină, spute, secreţiuni, etc. precum şi orice analize ce interesează industia, comerţul şi hgiena sanitară. Iaşi, Cuza-Vodă 48.

x D. I. Inculeţ, vice preşedintele Consiliului de miniştr, trece mâine seară prin localitate, plecând la Chişinău spre a participa la inaugurarea oficială a „Lunei Fructelor".

x D. Victor Iamandi, ministrul cultelor şi artelor, soseşte astă seară în localitate.

x D. prof. universitar Ciochină, fruntaş în organizaţia locală a partidului Naţional-Creştin, şi-a înaintat eri demisia din partid.

Motivul demisiei ar fi de ordin... moral.

D. prof. A. C. Cuza însă i-a respins demisia.

După cât aflăm, d. prof. Ciochină persistă în demisia sa.

DOCTOR
A. SOCOLOVSCHI
f. asistent la Spit. Colen tina
Specialist în boli şi operaţiuni
de NAS, GAT şi URECHI
Inhalaţie cu ozon (electr.) electroterapie, raze, inalităfrecvenţă
Cons. 8½—9½; 12—2; 4—7
Iaşi str. Cuza Vodă 42

Voiajuri Hapag spre Ţările Mării Mediterane efectuate cu luxosul vapor „Milwaukee"
I. Portugalia, Madeira, Africa de Nord, Mâlorca, Spania, Franţa, Italia, Jugoslovia.
27 August—15 Septembrie
II. Italia, Grecia, Turcia, Palestina, Siria, Egipt, Sicilia.
17 Septembrie—10 Octombrie
III. Riviera, Spania, Africa de Nord, Gibraltarul, Insulele Canare, Madera, Portugalia.
12 Octombrie—30 Octombrie
Voiajuri de studii şi plăcere spre America de Nord, Sud şi America Centrală. *Preţuri adaptate timpului Cu Hapag se voiajează minunat*
Informaţiuni, prospecte şi înscrieri la Hamburg — Amerika Linie S. A. R. Bucureşti, Calea Victoriei 84
Telefon 3.62.42

ANUL XXXII No. 8825

ABONAMENTE

Lei 360 pe un an
180 „ 6 luni
90 „ 3 „
1000 Instituții publice

ATELIERELE TIPOGRAFICE
IAȘI. — STR. LAPUȘNEANU 5.

Telefoane { Redacția 391 / Administrația 394 / Serviciul [illegible]ante 367

1 LEU

OPINIA

Ziar popular cotidian

DUMINICA 6 SEPTEMBRIE 1936

Premii Gratuite SERIA 67-a BON No. 31

Funcționarii statului și politica

Nimic nu e mai ușor decât a face făgăduieli și nimic nu e mai greu — pe vremurile astea afurisite — decât să-ți împlinești angajamentele.

Oamenii politici conducători de azi și de mâine ai țării caută deci să facă ceiace-i mai ușor, adică să promită, și puțin le pasă dacă vor fi în măsură să se ție de cuvânt.

De când însă, cu remanierea guvernului, se atribuie dregătorilor atâtea intențiuni, încât parcă nu ne vine a crede că și le-au manifestat întra'devăr pe toate.

S'a relatat bunoară, că guvernul proectează să interzică funcționarilor de stat de a face orice fel de politică.

Slujbașii statului să-ș caute de treabă: să fie la dispoziția tuturor cetățenilor și să nu primească ordine decât de la șefii lor direcți, — nici decum dela șefii cluburilor politice. Iată de bună seamă, o măsură salvatoare, menită să ridice mult prestigiul instituțiilor de stat.

Măsura e necesară, cu toate acestea ea nu va fi aplicată, cel puțin atâta timp cât țara aceasta e guvernată de partide polltice.

Plecând dela premiza justă că șefii partidelor trebuie vrând-nevrând să considere aranjarea partizanilor în funcțiuni rentabile ca unul din principalele scopuri ale acțiunii lor, — vom înțelege îndată că proectul e pur și simplu, irealizabil.

Dacă un partid ar îndrazni în adevăr să scoată amestecul politic din orice administrațiune publică, credeți oare că a doua zi chiar nouăzeci la sută din membrii „devotați" nu s'ar retrage dintr'o organizație care „nu mai corespunde menirei sale"?

Nu; guvernul nu intenționează serios să interzică funcționarilor orice activitate politică. Cel mult membrii guvernului se gândesc în sinea lor că ar fi bine ca funcționarii să nu facă politică... opozițională!

I. L. BASARABEANU

Luptele sîngeroase din Spania

Cele mai sângeroase lupte, de la izbucnirea războiului civil din Spania, se dau acuma în sectorul Irun-San Sebastian. Distrugerile materiale și pierderile de vieți omenești iau proporții înfiorătoare.

În clișeu, o vedere a câmpului de luptă din regiunea San Sebastian (în nordul Spaniei, la coasta Atlanticului).

După vacanță, bârfeală cu scriitorii ieșeni...

Dl. Adrian Pascu, ne spune vrute și nevrute

despre ce-a făcut și va mai face; cum s'a odihnit în vacanță; ce a mai scris; etc. etc.

O dată cu primele zile ale toamnei, scriitorii plecați să se repauzeze, — fiecare pe unde a putut și cât le-a îngăduit punga, — au început să se reîntoarcă, slabi ori mai grași, bronzați sau mai palizi, și cu nelipsitul manuscris, rodul zilelor de vilegiatură.

E interesant un ceas de bârfeală, cu acești oameni plecați să se libereze de munca de peste an și în loc să-și ...așaneze plămânii sau să umble hai-hui prin meleaguri noui, au stat ceasuri nesfârșite țepeni la un birou improvizat, înegrind maldări de coale de hârtie.

Fiecare crede că are ceva nou de spus și s'a întors cu'n fel de mâncărime de limbă.

Pe Adrian Pascu — gurile rele spun ca a mai slăbit, — l-am găsit la teatru, în tovărășia aceloraș prieteni, bârfind de zor.

S'au început doar repetițiile!...

Sandu Teleajen îl sfârnește, iar G. M. Zamfirescu, veșnic grăbit, stă de o oră prins de bancul bârfelei.

— „Ce faci"?..

— „Bârfesc... Am dat gata revoluția din Spania... Să vă spun una nouă cu doui spanioli"...

— „Pe unde ai hoinărit?".

— „Am scris doar prin gazete, ce bine am petrecut în vara aceasta, să fac necaz ieșenilor cari nu s'au putut deplasa și n'au înghițit praful și mizeriile unei vilegiaturi, scump plătite".

— „Scump, dar face...

— „Cum să nu facă... datorii"

— „Te-ai odihnit?,"

— „Doar pentru ce m'am dus? La București, am stat aproape o lună și de la 9 dimineața și până noaptea târziu, am colindat cafenelele, diversele locuri, pe unde aveam treburi; iar după miezul nopței când îmi oblojeam tălpile picioarelor bășicate, scriindu-mi reportajele, mă odihneam".

— „Dar la Mănăstire?..

— „Toată ziua nu făceam altceva decât scriam. Era o plăcere. Găinele mă ciocodăceau flămânde; porcii

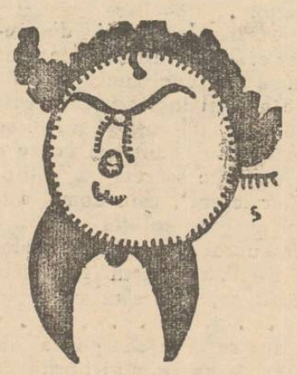

D. ADRIAN PASCU

mănăstirei stăteau la taifas sub ferestrele mele; măicuțele se ciondăneau rezemate de gard; clopotele băteau; un vecin de cameră se certa toată ziua în rusește cu nevastăsa; două „surori" se canoneau să-și dreagă glasurile cu cântări bisericești) iar eu în liniște — proverbiala liniște dela mănăstire — adaptam pentru teatrul radiofonic „Romeo și Julietta" și „Othelo",

— „Ai lucrat pentru „Radio"!..

— „Nici pe jumătate cât am fost angajat. Am scris: „*Romeo*", „*Othelo*" și o „*Făclie de Paște*". Am dramatizat „*Moș Nichifor Coțcarul*" și am lucrat pentru ora copiilor, câteva fabule. Tot la mânăstire, am dramatizat „*Menuetul*", romanul de mare succeș al prietenului G. M. Vlădescu, în urma propunerei făcute de autor. Mă tenta de multă vreme, acțiunea petrecându-se într'un mediu drag mie. Cred că a ieșit, ceva bun.

Din cauza prea marei liniște dela mânăstire, au fugit la Iași și pe o căldură de 50 grade la umbră, m'am apucat să termin „*Nastratin Hogea*", noua lucrare pentru teatrul de copii, angajată de teatrul ieșan, să pun a punct modificările tehnice cerute de regisorul Șahighian care-mi va monta „*Ivan Turlincă*", la Naționalul din București; să revizuiesc „*Domnița Zăpădița*" cerută pentru inaugurarea teatrului Gică Alexandrescu, și să mă mai... odihnesc și eu, în vederea începerei repetițiilor".

— „Și ce ai scris?"

„Nimic... O nouă comedie muzicală „*Ora dragostei*" ce așteaptă pe Raul Sculy s'o ia la forfecat și să-i facă

Continuarea în pagina 2-a

In jurul verificării actelor

la Baroul local al avocaților

Zilele trecute, conducătorii Baroului local al avocaților au dat publicității dispoziția cum că *toți avocații* din Iași trebue să depue *toate actele*, pentru verificare.

E vorba de un număr de aproape 400 avocați, care trebue să depue: diploma universitară, diploma liceală, acte de stare civilă etc. etc. Adică un maldăr de hârtii care vor aștepta verificarea uni de zile. In asemenea condiții există riscul ca unele acte să se rătăcească, provocându-se astfel serioase neplăceri persoanelor în cauză

Ni se pare că verificarea aceasta e prea extinsă. Sânt avocați vechi, foarte bine cunoscuți, și a căror situație regulată nu poate fi pusă la îndoială. Ce rost ar avea, dela pildă, verificarea actelor... lui cuconu Petrache Sion sau conu Osvald Teodoreanu? In această categorie pot fi puși sute de avocați.

Nu contestăm necesitatea verificării actelor; însă ea ar fi trebuit limitată la avocații stagiari, sau cel mult la avocații tineri, până la un anumit număr de ani înapoi.

Și în orce caz, — decât a se strânge la Barou un munte de acte, — ar fi preferabil să se fixeze pentru fiecare avocat ziua și ora când să se prezinte personal (sau prin procurator), cu actele respective; iar îndată după verificare, omul să-și la documentele. In acest chip, treaba s'ar face mai ușor și s'ar evita neplăcerile posibile.

AV.

„Figuri din Junimea"

O însemnată lucrare de istoriografie literară

Anul acesta, s'au împlinit trei pătrare de veac de când a luat ființă la Iași, celebra societate literară „Junimea", pe care contimporanii ei — din inițiativa d-lor Oswald Racovițză și C. Meissner — au evocat-o la 3 Mai a. c. comemorând-o prin festivalul cultural dela Teatrul Național.

Această evocare a avut darul să atragă atențiunea specială a tuturor cercurilor culturale din țară, care acordă interesul cuvenit acelei epoci de aur a literaturei române.

Pentru interesul istoric al „Junimii" d-l C. Săteanu cunoscutul publicist ieșan, a adunat într'un prim volum interesantele episoade junimiste pe care le-a publicat în presa din București, în intervalul unui deceniu.

Acest prim volum inițulat „*Figuri din Junimea*", aduce un material istoric inedit despre marii ctitori ai societății și despre ceilalți corifei: *Maiorescu, P. P. Carp, Jak Negruzzi' Theodor Rosetti*, și *V. Pogor*.

Apoi: Alexandri, Eminescu, Creangă, Conta, Bodnărescu, I. Ianov, X. Ionopol, Gh. Panu, I. Al. Lambrior, I. Slavici, Miron Pompiliu, Pavel Paicu, A. Naum, Al. Philippide, N. Culianu, St. S. Vârgolici, N. Nicoleanu, I. M. Melik, C. C. Dimitrescu-Iași, C. Meissner, etc.

Dl. C. Săteanu a insistat cu deosebire și asupra laturei anecdotice și spirituale ce a domnit în „Junimea". Fiecare figură se citește ca o nuvelă de sine stătătoare, ambianța materiei redactate servind și ca un material istoric pentru viitoarele studii asupra „Junimii".

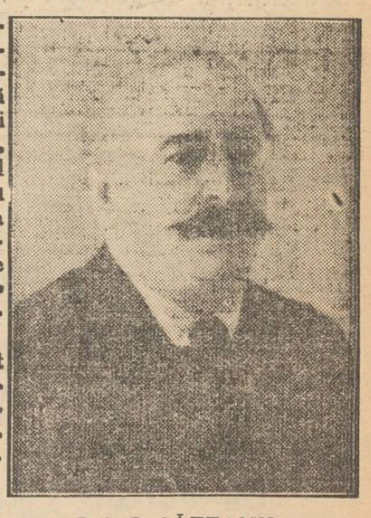

D-l C. SĂTEANU

Volumul cu clișeele tuturor junimiștilor, cuprinde autografe (documente istorice) inedite, semnate de Maiorescu, Carp, Eminescu, I. Negruzzi, V. Pogor, S. Hurmuzache, precum și altele semnate de d-nii C. Meissner și general Mihai Negruzzi, executorul testamentar al operii literare și al arhivei junimiste, rămase de pe urma lui Jack Negruzzi.

In volumul „Figuri din Junimea", în afară de corifeii societății și de atmosfera junimistă, se mai perindă sumedenie de personalități politice, culturale și sociale din trecutul țării și din protipendada Iașului.

Volumul se află depus la librăria „Socec" și este o lucrare de care nici un intelectual nu se poate lipsi.

Cetiți în pag. VI-a ULTIMA ORA

Din toată lumea

Vagabondajul

Se anunță că Primăria din Chișinău a purces să combată cerșetoria și vagabondajul din acest oraș.

Primăria din Capitala Basarabiei a alocat pentru scopul de mai sus, un important fond spre a se construi un azil pentru bătrâni și o colonie de muncă unde să fie adăpostiți copiii nimănui.

Problema vagabondajului în special, ar trebui să preocupe și autoritățile din orașul nostru.

Iașul e plin de vagabonzi — copii în vrâstă fragedă — care mai târziu vor deveni periculoși societății...

Exemplul pe care ni-l oferă Municipiul Chișinău ar trebui imitat și de autoritățile locale.

Cele 6 prințese din Europa

Poporul englez vrea musai să-l vadă căsătorit pe regele Eduard al VIII-lea. Ziarele britanice au și început să scrie despre intenția Suveranului Angliei, de a cere mâna prințesei Iuliana a Olandei, a cărei cunoștință a făcut-o la Cannes, unde ea posedă o frumoasă vilă.

Cu acest prilej, ziarul londonez „Daily „Express" publică o listă a prințeselor din Europa, candidate la măritiș Numărul acestora e foarte mic. Numai 6. Iată-le:

Iuliana a Olandei, Kira a Rusiei, Katarina, Eugenia și și Irena a Greciei, și Cecilia de Hohenzollern.

Așadar, în toată Europa nu mai sunt decât 6 prințese care pot face... fericit un Rege!

Dansul cuțitelor

Desigur că mulți dintre cetitori au văzut pe scenă sau la cinematograf, celebrul dans al cuțitelor executat de cazaci.

Asemenea manifestări coreografice sunt actualmente în vogă mai cu seamă la Paris, unde au emigrat foarte mulți aristocrați de pe vremea țarismului.

După cum se știe, dansatorul mânuește cu dexteritate uimitoare, douăsprezece cuțite cu tăișul foarte ascuțit.

Un cazac numit Dolgorukof — fost conte în timpul țarismului — se producea în fiecare seară cu acest dans, într'un local din periferia Parisului. La un moment dat, cazacul nostru a înfipt unul din cuțite în piciorul unei drăgălașe spectatoare. De aici, scandal, bataie și proces.

In fața judecătorilor, Dolgorukof a pornit să execute dansul cuțitelor, spre a-și dovedi abilitatea.

Magistrații au avut astfel prilejul să asiste la un spectacol gratuit; în schimb l'au absolvit de orice penalitate.

Când faci pe moralistul!...

In America, dacă faci pe moralistul, riști să fii aspru condamnat de autorități, astfel cum s'a întâmplat dăunăzi în orașul Chicago, din Statele-Unite!..,

Soții Schmidt, proaspăt căsătoriți, s'au dus într'o zi la cinematograf, și, în loc să privească tragedia depe film, au preferat să se sărute tot timpul, fără a ține samă de spectatorii din jurul lor.

S'au găsit însă unii din public, care s'au revoltat din cauza celor doi tineri îndrăgostiți. Ei au reclamat „cazul" proprietarului de cinematograf, care a invitat pe tânăra pereche să părăsească sala. Soții Schmidt s'au executat, însă au reclamat pe patronul cinematografului.

Neexistând un text de lege care să interzică sărutul în sălile de spectacol, Tribunalul l-a condamnat pe proprietarul cinematografului, la o amendă de 1500 dolari (aproximativ 230 mil de lei)!..

Mărturisiri sportive

de *Arhimandritul Scriban*
profesor universitar

II

Dar de ce a ajuns sportul în starea în care-l vedem, adică departe de împlinirea făgăduințelor lui de a dezmorți pe cei în nemișcare și a le turna sănătate în vine?

Din pricina unei grele ispite care a căzut peste el. In adevăr, sportul nu mai este azi ce s'a prins a fi, ci este o întocmire negustorească obișnuită. El nu caută a se întinde la toate păturile amorțite ale neamului, pentru a le face mai vânjoasa, prin feluritele osteneli ale trupului. Ținta lui este acum a alcătui echipa cu care să alerge din oraș în oraș, pentru a da lupte cu alte echipe.

Luptele acestea sunt prilejuri de a aduna lumea să privească. Privirea însă nu se face pe degeaba. Plătești și privești. Vă închipuiți acum că, dacă 10.000 de oameni vin și plătesc o intrare de 10 lei numai, iaca 100.000 de lei dela lupta între 30—40 de tineri.

Fiecare tabără de jucători își are negustorul ei. El își tocmește băieții și o pornește cu ei în țară.

De aici urmează că între noi au răsărit după război tagme de oameni de prisos, care mânâncă, se îmbracă, petrec bine, fără a da nimic. Căci înseamnă oare a da ceva, dacă te joci cu altul? Este treaba ta, care te privește pe tine și pe tovarășii de joacă.

Totuși acum joaca aceasta e plătită. Așa cum după război au ieșit la iveală manihuriștele, fără să fie nevoie de ele, că omul își poate curăți unghiile și singur, — au răsărit și meseriașii sportivi, tinerii care se joacă și primesc parale pentru jocul lor. De unde sportul avea să încredințeze pe fiecare că trebuie să se miște și deci să și-l facă pentru el, pe socoteala lui, iată că avem acum o tagmă de sportivi, care câștigă parale, fiindcă se joacă. Nu înseamnă aceasta că a alcătuit o tagmă de trântori?

Cum, domnule? d-ta te joci, iar eu să-ți plătesc? Dat joacă-te, fiindcă e sănătos pentru tine, ca să nu mucezești în bancă ori la atelier, în aerul închis.

Asta însă o faci pentru folosul tău, nu ca să te plătesc eu. De ce atunci nu te-aș plăti fiindcă mănânci, fiindcă te speli? Și la acestea omul trebue dus de mână pentru a învăța cum

Continuarea în pag. 2-a

Liceul de băeţi şi liceul comercial
M. KOGALNICEANU
DIN IAŞI STR. C. A. ROSETTI 4

Se primesc elevii reuşiţi la examenul de admitere în clasa I-a dela Licele statului. Examenul de admitere în clasa 5-a la Liceul Comercial are loc între 7 şi 12 Septembrie.

Se fac reduceri de taxe şcolare şi se admite plata în rate lunare, la toate clasele de liceu şi comerţ.

Cancelaria deschisă între 8—13 a. m. şi 4—6 p. m. *Direcţiunea*

NU CONFUNDAŢI

cumpăraţi numai **veritabile borcane**

„SIEMENS"

pentru a vă reţi şi bine compoturile şi conservele Dvs. Le găsiţi numai la magazinul

TURDA Cuza Vodă 71

fiind singurul depozitar d'n Iaşi.

COAFOR KLEINER

str. Lăpuşneanu 21 (vis-a-vis de Campus & Bassa)

Aduc la cunoştinţa Onor. clientele că **D-şoara ROSA** s'a restabilit şi a reluat lucrul în atelierul său.

Hemoroizi şi ocupaţia Dv.?

Deobicei o grea problemă. Slujba trebuie prestată; din cauza durerilor însă aceasta este aproape imposibil. Veţi fi surprinşi, văzând cât de repede scăpaţi de aceste dureri dacă veţi cumpăra la farmacie SUPOZITOARELE HEMORRHOIDALE ***ANUSOL*** „GOEDECKE" şi le veţi întrebuinţa conform prescripţiunilor. Chiar medicul cunoaşte Anusol-ul ca un remediu sigur, pe a cărui eficacitate se poate baza în mod incontestabil. 5

Şi cei mare şi cei mic iau Pilule de Slănic.

JAWOL

Există multe antinevralgice, dar „JAWOL" e unicul în felul său. Combate sigur durerile de cap, nevralgii şi răceala.

La farmacii şi droguerii.

Tinereţe ?

GORJACIE DENECIKI

— Viaţa în Rusia de azi —

LUNI LA SIDOLI

Pregătirea-premilitară
INŞTIINŢARE

Se aduce la cunoştinţa tinerilor premilitari înscrişi în Controalele Subcentrelor P. P. ale Municipiului Iaşi, că şedinţele de după vacanţa de vară, încep după cum se arată mai jos:

Subcentrele municipale (ale Centrelor P. P. No. 2 şi 3) au prima şedinţă *în ziua de 13 Sept. a. c. ora 7,30.*

Subcentrele Şcolare (ale Centrului P. P. No. 1), au prima şedinţă în *ziua de 20 Sept. a. c. ora 7,30.*

Subcentrele universitare (ale Centrului P. P. No. 1) au prima şedinţă *în ziua de 4 Octombrie a. c. ora 7,30.*

Prezentarea t. p. se face la sediul Subcentrelor.

Rezultatul tragerei premiilor ziarului „Opinia"
SERIA 66

In eleganta sală Trianon, a avut loc ieri dimineaţă tragerea premiilor ziarului „Opinia" seria 66, de faţă fiind un mare număr de cetitori.

Iată rezultatul tragerii:

Lei 3000 No. 4610 Ştefan Deleanu Scăricica 18.

Câte 500 lei No. 4776 Ecaterina Farmacist Vasiliu, str. Tataraşi 19.

No. 4580 Maria Grigoraş, str. Bădărău 10.

Câte 100 lei No. 2854 E. Balatovna str. I. Creangă 27, No. 3355 Iuftaru Rosa str. Elena Doamna 8, No. 5748 Solomnovici David str. I. C. Brătianu 85, No. 4764 Rozalia Lahovska str. Toma Cozma 75, No. 3910 Alexandru Diminet învăţător, comuna Todireşti jud. Bălţi, No. 4622 Elena Atanasiu comuna Bucium, No. 3856 S. S. Preot Ion Ţincoca Biserica Talpalari, No. 4836 Liza Scheller, str. Ipsilante 4, No. 6750 Ioan Dodon str. Spitalul Paşcanu 16, No. 4162 Ing. Ursescu Bucureşti str. Romei 29, No. 5908 Solo Bercovici str. Palat 40, No. 3425 Etty Kuperman str. Palat, No. 4621 Ciceron şi Lucia Galaction str. Săvescu 16, No. 3857 Ecaterina Hamza str. Buzdugan 5, No. 2834 Ionel Costescu str. Aburului 4, No. 5749 Elena Zbrei str. Spitalul Paşcanu 35, No. 1761 Haim Segall str. Smârcului 2, No. 3909 Dea Bogonos str. Impas 40 Sfinţi 4, No. 4623 Rica Finkelstein str. Sărărie 154, No. 3258 Leontina Strub Fabrica de cărămizi Socola, No. 4833 Olga Ciuceanu str. Păcurari 111, No. 3751 Nae Stoleru str. Radu Mihai 1, No. 4763 M. Abramovici str. Spinţi 18, No. 4765 Maria Constandachi str. Rampei 9, No. 8911 Farmacist Martin Welt str. Cucu 12, No 4624 Fani Feldman Albineţ 26, No. 4435 V. Borocin str. Socola 26, No. 4837 Elena Vasiliu str. Crucei 102, No. 3752 Iţicovici Simon str. Marta 46.

Câştigătorii de mai sus sunt rugaţi a trece pe la Administraţia ziarului spre a-şi ridica premiile.

Cronica Sporturilor

Sporting-Chişinău şi Textila M. W.
deschid sezonul de foot-ball la Iaşi
Mâine la parcul sportiv, primul match divizional

Mâine se vor întâlni la Iaşi Sporting-Chişinău şi Textila M. W.

Reprezentanţa Chişinăului, a suferit la ea acasă o grea înfrângere, fiind învinsă de Macaby-Bucureşti cu categoricul scor de 10—1. In urma acestui rezultat, mulţi dau învingătoare sigură pe „Textila". Noi, nu vedem lucrurile, chiar aşa uşor.

„Sportingul", a întâlnit Duminica trecută, un adversar redutabil, care emite pretenţii serioase, de a intra în divizia A. Nu trebuie să uităm iarăşi că fuziunea cu Sportul Studenţesc, permite basarabenilor să prezinte mâine o formaţie remaniată. Deaceia spunem că textilenii trebuie să joace prudent.

Sportingul, vine la Iaşi hotărât să se reabiliteze. Nu ştiu întrucât va reuşi aceasta, deoarece „Textila" va opune mâine un „11" echilibrat.

In legătură cu jocul de mâine, d-l Bacalu ne-a declarat: „In prima ieşire, am pierdut la o diferenţă, de un punct. Dar învingătorii morali am fost noi. Cernăuţenii, au rămas surprinşi de jocul echipei noastre.

Ieşenii, vor avea mâine ocazia, să vadă pe „Textila" desfăşurând un joc viguros, —care se va termina, sper, în favoarea noastră".

„Textila" va alinia mâine următoarea formaţie: Wasilievschy,—Goldştein, Cotruţă, —Gherasim, Pawlowschi, Teodoru II, — Barta, Szilaghi, Maior I, Gabor II, Sony.

D-l Klein, apreciatul arbitru brăilean, va conduce partida. SEMM.

Cetiţi „OPINIA"

Liceul de fete al profesorilor asociaţi

„M. KOGALNICEANU"

Iaşi str. Căpitan Păun No. 6

Şcoală cu drept de publicitate

Inscrierile se fac în fiecare zi dela 9-12 şi 4-6

Anul acesta funcţionează şi clasa VII-a cu ambele secţii—literară şi ştiinţifică.

Examenul de admitere pt. clasa I la 4 Septemb.

Se mai pot înscrie în cl. I-a elevele care au dat examenul de admitere la şcolile statului şi nu au avut locuri; precum şi cele de celelalte şcoale.

Taxele moderate se pot plăti în rate lunare.

—La cumpărarea covoarelor orientale— de orice mărime, adresaţi-vă direct primei surse

TEBRIZ

EXPOZIŢIE PERMANENTA
Strada Lascar Catargi No. 43

Cumpărând la prima sursă realizaţi 50 la sută reducere faţă de ambulanţi. Rugăm a ne vizita spre convingere

DOCTORUL

OVIDIU CORDESCU

consultă şi operează de:

Nas, gât şi urechi

dela orele 4—7 p. m.

str. I. G. Duca (Muzelor) 32

LUNI 7 SEPTEMBRIE

LA SIDOLI

Pe lângă filmele

TINERETE şi Copilul Străzei

suplimeat la program

Noile minuni dela Maglavit

Audienţa lui Petrache Lupu

la M. S. REGELE

Majestatea Sa botează copilul ciobanului

Mii de pelerini—Vindecări miraculoase—Taine nemai văzute până azi.

Dl. Adrian Pascu, ne spune vrute şi nevrute

(Continuare din p. 1-a)

muzica. După cum vezi o vacanţă destul de odihnitoare pentru mine, dar grozav de primejdioasă pentru bieţii spectatori.

*

„Apropos de aceasta: ai observat un lucru curios ce se petrece de câtva timp în târgul nostru? Se dau atacuri la diverşi intelectuali şi în special mânuitori ai condeiului.

Crezi că's borfaşi de meserie. Toate furturile seamănă între ele, deci sunt făptuite de aceiaşi indivizi, care răscolesc toată casa şi nu i-au nimic. Eu bănuiesc că e o „Asociaţie secretă a cetitorilor ieşeni", care numai astfel au găsit soluţia să scape de supra producţia harnicilor confraţi. Inceputul l'au făcut cu mine, însă s'au ars".

. . . .

Mi se pare că gluma lui Adrian Pascu, nu-i lipsită de un pic de adevăr, ţinând seamă de noutăţile anunţate de scriitorii ieşeni, pentru viitorul sezon literar.

Totuşi ancheta noastră, va urma, căci şi prietenul George Mihail Zamfirescu a... petrecut o vacanţă...

PETRE GRANCEA

Un hotel uriaş

Decurând s'au început la Moscova lucrările de extindere a celui mai mare şi mai elegant hotel din capitala Rusiei. Se continuă construcţia unei alte serii de 15 etaje, care vor fi suprapuse celor 10 caturi existente.

In aceste etaje vor fi camere extraordinar de luxoase, iar la ultimul etaj, un parc cu diferite distracţii.

Uriaşa construcţie urmează a fi terminată chiar anul acesta.

Al constipaţiei inamic E pilula de Slănic.

V'aţi stricat stomacul? Luaţi pilule de Slănic

Concertul Sarah Goldştein

Joi 10 Sept. 1936

— LA —

SFATUL NEGUSTORESC

La Şcoala de Croitorie aprobată de Min. Muncei, condusă de

D-na Cardaş

se mai primesc eleve de'a 14—17 ani.

Se deschide şi curs separat pentru doamne şi domnişoare.

Oricine poate învăţa a lucra şi a croi în 6 maximum 8 luni.

Se mai deschide şi curs seral pentru acei care nu au posibilitatea să urmeze în timpul zilei. Taxa cursurilor este foarte mică. Pentru fete orfane gratuit. Inscrierile se fac zilnic dela 9—12 şi 4—7. Amatorii se vor adresa D-nei Cardaş str. Păcurari 39 Iaşi.

CINEMA SIDOLI

cu preţuri excepţionale de vară

18 şi 8 lei

dela 3—12 noaptea, 2 grandioase premiere

O aventură în zori de zi

cu a'moasa Carole Lombard

Al doilea film

Ferma Morţii

Un film de aventuri uimitoare

Complectare:

JURNAL SONOR CENTURY

RENTA ÎNZESTRĂRII

Renta consolidării, Bonuri de Impozite, Titluri Urbane Iaşi şi orice efecte şi acţiuni, cumpără şi vinde BANCA

EM. MARCOVICI

IAŞI

Str. Ştefan cel Mare 15

la cursul Bursei din Bucureşti.

Stăm la dispoziţia Onor. publicului cu orice informaţiuni de Bursă în mod cu totul gratuit.

LATINA preparare extraordinară pentru bacalaureat cu 200 lei. Strada Dancu 3 etaj.

PILULA de SLANIC

DURERI DE DINŢI

ALUNGĂ IMEDIAT

NOVAL

CALMANTUL IDEAL

NU ATACĂ INIMA, NU IRITĂ RINICHII

Cereţi la farmacii cutii originale.

Mărturisiri sportive

(Continuare din pagina 1-a)

să mănânce, ce să mănânce, cum să se curăţe. Nevoia este a ta, pentrucă să fii mai sănătos. Apoi dacă folosul e al tău, eu să-ţi mai şi plătesc?

Totuşi sportul a ajuns la această nerozie. Tinerii sunt scoşi la joacă, iar eu trebuie să le plătesc.

Mare comedie şi asta! Nu e destul că-i scot la aer şi mişcare? Să le mai căptuşesc şi punga pentru asta?

Dar lucrurile au ajuns aci *din pricina negustoriei*. Dacă anumiţi mehenghi au văzut că lumea e atât de neroadă încât plăteşte ca să vadă cum o mână de tineri se tăvălesc pe jos şi se iau de păr ca să culeagă o minge îndată au înţeles că de aici pot ieşi parale. Atunci şi-au tocmit jucători care să facă aceasta pe bani.

De aici a urmat că o seamă de tineri au văzut că pot câştiga parale prin joacă. Atunci au privit aceasta ca o meserie şi iată deci răsărind tagma sportivilor meseriaşi. Jocul nu mai este o lature a vieţii noastre, ca să ne ţinem sănătatea şi să fim vânjoşi şi voinici, ci e o cale de câştig.

Deci dintr'odată au ieşit la iveală două soiuri de negustori ai sporturilor: unii sunt ceice tocmesc pe tineri pentru joc şi-i cară de colo colo, alţii sunt înşişi jucătorii. Şi unii şi alţii acum se ţin din ce se câştigă prin intrarea la privelişte.

Acum sunt destui tineri care caută să-şi facă rostul în lume prin joacă. El nu-şi mai caută o meserie, fiindcă văd că o astfel de meserie este jocul.

Dar aceasta a fost rostul sportului, să alcătuiască tagme care să trăiască din el? Nu; ci să suile bărbăţie în vinele tuturor. Departe însă este sportul de azi de aceasta. El a scăzut la treapta de negustorie şi a croit o seamă de paraziţi ai sportului. Nu faci alta decât te joci, dar trăieşti.

Ca să ai însă tagme de oameni care nu fac nimic pe lume (căci jocul doar nu e o treabă pentru alţii), dar trăieşti, şi încă din belşug, este a fi parazit. Astfel, pe de o parte manichiuristele, pe de alta trântorii sporturilor, caşi gâcitoarele şi prezicătorii sunt o sumă de lipitori care scumpesc viaţa. Trăiesc din munca altora fără a da nimic în schimb.

Sa nu ni se spuie că sportagiii dau petrecere altora, fiindcă nu aceasta a fost ţinta sportului. El nu a fost pentru a sluji ca petrecere unor privitori, şi nici nu a venit la noi cu ţinta aceasta.

Dar oare să fie adevărat că trăieşte cineva din sporturi? O fi poate un mezelic pe lângă altele, dar nu chiar un chip de trai.

Noi nu avem însă nevoie să ne închipuim nimic. Nu avem decât să cetim cronicile sportive şi să ascultăm înseşi mărturisirile sportivilor. Ei singuri ne spun ce mare chilipir a ajuns toată reţeaua sportivă în Ţara Românească.

Cum să nu se lase tinerii de altele şi să nu se oprească la sport! Ia ascultaţi cum sportivii se destăinuiesc singuri. Astfel, în cronica sportivă a ziarului „Adevărul" de la 20 Aug. a. c., cetim:

„Se ştie că spectacolele footbalistice au devenit un excelent mijloc de succese financiare". Pentru aceasta se întrebuinţează fel de fel de mijloace, ca nu cumva aceste izvoare de câştig să scadă. Dacă, de pildă, s'ar şti despre o echipă oarecare că a fost bătută la cutare joc, lumea are să vie la jocul ei mai puţin. De aceia, dacă o echipă străină a fost bătută la noi, ziarele din ţara ei nu pomenesc de aşa ceva, ca nu cumva lumea să slăbească a veni la jocul ei.

„Este deci logic, scrie „Adevărul" mai la vale, că dacă ziarele ţărilor mai sus menţionate (Cehoslovacia, Ungaria, Italia, Austria şi Elveţia) ar însera înfrângerile suferite de reprezentanţii lor cei mai autentici la noi, în ţară, „atunci calculul hârtiei" diminuiază sorţii de izbândă a acelor echipe precum şi succesul material, căci publicul depreciind valoarea combatantei care a fost înfrântă de o „echipă obscură" nu mai vine în număr mare la partidele acestea.

Auziţi? trebuie să nu se ştie că ai fost bătut, pentrucă lumea să nu slăbească a veni la tine. Atât de mare preţ se pune pe năvala lumii la luptele sportive, încât sportul se socoteşte omorât, dacă nu vine lumea să-l privească.

Dar atunci unde mai este ţinta sportului? O! ea a zburat de mult. El trăeşte acum cu totul pe alte temelii. El alcătueşte o reţea de echipe care se încrucişează dealungul şi latul ţărilor, într'o mare alcătuire biurocratică, pusă şi ea numai pe câştig.

Astfel sportul este „un excelent mijloc de succese financiare", cum scrie cronicarul sportiv al „Adevărului".

Ar putea spune cineva că

Continuarea în pag. 3-a

AZI la ROXY triumful cinematografiei moderne | Realizare cu Frederic March, Merle Oberon şi H. Marshal

Ingerul Intunericului

Al 2-lea film

ORDONANŢA cu Marcel Chantal

Miky Maus şi Pathe Nathan complectează programul

Linia svelță

O dietă rațională combină frumosul cu sănătatea. Grăsimea desavantajează, îmbătrânește și îmbolnăvește.

CEAIUL D'ERNST RICHTER

compus din 11 plante naturale, nu conține corpuri chimice, săruri sau alte ingrediente vătămătoare organismului, stăbește în mod absolut higienic, influențează circulația sângelui și întinerește

Pachetul Lei 100
Extra concentrat Lei 120

Lucrările de amenajare

a Facultății de litere

Străduințele d-lui decan O. Tafrali

D. profesor Tafrali, decanul facultății de litere, a lucrat toată vara și lucrează încă, pentru a da facultății un aspect modern și în acelaș timp foarte intere ant.

Intrarea, cari se află în noua construcție a fost complectată, iar curtea specială se pavează. Toate acestea se fac de către facultate.

Dar d. profesor Tafrali a creat o instituție nouă, de mare însemnătate. In adevăr, prin o muncă stăruitoare, a creat o bibliotecă a facultății, care nu numai egalează, dar chiar întrece multe biblioteci similare din străinătate.

Omul sfințește locul. DAN

Activitatea partidului național - creștin

Mîne la Brăila, vor face declarații d-nii A. C. Cuza și O. Goga

Mâine, Duminică 6 Septembrie crt., are loc la Brăila o mare demonstrație politică a partidului Național-Creștin.

Din Iași va lua parte o delegație în frunte cu d. prof. A. C. Cuza, președ. suprem al partidului și d. prof. Gh. Cuza, secretarul general.

De la centru va veni și d. Octavian Goga, însoțit de statul său major.

Oratorii vor polemiza cu celelalte partide în special cu Național-Țărăniștii

Un punct principal din discursurile ce se vor rosti, îl va forma politica externă, în legătură cu ultimele evenimente.

După întrunire, d-nii: prof. A. C. Cuza, Octavian Goga și prof. Gh. Cuza, însoțiți de câțiva fruntași, se vor deplasa în comunele învecinate orașului Brăila, unde se vor ține niște steaguri ale noilor organizații întemeiate.

*

Intrunirea de mâine dela Brăila, este a 12-a demonstrație politică a partidului Național-Creștin din vara aceasta.

Seria acestor adunări se va termina pe la începutul lunii Octombrie crt. când se vor începe pregătirile pentru demonstrația ce va avea loc la București, probabil între 1 și 10 Noembrie crt.

*

Conform ordinului dat de la centrele respective, au loc mâine, în toată țara, întruniri în comunele județene.

V. G.

GASTRITĂ CRONICĂ

Prin gastrită se înțelege o inflamație a mucoasei stomacului, datorită unei intoxicații cu carne stricată, alcool, unei otrăv puternice sau unei infecțiuni microbiene. Gastrita cronică e cauzată în special de abuzul de căr uri, alcool, condimente, tutun, cafea, purgative, etc. Semnele gastritei cronice sunt: misturea grea, balonarea, râgâelile, greturile, amețelile, lipsa poftei de mâncare. Pe lângă regim, e recomandabil un tratament cu „Gastro D." care reduce aproape complect fenomenele dureroase, reducând inflamația pieliței care căptușește stomacul.

Gastro D. se găsește de vânzare la toate farmaciile și drogueriile din țară sau se expediază contra ramburs de lei 130 de către farmacia Thoiss, București, calea Victoriei 124.

D-na Agatha Bîrsescu

se află restabilită

D-na Agatha Barsescu, distinsa profesoară de la Academia de Artă Dramatică, și-a petrecut vacanța la Zizin (Brașov).

Din cauza unei grave răceli, marea tragediană a fost serios bolnavă, doctorii interzicându-i orice efort.

Acum însă, d-na Agatha Barsescu se află în convalescență și în curând va fi complect restabilită. D-sa s'a reîntors la Iași, declarând admiratori or și elevilor ce-au întâmpinat-o cu entuziasm:

— „Mă bucură, dragii mei, că mă reîntorc în Iașul meu scump. Am fost bolnavă destul de serios, dar acum sunt aproape restabilită. Totuși nu cred că o să pot da spectacolele anunțate.

Singura bucurie ce mi-a rămas este clasa mea de la Conservator, a cărei deschidere o aștept cu nerăbdare, pentru a-i dedica întreaga mea energie și pricepere".

Urăm distinsei profesoare restabilire deplină, cât mai curând.

„Călăuza Iașului"

apare în preajma „Lunei Moldovei"

Cel mai bun îndrumător pentru vizitatorii Iașului

„CĂLĂUZA IAȘULUI", interesanta lucrare a d-lor C. R. Ghiulea și L. Paul, iesă zilele acestea de sub tipar și va fi pe piață în preajma deschiderii „LuneiMoldovii".

„Călăuza" va fi cel mai bun îndreptar pentru vizitatorii care vor veni cu prilejul „lunei Moldovii".

Lucrarea este ilustrată cu peste cinci zeci clișeie reprezentând vederile cele ma sugestive.

Vizitatorul se va putea ușor îndruma după cele cinci rute splendid desenate de d-ra Titli—Jeana Ghiulea.

Comercianții și industriași au prin Călăuza — ce se va răspândi în mii de exemplare —cel mai bun mijloc de propagandă.

Reclame se mai primesc până Marți 8 Sept. crt.

Cronica judiciară

Corespondență violată. — D. Ion Pojoiță student, domiciliat în comuna Mogoșești a reclamat justiției că a primit prin oficiul poștal din acea localitate o scrisoare, al cărei plic a fost în prealabil deschis.

Studentul cere justiției o anchetă pentru a se stabili cine i-a violat corespondența.

*

Rechizitor pentru loviri. — In urma reclamației d-lui căpitan Alex. Cirilă din Aleia Gr. Ghica Vodă, parchetul a dat rechizitor de trimitere în judecată pentru loviri împotriva d-lui Galiș Profir din str. Dochia.

*

Arestare ilegală. — Maria Slobodeanu din str. Gârlei, s'a plâns parchetului că ar fi fost arestată în mod ilegal și ținută un timp la chestură Motivul arestării ar fi că reclamanta a avut un schimb de cuvinte cu un bogătaș ieșan.

*

Insulte. — Paraschiva și Ferdinand Dumitrov.ci din str. Ghiorghiu 12, au reclamat parchetului pentru insulte pe d-rele Maria Laurescu și Clemansa Țighiliu din aceiași stradă.

Reclamanții se constitue parte civilă cu suma de 90 mii lei.

Clasarea unui dosar interesant. — Cabinetul de instrucție a terminat cercetările în legătură cu moartea tânărului Aurel Dan din Str. Dochia.

Tânărul în cauză a murit în urma unei operațiuni ce i s'a făcut la un spital și familia acestuia a adus acuzații medicului operator.

Cercetările neputând stabili vre-o culpabilitate, parchetul a dispus clasarea dosarului.

*

Neînțelegere bănească. — D-na Marna Muhai Schvichi din Str. Ipsilante, a acționat în judecată pe d-nii Leon Balan și Gh. Precupeanu din Podu-Ilcae.

Aceștia au luat cu arendă un teren dela reclamantă, dându-i un aconto înainte de încheierea contractului, refuzând apoi plata restului.

Se cercetează.

*

Reținere de acte. — Tânăra Nsstasia Dobreni originară din Storojinet, s'a plâns împotriva d-nei Cleopatra Mironescu din str. Păcurari care-i reține actele. Reclamanta mai pretinde că ar fi fost bătută de d-na Mironescu.

REP

Dela Consiliul de Război

Consiliul de război sub președinția d-lui col. Edmond Munteanu, a condamnat eri dim. pe plutonierul Bâclea din depozitul de muniții Todireni la două luni închisoare și 500 lei amendă pentru abuz de putere. Subofițeru dădea soldații la munca câmpului la diferiți moșieri pentru care încasa bani ce și-i însușea.

Consiliul a mai condamnat pe soldatul Ionescu Constantin din Reg. 29 Infanterie, la 1 an închisoare, pentru dezertare repetată pe Parlijansky I. din reg. 2 Artilerie, tot la 1 an închisoare pentru dezertare repetată și pe Mojes Leon pentru ofensa superiorului la 3 luni închisoare, 1000 lei amendă și 500 lei despăgubiri în folosul statului.

După 3 indigestii vine ulcerația

O indigestie e un eveniment banal. Două indigestii succesive pun pe gânduri. Trei indigestii—e grav.

In lumea întreagă, cea mai mare parte a oamenilor având stomacul delicat și plăcându-le, totuși, masa bună, sau sunt siliți să mănânce în grabă, au la îndemână un flacon de Magnesia Bisurata. Aceasta tocmai pentru evitarea indigestiei care, dacă se repetă prea des, aduce cu ea cele mai grave complicații. Ulcerul stomacului n'are adesea, altă cauză decât o rea digestie repetată, și doar este atât de simplu ca, după fiecare masă sau la prima indispoziție principiuită de stomac, să absorbiți puțină Magnesia Bisurata ca, în trei minute să înceteze acele senzații usturătoare, colicile, gazele, durerile de cap, somnolența și acea apăsare, după două sau trei ore dela masă.

Magnesia Bisurata se află de vânzare în toate farmaciile și drogueriile, cu prețul de lei 75.— sau în format mare economic, cu lei 110.—.

Tinerețe ?

GORJACIE DEȘECIKI
— Viața în Rusia de azi —
LUNI LA SIDOLI

din PARIS

ne-au sosit produsele care au revoluționat arta cosmetică a Franței punând preparate de

RADIUM

în serviciul îngrijirei frumuseței, grație celebrelor formule ale Doctorului Alfred CURIE cari sunt la baza

CREMEI și PUDREI

THO-RADIA

CREMA
Tubul mare .. .. Lei 80.—
Borcanul .. .. .. Lei 110.—

PUDRA
Cutia mijlocie Lei 60.—
Cutia mare .. Lei 110.—

DEPOZIT:
Soc. Gen. Parfumerie
Str. Luterană 6, București

Prin compoziția lor științifică, aceste produse regenerează țesuturile pielei mărindu-le vitalitatea.

Sunt singurele produse cari nu disimulează numai imperfecțiunile pielei, ci le și suprimă în mod radical.

Crema THO-RADIA — repară țesuturile și face să dispară cosurile și ridurile pielei
Pudra THO-RADIA — prin finețea și aderența sa dă pielei aspectul mat și strălucirea inegalabilă a tinereței.

SE GĂSESC LA TOATE FARMACIILE ȘI DROGUERIILE
Singurele produse cosmetice aprobate de Ministerul Sănătății Publice

Postăvăria

Langer Frères

Furnisori ai Curții Regale — Casa fondată în 1908

Casă de încredere

Desene exclusive

Numai calități superioare

Reprezentanța generală Iași

Strada Ștefan cel Mare No. 11

La Schitul „Tărâță"

Hramul schitului „Tărâță" (Adormirea Maicei Domnului) s'a prăznuit și anul acesta, cu deosebită cucernicie.

Slujba a fost frumos oficiată de P. C. Calistru Haidamac, starețul Mănăstirei Cetățuia împreună cu pr. Maxim starețul schitului „Tărâță" și diaconul Economul.

Răspunsurile au fost date de călugării schitului.

După slujbă, oaspeții au fost poftiți la arhondaric unde s'au servit bucate moldovenești și un vin generos, într'o binelăcătoare voe bună.

Cuvânt de laudă se cuvine curiosului stareț Maxim și călugărilor, care duc gospodăria mănăstirească în ordine și curățenie desăvârșită, precum și într'o înfrățire adevărat creștinească.

AS.

M. A. GOLDȘTEIN
Proprietarul magazinului
„TRIUMF"

D-N STR. LĂPUȘNEANU 44 anunță onor. clientelă că s'a restabilit la Iași, luând personal conducere atelierului și magazinului său. Cu această ocazie s'a reasortat cu STOFE FINE, TRENCH-COAT-uri englezești și FULGARINE pentru domni și doamne.

Execută ireproșabil mantouri și haine de damă cu prețuri fără concurență.

Informațiuni

x **D-l profesor doctor I. Tănăsescu reintorcându-se în localitate, a reluat consultațiile în cabinetul d-sale din str. Coroi 6 (1—4 d. a.).**

x *Dl. Prof. Dr. L. Ballif* consultă zilnic între orele 3-5; Boli nervoase și endocrine. Str. Sărărie 100.

x *D rul Panaite Zosin* dă consultațiuni (nervoase și interne) în str. Armeană 15, *de la 2 la 4 d. a.*

x *Dr. D. Goldstein* s'a întors în localitate și și-a reluat consultațiile de *boli interne și femei* în cabinetul d-sale din str. Ion Creangă 103.

x La Școala de Agricultură gr. I Belcești, jud. Iași sunt vacante pentru anul școlar 1936 | 37, 20 locuri bursă în clasa I și 10 locuri în cl. II.

Cei interesați pot cere lămuriri direcțiunei școalei. Inscrierile se fac până la 23 Septembrie.

x *Dl. Dr. George Costin*, cunoscutul medic radiolog, reîntorcându-se în localitate și-a reluat consultațiile la institutul d-sale din str. Petru Rareș No. 9 (lângă cinema Phoenix). Orele de consultații între 3—5

Luați Pilule Slănic

x *Generalul Dr. G. Sava Goiu*, reîntors în localitate și-a reluat consultațiile pentru boalele de ochi, 2—4. Strada Vasile Conta 30.

x *Dl. Doctor Grigore M. Osipov-Sinești* întorcându-se din străinătate, a reluat consultațiile de *dentistică, ortodonție* și *chirurgie dento-maxilo-facială* în cabinetul său din str. Lăpușneanu 29, zilnic între 3—7 p. m. afară de sărbători.

Purgativul cel mai bun? Pilulele de Slănic!

x *D. Avocat Max Silberman* reîntorcându-se în localitate și-a reluat consultațiile în biroul d-sale din Str. Vodiniei 12.

x *Doctorul D. Hornștein*, reîntors în localitate a reluat consultațiunile de nas, gât și urechi în str. Gh. Mârzescu No. 4 de la 3—6 d. a.

Cel mai eficace purgativ? Numai Pilulele de Slănic

x De bătături și monturi la picioare, atât de supărătoare, mai ales în timpul verei, scăpați sigur și repede întrebuințând CORIDIN WERNER.

Preparat de Farmacia Werner—Iași. 8

x Siropul fitotanic Dr Ratianu aprobat de Consiliul Sanitar Superior, se recomandă cu mare succes copiilor lymfatici, anemici, scrofuloși și rachitici pentru purificarea și regenerarea sângelui, înlocuind Untura de Pește. Nu produce jodism. Depozit Farmacia Dr. Ratianu, str. Cuza-Cuza Vodă 48.

aceasta ar privi echipele străine. Dar ale noastre?

Apoi atunci să ascultăm pe alții, care ne povestesc ceva și despre ale noastre. In această privință, destăinuiri frumoase ne dă ziarul „Ecoul" din Arad dela 28 Aug. a. c.

Cronicarul sportiv al acestui ziar ne spune verde că „nu se mai poate juca azi football fără bani. Adecă se poate, dar cu jucători mediocri, vedetele neprimind să joace gratis, așa de dragul ochilor cuiva, într'o echipă".

Ați înțeles? O echipă, pentruca să poată ademeni lumea, trebuie să aibă jucători vestiți. Altfel privitorii nu vin. Atunci cauți să ai jucători buni. Pe aceștia însă trebuie să-i plătești bine. De asta jocul costă parale.

Dar stați să vedeți, că destăinuirea nu se oprește aici. Cronicarul mai spune că nu le putem cere jucătorilor „să-și riște oasele jucând până la ultimul strop de energie ca să câștige". Fiind vorba de o echipă sportivă din Arad, el adaogă: „jucătorii sunt țiuți cu lapte și cu miere. Curgleii în buzunarul loc ca goalurile în poarta adversarilor".

Se mai simte în toate acestea că ar mai fi vorba de ținta sportului? De loc. Sportagiul tocmit, joacă până la istovire ca să câștige. Dacă câștigă, e un titlu pentru el ca să fie tocmit și altădată.

Ba încă este ținut prin contract, ca să nu joace aiurea. Antreprenorii sporturilor au în minte toate acestea, pentrucă jucătorul bun aduce parale bune. La rândul lui, jucătorul este plătit bine. Ce? „să-și riște oasele" pe degeaba?

Asta e temeiul pe care se sprijină sportul în ziua de azi. O sumă de lipitori biurocrate, apoi, din felurite federații, trăiesc pe spinarea lui.

Dar mai este el ce se făgăduia a fi? Nici pe departe. Nu are nicio grijă de a întări sănătatea neamului și a crea valuri de oameni vânjoși. E s'a oprit numai la o mână de oameni, cu îndemânări la zvârlit din picioare, la trasu cu pumnul, la salturi, învârtiri și tăvăliri după minge,— dar încolo nimic.

De aceia nu merită de loc grija care i se arată, fiindcă el n'a venit pe lume cu rostul de a ne da echipe de jucători pe bani, ci de a deprinde lumea să iasă din zăcere, să se miște, să tragă în plămâni aier sănătos și așa să se înzdrăvenească. De oarece însă sportul nu mai face aceasta, trebuie lăsat în plata Domnului și căutate alte chipuri de întărire a sănătății.

Astea trebue să le știe mulțimea și să nu mai alerge năucă după sporturi.

Arhim. SCRIBAN

ULTIMA ORĂ

Dl. Tătărescu pleacă la Paris la sfîrşitul lunii curente

Şi ministrul de externe se duce în străinătate

Bucureşti 5.— D. Gh. Tătărescu, preşedintele consiliului de miniştri, va întreprinde, la sfârşitul lunei un voiaj în străinătate.

Obiectivul călătoriei este Parisul.

Primul ministru se va duce să mulţumească personal guvernului francez pentru concursul dat în ultimile tratative financiare.

D. Tătărescu va lipsi din ţară numai câteva zile.

Interimatul preşedinţiei consiliului va fi ţinut de d. Ion Inculeţ.

Şi d. ministru Antonescu...

D. Victor Antonescu, ministru de externe, va pleca în străinătate la sfârşitul săptămânii viitoare.

După ce se va duce întâiu în Germania în interes familiar, ministrul de externe va pleca la Bratislava pentru a lua parte la conferinţa Micei Înţelegeri.

Conferinţa Micei Antante va examina toate problemele internaţionale de actualitate, precum şi propunerile pentru reforma Societăţi Naţiunilor.

Problema autonomiei universitare

Convocarea Consiliului inter-universitar

Bucureşti 5.—Joia viitoare va avea loc la ministerul instrucţiunii o şedinţă extraordinară a consiliului inter-universitar (toţi rectorii şi decanii din ţară).

Se va discuta proectul de lege alcătuit de d. dr. Angelescu cu privire la chestiunea autonomiei universitare.

Rectorii şi decanii vor fi împuterniciţi de a lua pe loc măsurile disciplinare fără nici un aviz. Proectul mai conţine dispoziţii categorice pentru îndepărtarea politicei din universităţi iar taxele universitare nu vor mai fi încasate de profesori.

Conferinţa prefecţilor din Moldova pentru menţinerea ordinei

Bucureşti 5 — Eri după-miază a avut loc la Inspectoratul Jandarmeriei, conferinţa prefecţilor din Moldova.

D-nii Iuca şi Bentoiu au hotărât să reorganizeze toate serviciile a căror menire este în prim loc menţinerea ordinei.

S'a mai hotărât ca pentru coordonarea măsurilor de ordine, să aibă loc în fiecare săptămână la prefecturile de judeţ, conferinţe ale şefilor de autorităţi.

Prefectul va avea rolul de coordonator.

Ministerul de interne a dat ordine stricte pentru reprimarea oricărei încercări de tulburare a ordinei.

D-nii Iuca şi Bentoiu au avut apoi o conferinţă cu inspectorii de jandarmerie şi siguranţă.

Măsurile vor fi comunicate tuturor şefilor de partide.

*

D. Inculeţ vice preşedintele Consiliului a avut eri o lungă întrevedere cu d. prof. N. Iorga.

Cazuri de avort

Chişinău.—La spitalul evreesc au fost internate eri femeile Rabolcianu şi Lapciuscaia, care şi-au provocat avorturi. După câteva ore de chinuri, Lapciuscaia, a încetat din viaţă. Starea celeilalte femei e foarte gravă.

Se fac cercetări.

Tot ce e mai nou şi elegant în poşete şi mănuşi de piele Gant Royal
vă oferă cu preţuri eftine magazinul
„LA GHEM"
STR. ŞTEFAN CEL MARE 2 (lângă Fraţii Hirschensohn)

Un denunţ dovedit neîntemeiat

în jurul unei încercări de sinucidere

In legătură cu încercarea de sinucidere a d-rei Zaharia Diaconu, elevă la Şcoala de moaşe din localitate, am relatat că s'a produs un denunţ anonim împotriva d-lui Petre Simion funcţionar la Maternitate.

Ancheta făcută de poliţie, şi declaraţiile unor eleve şi ale altor persoane interogate, au stabilit că d. Simion este complect nevinovat şi că nici o bănuială nu rămâne asupra-i.

Denunţul a fost opera unui rău voitor care, îndată ce va fi identificat, va avea să tragă consecinţele.

DURERI DE CAP
ORICÂT DE APĂSĂTOARE, ORICÂT DE GREU COMBATE SIGUR NUMAI
NOVAL
NU ATACĂ INIMA, NU IRITĂ RINICHII
Cereţi la farmacii cutia originale.

Pilulele de Slănic: purgativul ce nu face dureri.

Guvernul dezminte că ar face demersuri pe lângă d. Titulescu

Demisiile de solidarizare cu fostul ministru

Bucureşti 6. — In legătură cu demisiile din corpul diplomatic, în semn de solidaritate cu d. Titulescu, ziarul „Dimineaţa", apărut astăzi în Capitală anunţă câteva noi solidarizări.

Dl. N. Raicoviceanu ministru plenipotenţiar şi intim colaborator al d-lui Titulescu şi-a înaintat demisia şi a plecat la Cap-Martin.

D. Cristu ministru plenipotenţiar şi şef al diviziei economice din ministerul de externe, a cerut eri să fie demis din această demnitate.

D. Vişoianu, ministrul României la Varşovia, îşi va prezenta şi dsa demisia. D. Vişoianu este acum în drum spre Cap-Martin.

*

Cercurile politice comentează voiajul d-lui Franasovici la Cap-Martin, ca având de îndeplinit o misiune din partea guvernului, pe lângă d. N. Titulescu.

Cercurile guvernamentale însă dezmint că d. Franasovici ar avea o însărcinare din partea guvernului şi citează în acest senz următoarea eşire a d-lui Tătărescu:

—„Noi nu ne ducem la Canossa !!".

Guvernamentalii spanioli părăsind Irunul

l-au transformat într'un morman de cenuşă

Rebelii merg spre San Sebastian

Paris 5. — După lupte înverşunate Irunul a căzut eri în mâinile rebelilor. La miezul nopţii rebelii au ocupat complect şi podul internaţional care face legătura între Spania şi Franţa.

Un cerc de flăcări a împiedicat pe rebeli să ocupe în primele ore centrul Irunului, deoarece toate clădirile ardeau.

Trupele de miliţieni s'au retras să apere San-Sebastian şi numai o parte a rămas să încendieze Irunul.

Trupele naţionaliste înaintează acum spre San-Sebastian.

Guvernul Giral a demisionat eri şi imediat s'a format un guvern socialist sub şefia d-lui Largo Caballero.

Au intrat în noul guvern şi doi comunişti.

Informaţii

x La Camera de Comerţ a sosit o telegramă care anunţă definitivă fixare a alegerilor pentru ziua de 29 Octombrie curent.

x Reducere pe C. F. R. In vederea congresului funcţionarilor judecătoreşti, care se ţine la Iaşi în zilele de 12, 13 şi 14 Septembrie s'a acordat o reducere de 50 la sută pe C. F. R.

x Luni 7 Septembrie, ora 9 seara, la clubul naţional-ţărănesc local va avea loc o şedinţă în care se va face comemorarea profesorului Ioan Borcea, fost membru al organizaţiei de Iaşi.

x Eminentul urolog ieşan Dr. B. Fingerhut pleacă astăzi la Viena, fiind invitat la congresul internaţional de urologie, ce se ţine acolo în luna Septembrie.

x CAMERA DE MUNCĂ Circ. Iaşi, având un pavilion complect renovat în Expoziţia din Parcul „Regele Carol II" Copou pe aleia dela intrarea principală, —aduce la cunoştinţă celor interesaţi şi care ar dori să expuie produsele meseriei sau profesiei lor în acest pavilion pentru luna Moldovei, să se adreseze de urgenţă la sediul Camerei din Piaţa Unirei, pentru a li se reţine boxele necesare.

x CONFERINŢĂ SIONISTĂ — Despre „Evenimente din Palestina" va conferinţa, pe lângă fruntaşii vieţei evreeşti locale, şi Eminenţa Sa Rabin B. Burstein din Botoşani, Duminică 6 Septembrie a. c. ora 5 p. m. în sala Orfelinatului Evreesc.

Intrarea liberă.

x D. Col. C. Gheorghiescu dela Inspectoratul Jandarmi, care şi-a petrecut concediul la Sinaia, s'a reintors în localitate.

Deasemeni şi d. Cpt. Ursuleanu, comandantul legiunei de jandarmi oraş, care a vizitat Berlinul, participând la Olimpiadă, s'a reintors la Iaşi.

x Clinica II chirurgicală (Profesor Tănăsescu) se redeschide pe ziua de 7 Septembrie a. c.

x Astăzi ora 4 p. m. are loc serbarea organizată de Soc. „Sprijinul Funcţionăresc" în grădina „La Salcâm" str. Eternitate.

x Parchetul a fost înştiinţat că, în cursul lunei August, au fost internaţi la spitalul Socola un număr de 100 alienaţi.

Bolnavii sunt din judeţele Iaşi, Baia şi Bălţi. Majoritate sunt săteni suferinzi de pelagră.

x D. institutor I. Platon a fost reales preşedinte al Asociaţiei învăţătorilor din Iaşi.

x D. Iosif Fischler a fost exclus din organizaţia partidului naţional-ţărănesc, sectorul Hala-Sf. Lazăr.

x PARASTAS — Mâine Duminică 6 Sept. la ora 11 dim. va avea loc la Biserica 40 Sfinţi, iar la ora 12 a. m. la cimitirul Eternitatea, parastasul de un an dela moartea regretatului Alexandru Petru Poni.

Prietenii şi cunoscuţii sunt rugaţi a lua parte.

x La Bârlad a încetat din viaţă, în mizerie, femeia Catinca Popa, în etate de 102 ani.

Dr. GANCEVICI
consultă
BOLI DE PIEPT
str. Lăpuşneanu No. 19
Luni, Mercuri şi Vineri
între orele 1—4 p. m.

CABINETUL DENTAR
Sirota-Grosu
Str. Elena Doamna 17
casele Gheltzer (localul fost judecătorie Ocol 1 Urban)
Lucrări moderne
Orele de consultaţie dela 15 August—15 Septembrie:
9-11½ dimineaţa
3½-7½ după masă

Încălţăminte durabilă elegantă pentru domni, doamne şi copii
STR. CUZA VODĂ 69 TEGRA
VINDE EFTIN TOT ANUL

Ştiri poliţieneşti

SCANDAL în localul Sakmary

Un birjar maltratat de un funcţionar dela primărie

Astă-noapte s'a produs un scandal în localul Sakmary din str. Arcu. Birjarul Aron Şmilovici din şoseaua Naţională 41 care se afla în local, a fost maltratat de funcţionarul Dunea dela primăria locală. Birjarul a fost lovit cu un corp contondent şi însângerat.

Victima se va prezenta medicului legist.

Incercare de sinucidere. — Tânăra Valentina Bichinel din Bd. Ferdinand 20, a încercat să-şi pună capăt vieţii, înghiţind o cantitate de tinctură de iod.

In urma îngrijirilor primite dela un medic din cartier, Valentina Bichinel se află în afară de orice pericol.

FURT.— Indivizi necunoscuţi au pătruns astă-noapte în locuinţa cizmarului Ion Turculeţ din Ţuţora, furându-i diverse lucruri casnice.

Se cercetează.

REP.

Ţărăniştii n'au luat o atitudine hotărâtă

ci au decis convocarea comitetului executiv

Bucureşti 5.— La delegaţia permanentă naţional-ţărănistă de eri, au lipsit d-nii prof. N. Costăchescu şi Gică Măcărescu din partea organizaţiilor moldovene şi Victor Deleu din partea organizaţiilor ardelene.

Deasemeni n'a participat nici d. Iuliu Maniu, a cărui prezenţă ar fi putut contribui la luarea unei hotărâri asupra atitudinei partidului.

După discuţiile urmate, delegaţia permanentă a dat un comunicat prin care anunţă că „gărzile ţărăneşti" nu vor fi dizolvate decât atunci când se vor dizolva şi celelalte gărzi politice.

*

Delegaţia permanentă a mai hotărât însă convocarea celui mai înalt forum statutar, care este comitetul central executiv al partidului.

Comitetul se va întruni la 24 Septembrie şi vor lua parte toţi parlamentarii partidului şi toţi şefii de organizaţii.

Vor lua cuvântul atunci d-nii Mihalache, Maniu Costăchescu şi ceilalţi fruntaşi ai partidului, după care se vor lua marile hotărâri cu privire la orientarea şi acţiunea viitoare.

*

Cercurile naţional-ţărăniste afirmă că în preajma şedinţei comitetului central executiv vor avea loc la Palat, câteva audienţe ale unor fruntaşi ai partidului.

D. VICTOR IAMANDI IN IAŞI

Ministrul Cultelor şi Artelor, d. Victor Iamandi, a sosit aseară în localitate, fiind primit la gară de câteva sute de partizani şi numeroşi prieteni.

Plin de voie bună, înaltul demnitar ne-a arătat că în întrevederea avută cu primul ministru a discutat în linii generale, programul de guvernare al echipei remaniate.

In cursul săptămânei viitoare—după depunerea jurământului—va face delaraţii privind felul cum înţelege D-sa să conducă departamentul Cultelor şi Artelor.

D. ministru V. Iamandi rămâne în localitate probabil până Luni seara.

Azi dimineaţă D-sa a primit la Prefectura de judeţ luând contact cu diverse categorii de solicitanţi. REX.

Ancheta în jurul sustragerei de mărfuri din vagoanele c. f. r.

In legătură cu banda de ceferişti care a sustras diverse materiale din trenuri, d. comisar şef Bobeica conducătorul poliţiei gării, a interogat pe d. Aronovici proprietarul localului „Podoleanu" din Bd. Ferdinand, în cârciuma căruia s'a găsit o parte din marfa furată.

D. Podoleanu a declarat că a cumpărat peştele sustras dela câţiva ceferişti, fără a şti însă că e de proveniență dubioasă.

Cât priveşte mătăsurile d. Podoleanu a arătat că ele au fost depozitate în localul d-sale de către ceferişti.

Poliţia l-a eliberat provizor pe d. Aronovici.

Ceferiştii au fost înaintaţi sub stare de arest biroului judiciar pentru continuarea anchetei.

In acelaş timp d. Kazanovschi şeful biroului M. 1, a făcut formele pentru suspendarea până la judecare a ceferiştilor Gh. Cremene, I. Gheban, Gh. Sbiereanu, Gh. Ursu, P. Baltag, Gh. Neagu, P. Cazacu şi Ilie Raba,— autori sustragerilor de mărfuri din trenuri. Rep.

x Tenul iritat de vânt şi de soare se înfrumuseţează repede şi admirabil întrebuinţând Crema Miraculoasă preparatul Farmaciei Dr. A. Ratianu Iaşi, str. Cuza Vodă 48.

Această minunată cremă albeşte şi catifelează pielea distrugând petele şi coşurile de pe obraz. Se trimite contra ramburs ori unde s'ar cere.

Slănic-purgativ e duşmanul constipaţiei

Două doamne grav rănite

într'un accident de automobil

Bucureşti 5.— Un grav accident de automobil s'a întâmplat astă noapte pe şoseaua Azuga-Buşteni.

D-na Petrescu soţia subdirectorului fabricii de postav din Azuga, împreună cu d. Bischof, din Bucureşti str. Paleologlu 17, au plecat aseară la ora 9 cu o maşină spre a face o plimbare. In apropiere de Buşteni în dreptul spitalului „Principele Nicolae", au oprit maşina şi s'au aşezat pe iarbă să se odihnească.

La un moment dat însă, nu se ştie prin ce împrejurare, altă maşină care venea cu 100 Km. pe oră, a dat peste cele două doamne.

D-na Petrescu a fost grav rănită şi are baza craniului fracturată.

D-na Bischof are răni grave la cap şi pe corp.

Amândouă victimele au fost transportate la spital.

ORA 12

Rebelii spanioli acuză Franţa că se amestecă în luptele spaniole

Lisabona 5.—Agenţia „Reuter" transmite ştirea că generalul rebel Quepo de Lano a trimis un protest la Paris, în care arată că printre ostatecii capturaţi în ultimul timp, s'au găsit ofiţeri îmbrăcaţi in uniformă franceză.

De asemenea s'a dovedit că avioanele guvernamentale trec pe teritoriul francez, unde se alimentează cu bombe şi apoi bombardează poziţiile rebelilor.

Agenţia „Hawas" desminte, arătând că guvernul francez a fost totdeauna pentru deplină neutralitate în chestiunea spaniolă.

M. S. Regele în Ardeal

Bucureşti 5.— M. S. Regele se află la vânătoare în Ardeal. Suveranul se reîntoarce Luni la Sinaia.

Decepţia sentimentală a unei d-şoare

Bucureşti 5.—D-ra Marioara Georgescu din str. Sibiu 40, a încercat să se sinucidă azi dimineaţă înghiţind o cantitate mare de sare de mărăcriş.

In stare gravă ea a fost internată în spitalul Filantropia. Motivul actului disperat e de ordin sentimental.

Ciocnire de automobile în Bucureşti

Bucureşti 5 —Un accident care ar fi putut avea urmări foarte grave, s'a înregistrat azi dimineaţă la şosea.

O maşină în care se afla av. Const. Mironescu şi ing. Dan Balocea, s'a ciocnit cu o altă maşină ocupată de comisarii Stoescu, M. Artin şi Bresculescu.

Ambele automobile s'au răsturnat în şanţ. Toţi pasagerii au fost răniţi, fiind transportaţi la spital.

ANUL XXXII No. 8825

ABONAMENTE

Lei 360 . . . . pe un an
» 180 . . . . » 6 luni
» 90 . . . . » 3 »
» 1000 . . . . Instituții publice

ATELIERELE TIPOGRAFICE
IAȘI. — STR. LĂPUȘNEANU 37

Telefoane { Redacția 391 / Administrația 394 / Serviciul de noapte 367

1 LEU

OPINIA

Ziar popular cotidian

MARȚI 8 SEPTEMBRIE 1936

Premii Gratuite SERIA 67-a BON No. 32

Dl. Mihalache în opoziție...

Partidul naț-țărănesc, păcălit de mai multe ori în nădejdile lui, s'a văzut în fața unei noui prelungiri a guvernării liberale. Ba, colac peste pupăză, primește somațiunea să-și dizolve „gărzile" organizate în scop de apărare din pricina felului cum au fost până acum conduse treburile obștești.

Amețit de cursul evenimentelor, d. Mihalache a convocat delegația permanentă. In fața cîtorva fruntași, șeful a rostit un discurs; apoi s'au dus cu toții la masă căci li se lăcuse foame.

După amiază, d. Mihalache i-a mai tras o cuvântare; iar pe înserate s'a hotărât... continuarea discuțiilor pe data de 24 Septembre când urmează să se întrunească comitetul executiv central.

Prevedem că, după câteva amânări, prin Octombre, se va aduna comitetul executiv, și se va decide... continuarea discuțiilor peste câteva luni, la congresul general.

Iar până atunci, d. Mihalache va căpăta mandat să asigure guvernul că, de formă, nu poate dizolva „gărzile"; însă în fond sînt ca și dizolvate, deoarece nu vor întreprinde absolut nici o acțiune. Pe cuvânt de onoare!

Și între timp, d. Mihalache va sta cu mâna întinsă sub diverse ferestre, doar, doar, i-ar cădea în palmă câteva grăunțe din sacul miraculos...

Așa e condus un partid de „reînoiri fundamentale", cu aproape un milion de membri înscriși în registre!

Lr.

Din toată lumea

Proecte...

Ministerul instrucției anunță —cu surle și tobe—că va obliga pe profesorii universitari să nu mai facă politică la catedră; și totodată îi va sili să locuească în orașul unde au catedra.

Aceste măsuri au mai fost anunțate în anii trecuți. Ba există și o lege împotriva ambulantismului. Insă nu s'au văzut rezultate pozitive, — pentrucă *nu se prevăd sancțiuni.* Și nici de data aceasta nu-i vorba de sancțiuoi.

Un rău adânc înrădăcinat, nu poate fi stârpit de învechitul nostru politicianism.

*

Concomitent cu problema universitară, guvernul anunță și reglementarea vânzării ...icrelor negre!

Chestia aceasta, pentru boeri, fără îndoială că va fi dusă la bun sfârșit.

Sintem siguri că e singura chestie ce va fi rezolvită, din marile probleme care preocupă guvernul...

Când te bagi printre nudiste!

O întâmplare picantă s'a petrecut la Eforie — vestita noastră stațiune balneară.

Un domn cehoslovac venit și el în vilegiatură, s'a strecurat pe plaja nudiștilor, încercând să ia câteva fotografii... pitorești! Dacă omul nostru ar fi venit în costum de baie, calea valea; dar fotograful amator era îmbrăcat în haine de oraș!..

Femeile au simțit imediat că au de afacc cu un om cu gânduri necurate. Ca la un semn, au sărit toate asupra lui și l-au bătut, mă rog, cum numai femeile știu să bată!..

Bietul om a fost maltratat într'un hal îngrozitor. Femeile furioase au sfâșiat hainele de pe el, până l-au transformat în... nudist!..

Ca să știe altă dată, să nu se mai bage îmbrăcat printre nudiste!..

Revanșa!

Cetitorii își amintesc desigur fazele pasionante ale matchului de box dintre Joe Louis și Max Schmeling. Negrul a fost făcut „Knock-out" de german care astfel a devenit campionul lumii.

Dar organizatorii americani care își amintesc ce afaceri frumoase au făcut cu acest match,—vor să organizeze o nouă întâlnire a celor doi boxeri.

Pe de altă parte, nici Joe Louis nu se simte în apele lui, deposedat de titlul de campion al lumii. In vederea revanșei, negrul a devenit furios și se antrenează de zor. Zilele trecute Joe Louis a boxat cu celebrul Sharkey fostul campion al lumii. In doi timp și trei mișcări negrul l-a trimis la pământ.

Firește că Schmeling—care în acest moment se bucură de o popularitate extra-ordinară în Germania—are toate motivele să fie îngrijorat. Dealtfel—om prudent—Schmeling a cerut pentru revanșă frumușica sumă de 70 milioane lei!..

Lustragiul orb...

In una din gările Londrei își câștigă de mai multă vreme existența un lustragiu orb, dar foarte îndemânatec în meseria lui. E suficient să i se indice culoarea dorită, și în câteva clipe, pantoful sau ghiata este perfect lustruită.

Clientela sărmanului lustragiu e formată în deosebi din femei bătrâne, crescute în spiritul puritan. Ele sunt convinse că lustragiul orb nu se pretează la anumite indiscreții—cum fac ceilalți lustragii.

Originea jocurilor olimpice

In epoca recordurilor și a tuturor performanțelor sportive, nu-i lipsit de interes să ne ocupăm de originea jocurilor olimpice. Se spune că acestea datează dela serbările prin care se celebra victoria dela Termopile. După alții, jocurile olimpice ar fi fost instituite de Hercules, în anul 1346 înainte de Hristos.

Se știe că vechii greci aveau 4 feluri de jocuri religioase: olimpice, istorice, phitice și nemeene. Dintre ele, jocurilor olimpice li se dădea cea mai mare importanță. Poetul grec Pindar spunea: „Nu căutați între aștrii ceva mai strălucitor decât soarele și între jocuri, ceva mai frumos de cât cele olimpice".

In anul 776 după Hristos, jocurile olimpice iar caracterul de curse de întrecere, pe care îl au și astăzi.

CETIȚI IN PAG. IV-a ULTIMA ORA

Acțiunea Germaniei

și noua orientare a Poloniei

Rolul decisiv al Marei Britanii. Ultimele frământări interne, în lumina evenimentelor externe

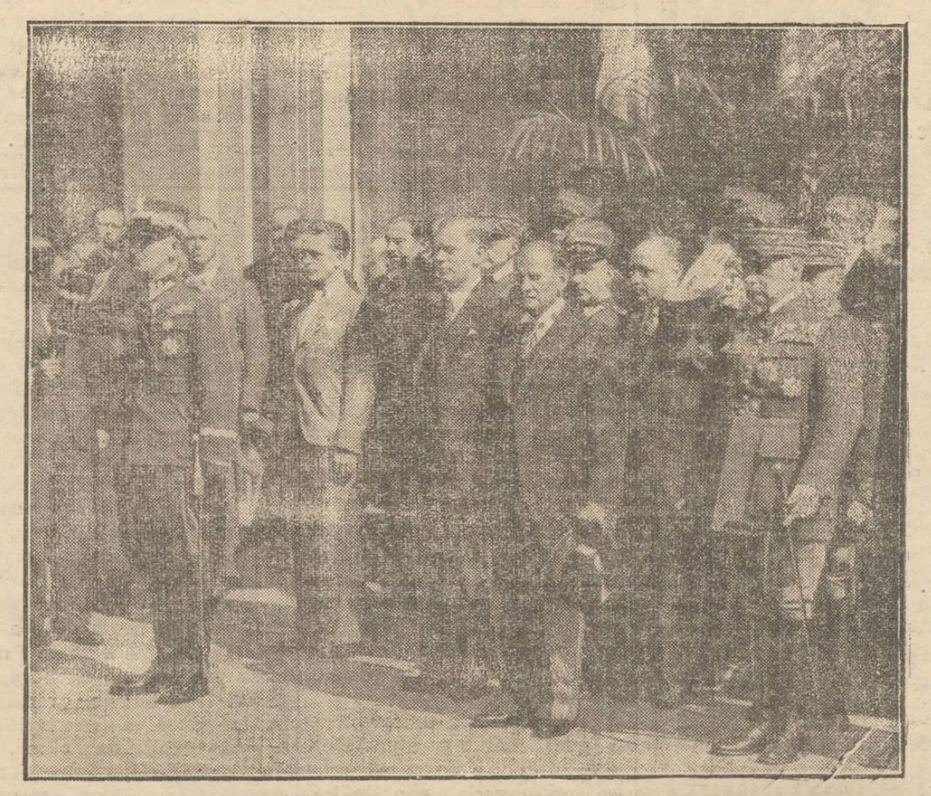

Primirea la Paris a generalului Rydz-Smigly. Generalul polonez în stînga; la mijloc d. Daladier ministrul francez de război; iar în dreapta, generalul Gamelin.

Am semnalat într'o cronică anterioară, acțiunea Germaniei care, dela data încheierii acordului cu Austria, marchează o nouă fază în politica sa externă.

Evenimentele în curs dau certitudinea că Germania își continuă acțiunea sa politică cu riscul de a clătina din temelie gruparea statelor din Europa de astăzi.

Pace sau război?

...este întrebarea ce și-o pune fiecare conducător în actuala stare de lucruri.

Mai curînd sau mai târziu, războiul se va produce între Rusia și Germania după toate probabilitățile, într'adevăr, ce înseamnă pregătirile militare și înarmările febrile ale statelor care sacrifică cea mai mare parte din bugetele lor, în folosul unei opere de distrugere?!

*

Franța și aliații săi

...deveniseră la un moment dat, izolați. Poziția Franței ar fi și mai dificilă în cazul când rebelii spanioli ar răsturna actualul guvern al frontului popular. In acest caz Spania intră în blocul statelor războinice, alături de Germania și Italia.

Deaceia Franța a încercat să-și apropie Polonia. Ultimele vizite între generalisimii Gamelin și Ridz-Smigly par să confirme că Polonia—în urma nesiguranței din partea Germaniei—își reia locul său de odinioară alături de Marea Aliată.

După toate probabilitățile politica colonelului Beck va suferi oarecare schimbare.

Acțiunea Germaniei și rolul Angliei

Se credea că după acordul cu Austria, politica engleză a lui Ribentropp va fi abandonată, întrucât n'a dat rezultate satisfăcătoare; rămânând să primeze reacțiunea în fruntea cărora se află Germania secondată de Italia.

Deși Germania prin Von-Papen desvoltă o vie acțiune în Orient, Hitler prin Ribentropp totuș continuă o acțiune paralelă și'n Apus.

In Anglia există mai ales dela eșecul conflictului italo-abisinian — eșec datorit în mare parte Franței—un puternic curent de ai lăsa Berlinului mână liberă în Orient.

Intrevederea dintre marele barbat de stat al Angliei Loyd George și Hitler, își are desigur rostul ei și nu trebue trecută cu vederea.

Ca o dovadă că Germania întreprinde o acțiune de mari proporții se poate menționa mult comentata întrevedere dintre L. Blum și abilul financiar și om politic al Germaniei, Dr. Schacht.

Nu se poate ști în ce măsură va reuși, dar se poate constata, deocamdată, că Germania depune toate sforțările.

Dealtfel reușita acțiunii Germaniei depinde de Anglia. Dacă Anglia va fi alături de Franța și de Soviete, Germania va întîmpina greutăți nebănuite, căci ea riscă, fără să întrevadă proporțiile riscului.

La noi

...frământările interne trebuie puse în legătură cu evenimentele externe.

Cu toate că debarcarea d-lui Titulescu se datorește unei chestiuni de vanitate, nu trebuie uitat ca ea s'a întâmplat tocmai în momentul când la Paris R. Smigly stabilea legăturile de prietenie cu Franța.

Se schimbă politica noastră externă?

Greu de prevăzut. In orice caz, noul ministru d. Antonescu prin declarațiile sale acordate presei străine, exprimă un punct nou: destindere în politica externă; legături cu *toate* țările, inclusiv Germania, atât timp cât interesele României nu sunt direct în joc.

Este o notă nouă,— în această declarație a d-lui Antonescu.

Vă entin Gr. Chelaru

Din cauza sărăciei

scade vitalitatea în Polonia

Varșovia. — Publicațiunea „Polska Zbrojna" denunță primejdia care amenință Polonia de pe urma scăderii populației prin micșorarea numărului de nașteri. Din 1896 și până în 1935 numărul nouilor născuți a scăzut procentual dela 43,5 la 26,1 la o mie de locuitori.

Ziarul amintește că vina cea mare constă în situația economică devenită insuportabilă. Din cauza sărăciei, cetățenii își limitează numărul copiilor. Mai departe „Polska Zbojna" scrie că nici pentru viitor nu se întrevede nici un semn bun.

Vătămător e că nașterile scad mai ales printre țărani. Țăranii n'au de lucru, numărul șomerilor e mare și oamenii amenințați de mizerie, nu vor să mai facă copii.

Gazeta cere imediata intervenție a statului. Familiile cu un mare număr de copii să fie ajutate pentru a-și crește și aduce copii în bune condițiuni materiale.

CEPS.

Luptele din Spania

Rebelii și-au concentrat acțiunea la nord, în regiunea Irun, lângă granița Franței.

Scopul este de a tăia aici legăturile trupelor guvernamentale cu teritorul francez, întrucât rebelii bănuesc că adversarii lor primesc ajutoare (arme și muniții) din Franța.

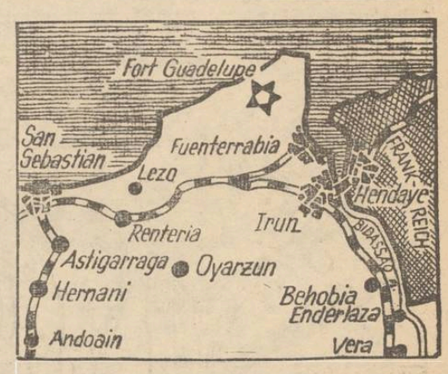

Harta regiunii Irun—San Sebastian

Acțiunea a izbutit, prin căderea Irunului în mâinele rebelilor. Trupele naționaliste vor căuta acuma să cucerească San Sebastian și apoi toată coasta atlantică. In acest fel și-ar asigura concentrarea forțelor pentru cucerirea Madridului și a restului Spaniei.

Stațiunea meteorologică-agricolă Iași

Starea timpului în August

și rezultatele definitive ale recoltelor

Dela 1 Septembrie începe anotimpul de toamnă, iar asupra tuturor recoltelor se poate încheia un bilanț definitiv.

Luna August a fost o lună bună și pentru agricultură în genere și pentru higiena publică. Căldura mai ridicată s'a menținut numai în prima decadă a lui August, de și cu ploi bunicele; pe când în decada a doua, temperatura de 19,8 grade a fost mai căzută cu 0,5 grade față de normala sa (20,3 grade), iar în decada a treia, sub influența vânturilor tari și reci din Nord și Nord Vest, temperatura mijlocie de 17,6 gr. este cu 2 grade mai rece ca normala (19,6 grade); astfel temperatura mijlocie a lunei August de 19,9 grade este cu aproape un grad mai rece ca normala de (20,7) și aceasta ca compensație a excesului mare de temperatură din Iulie.

Cerul în August a fost mai noros ca normal, iar durata de strălucire solară, în curs de 28 zile cu soare de 245,6 ore strălucire, este ceva mai mică ca durata sa normală de 267, 2 ore.

Vântul dominant a fost din Nord-Vest și Nord, deci curenți sub-poluri reci, iar cantitatea de ploae căzută de 95,4 litri pe metru patrat, în 11 zile de ploae, este peste îndoitul cantității normale, ce cade în August, (46,8 litri). Toate aceste caractere climaterice, cerul cu mai puțin soare, curenți reci subpolari dominanți și marea cantitate de ploae căzută, au făcut ca în luna August, sfârșit de vară în acest an, timpul să fie mai puțin agreabil ca de obicei.

*

STAREA AGRICOLĂ însă a folosit bine această situație, mai ales ploaea fiind abundentă și temperatura încă de vară a acestei luni au ajutat mult culturilor agricole cu deosebire porumburilor, zarzavaturilor și în parte chiar viilor. Asemene s'au putut face arături pentru toamnă în bune condițiuni și a se pregăti astfel pământul grânelor cât mai timpuriu.

In ce privește producțiunea recoltelor este foarte variată anul acesta, după regiuni.

Mai mult, ca nici odată, avem regiuni unde producțiunile agricole sunt slabe, sau chiar cu totul deficitare. Și, aceasta datorită mersului ploilor, cari au fost cu totul neregulate și mărginite mai ales la o frequență pe întinderi reduse, fiind unele regiuni ocolite și lipsite cu totul de ploi la timpul când se cerea mai mult binefacerea lor pentru câmp. Astfel, chiar în cuprinsul județului Iași, ca și în multe altele, avem producțiuni bune de grâu de câte

Continuarea în pagina 4-a

Mergând pe jos

Dela Agapia la Ceahlău

Călătorul care refuză roatele unui automobil, canapeaua unui tren sau spinarea unui cal pentru a străbate cu piciorul pe poteci de munte pe care uneori le creează el însuși dă dovadă nu numai de un curaj eroic dar și de o voință mai mult decât imensă.

Am parcurs cu piciorul drumul dela M-tîrea Agapia la Ceahlău, (care în linie dreaptă are circa 80 km.), într'o singură zi fără a bănui toate greutățile ce le-am întâmpinat, greutăți cari uneori anihilau frumosul din jurul meu.

Caravana noastră se compunea din încă trei amici de ai mei, toți studenți în medicină. Șeful și ghidul nostru căruia i-am încredințat cu toată dragostea conducerea micei noastre expediții era Alex. Pogonat, cunoscutul și apreciatul avocat ieșean. Cunoștea perfect orice potecă orice copac, după care să se orienteze, ca un admirator și iubitor desăvârșit al munților Neamțului.

In dimineața zilei de 20 Iulie a. c. când zorile dădeau piept cu întunericul ca să-l înfrângă, caravana noastră era pe punctul de plecare. Adierea plăcută și rece, a vântului de dimineață, îmi mângâia fața, trezându-mă din chinoleala ce mă stăpânea încă.

Facem trei cruci mari și întinzând piciorul drept, pornim cu D-zeu înainte și cu Rück-saccul la spate. Drumul e alăturea de pârâul Agapiei. Clincănitul surd al apei lovite neîncetat de pietre, precum și apăsarea plictisitoare din spate, mă trezesc de al binelea, și mă fac să deschid ochi mari.

Ambiția de a nu fi inferiorizat față de camarazi, prin vreun act de slăbiciune fizică, mă făcu să o iau înainte. La capătul văii drumul se deschide larg, și după ce lăsăm pe dreapta părăsașul Agapiei, calea se împreuiază deoarece începe urcușul peste munții Ciungi.

Inșiruiți unul câte unul, urcăm, coborâm, și iarăși urcăm. Conducătorul nostru cu toată sudoarea ce-i copleșește

Continuarea în pag. 2-a

JAWOL

Există multe antinevralgice, dar „JAWOL“ e unicul în felul său. Combate sigur durerile de cap, nevralgii și răceala.

La farmacii și droguerii.

ASOCIAȚIA „AHVA“

aduce la cunoștință onor. public, că pentru sărbătorile de toamnă a angajat pe renumitul ober-cantor

D-l I. Ghildin din Chișinău

Rețineți ultimele locuri rămase, la secretariatul asociației din str. Cuza Vodă 20.

ilgo I. GOLDȘTEIN
Str. Lăpușneanu 32

Permanent asortat în stofe din cele mai noi țesături și culori p. pardesie, demisezoni, paltoane, costume. Raion special cu pardesie, trench-coaturi, fulgarine.

Toate cu prețurile cele mai convenabile

— — — Atelier special de croitorie — — —

Pilule de Slănic
purgativul cel mai bun

Concertul
Sarah Goldștein
Joi 10 Sept. 1936
— LA —
SFATUL NEGUSTORESC

Cum preveniți ulcerile la stomac!

Ulcerele la stomac sau intestine sunt datorite totdeauna ușurinței cu care trecem peste anumite fenomene, ce le simțim după luarea meselor, și care constau în arsuri, râgâieli, balonări, amețeli și uneori vărsături. Aceste fenomene au însă drept cauză, o prea bogată alimentație, abuzul de alcool, de mâncarea prost mistuită, hiper-aciditatea, etc. Când turburările țin un timp îndelungat, ele produc răni, adică ulcere. Pentru prevenirea lor e necesară îndepărtarea fenomenelor mai sus indicate, care se obțin numai prin renumitul preparat „Gastro D.“.

Gastro D. se găsește de vânzare la toate farmaciile și drogueriile din țară sau se expediază contra ramburs de lei 130 de către farmacia Thoiss, București, calea Victoriei 124.

Studenți trimiși în judecată

pentrucă colectau bani în mod ilegal

Sâmbătă după amează au fost înaintați parchetului studenții Xenofon Baltaric, Ștefan Ștefănescu, Ion Mureșanu și Gh. Crețu din București.

Aceștia sunt învinuiți că au colectat de la diverse instituții locale sume de bani în numele frontului studențesc democratic, fără a avea aprobarea autorităților.

După cercetările întreprinse la parchet cei 4 studenți au fost lasați în libertate, amânându-li-se însă rechizitor de trimitere în judecată pentru delictul mai sus menționat.

REP.

Un eveniment rar

Nunta de aur

a unui venerabil pensionar ieșan

In ziua de 30 August a. c. a avut loc în casele d-lui Ernest Merlescu din str. Talpalași Nr. 4, serbarea de 50 ani de căsătorie a d-sale și a soției sale Aglaia, înconjurați de cei 7 copii ai lor, gineri, nurori, nepoți și prieteni.

Intr'o atmosferă duioasă, s'a sărbătorit acest eveniment rar.

După cuvântările frumoase și sincere ale Preoților profesori Țincoca și Niculea și a protesorului dr. Vasile Lungu ginere al sărbătoriților, a urmat răspunsul d-lui Ernest Merlescu, din care reținem următoarele pasaje impresionante:

„Acum 10 ani, am avut fericita ocazie să vă văd adunați și să serbăm împreună 40 ani dela întemeierea căminului meu, ca un eveniment de o importanță deosebită din viața mea.

Astăzi încerc să am senzația progresivă a anilor care s'au dus pentru că evenimentul sărbătorit cu voi toți este nunta mea de aur.

Emoția mă copleșește uitându-mă îndărăpt la cei 50 de ani care s'au dus. Mă văd pe mine și pe iubita mea tovarășe, tineri entuziasmați, apoi maturi, plin de energie dornici de viață, cu preocupări serioase și grija căminului care l-am considerat ca un altar, unde fie care dintre noi intră cu piositate și se închină. Iar acum ne vedem bătrâni, dar satisfăcuți și cu sufletul împăcat, pentru că roadele au întrecut așteptările noastre.

Roadele muncei noastre iubiți copii, sunteți voi, care ați fost micuți și plăpânzi, ați crescut, ați ajuns în floarea vârstei și acum sunteți maturi.

Urmând exemplul nostru ați înțeles și voi ca și noi, scopul în viață și imitându-ne ați creat și voi câte o biserică, unde vă închinați cu aceiași credință și evlavie umplându-mi viața de bucurie nemărginită.

In aceste împrejurări atât de important pentru noi, ca un omagiu bine meritat, se cuvine să-mi îndrept mai întâi privirea către prea iubita mea soție, Mama voastră care a știut să mențină neatins focul sacru al căsniciei și să vă crească, educându-vă și insuflându-vă dorul de mama.

Mama voastră fiind o femeie ideală, a unit afecțiunea cu sacrificiul și v'a dat libertatea cea mai desăvârșită în ritmul timpului și al vârstei noastre.

Astfel 50 de ani s'au perindat în căsnicia noastră zi la zi, fără ca cel mai mic nor să tulbure cerul senin al vieței noastre conjugale.

Respectul și dragostea reciprocă au fost deviza noastră amândorora; munca și statornicia au fost idealul.

Sărbătorind deci nuntanoastră de aur, solemnitatea și atenția se concentrează asupra Mamei voastre, iubita mea tovarășe Aglăița, fiindcă ea poartă laurii bine meritați ai căsniciei care a luat ființă acum 50 de ani.

Să-i urăm deci din inimă ani mulți, cu sănătate desăvârșită, până la adânci bătrânețe.

Vă urez și vouă iubiții mei copii, gineri, nurori și nepoți să aveți norocul să ne urmați exemplul, să vă bucurați și voi sărbătorind ca și noi nunta de aur, înconjurați cu aceiaș dragoste de către urmașii voștrii“.

Premiile „Opiniei“

Scrisoare de mulțumire

Subsemnatul Ștefan Deleanu, cizmar din str. Scăricica No. 18, mă luptam cu nevoile din ziua de azi, când, printr'o întâmplare fericită am aflat că am câștigat la premille oferite gratuit de ziarul „Opinia“ suma de 3000 (trei mii) lei.

După cum am avut ocazia să constat, ziarul „Opinia“ care de atâția ani mă ține în curent cu tot ce se întâmplă în lume, mai aduce din când în când și câte o rază de fericire cetitorilor săi.

Să trăiți Domnule Director, Trăiască „Opinia“.

STEFAN DELEANU

Liceul de băeți și liceul comercial

M. KOGALNICEANU

DIN IAȘI STR. C. A. ROSETTI 4

Se primesc elevii reușiți la examenul de admitere în clasa I-a dela Liceele statului. Examenul de admitere în clasa 5-a la Liceul Comercial are loc între 7 și 12 Septembrie.

Se fac reduceri de taxe școlare și se admite plata în rate lunare, la toate clasele de liceu și comerț.

Cancelaria deschisă între 8—13 a. m. și 4—6 p. m. *Direcțiunea*

Starea timpului în August

(Continuare din p. 1-a)

1.200 kgr. la hectar și chiar și mai mult în unele părți, iar în alte regiuni apropiate abea 3-400 kgr. la hectar. Asemene și cu porumbul avem regiuni cu bună producție de peste 1.500 kgr. la hectar și n a mult, iar în alte părți producția de porumb e deficitară sau și compromisă în total.

Și tot astfel și cu celelalte producțiuni ceriale, legume, fructe cu mari variații de cantitate și calitate de la o regiune la alta.

Producția este uniformă pe întinderi mai mari atunci când și condițiunile de climă sunt mai puțin variabile peste întinsul aceleași regiuni și mai cu deosebire când ploile sunt bine repartizate în perioada de vegetații, condițiuni cari anul acesta au lipsit în multe părți.

Situația viilor se prezintă bine. Avem pentru vii acumulate până la 1 Septembrie curent în număr de 2128 grade căldură în 88 zile de la înflorit până la această dată și 809 ore de strălucire solară, ori durata normală pentru coacerea viilor, în regiunea Iași este de 106 zile dela înflorit (4 lunie anul acesta) până la coacere, iar până la 1 Septembrie, am înregistrat 88 zile de desvoltare deci peste 20-25 zile — dela 1 Sept. vom avea viile bine coapte, căci temperatura acumulată de la 4 lunie la 1 Septembrie a întrecut cantitatea normală, care e de 2063 grade; asemenea ea are de strălucire solară durata normală fiind 853 ore avem înregistrate 809 ore deci, mai fiind necesar 50-60 ore strălucire solară, se vor înregistra negreșit în Septembrie, care în mod normal ne dă 179 ore de strălucire.

Viile dar anul acesta vor ajunge la deplina lor coacere până la finele lui Septembrie —data normală a coacerei lor, în regiunea noastră, fiind la 5 Octombrie și nu poate fi teama că nu vom avea un vin bun anul acesta, ba de sigur chiar superior întrecând valoarea mijlocie de alcool, care în regiunea noastră este de 12,8 grade pentru vinuri albe și 10 grade pentru vinuri roșii. Grija mare însă este că deși producțiunea de vinuri probabilă este mai mare anul acesta ca normala (30 h. l. la hectar) și calitatea de sigur va fi superioară în condițiunile de climă, ce s'au desfășurat, cum am arătat mai sus, dar prețurile vinurile sunt extrem de scăzute sau chiar derizorii în unele părți și va trebui ca guvernul țării să poarte o deosebită grijă și să caute mijloace ca să se poată îmbunătăți situația atât de precară a podgorenilor noștri.

*

Prevederi de timp.— Hărțile zilnice de timp din Europa ce primim ne arată că centrul Continentului este ocupat de o întinsă arie de înaltă presiune atmosferică, un anticiclon și care tinde să predomine în sudul Continentului, în acest caz curenții calzi de la Sud vor începe să se deplaseze până în țara noastru și aceasta de sigur va fi ca o compensație pensație asupra dominațiunei curenților reci subpolari cari au suflat în August mai mult ca de obiceiu, în regiunile noaste; iar frecventarea curenților calzi din sud va face ca timpul să fie uscat cu cer senin și multe zile cu soare, ceea ce ar fi necesar în timpul acestei toamne.

Iași, 5 Septembrie 1936.

I. ȚIU
Metereologist-agricol

Imbătrânire timpurie

PRIVIRE obosită, tenul ofilit melancolic, îngroșare și transpirație neobișnuită, predispoziție la migrene, sunt cauzele constipației, de care sufăr adesea tinerile femei,

un-2 **TYP** luat

numai seara în timpul mesei, previne și vindecă constipația, regulează plăcut scaunul, decongestionează tenul și privirea.

COAFOR KLEINER
str. Lăpușneanu 21 (vis-a-vis de Campus & Bassa)
anunță Onor. clientelă că **D-soara ROSA**
s'a restabilit și a reluat lucrul în atelierul său.

Gratis nu găsiți nicăeri
BAZARUL GENERAL
DIN IAȘI STR. CUZA VODĂ 11
vinde în rate lunare la pensionari militari și funcționari de Stat cu și fără aconturi tot felul de HAINE, STOFE, MĂTĂSURI, PĂLĂRII, TRENCICOTURI, INCĂLȚĂMINTE etc.
PREȚURI CONVENABILE

Apă de Slănic
proaspătă
găsiți numai la magazinul
„Cămila“
Str. A. Panu
ȘI LA FILIALA
str. I. C. Brătianu
Cel mai eficace purgativ?
Numai Pilulele de Slănic

Dr. S. Streiff
MEDIC DE SPITAL
fost asistent al Clinicelor urinare din Viena și Berlin
Specialist în Boli și Operații Genito-urinare
(Rinichi, Beșică, Prostată, Genitale)
Cistoscopie, Uretroscopie
Cons. 3—8 p. m.
Iași, Str. A. Panu 7
(lângă Școala Steaua

La Școala de Croitorie
aprobată de Min. Muncei, condusă de
D-na Cardaș
se mai primesc eleve de la 14—17 ani
Se deschide și curs separat pentru doamne și domnișoare.
Oricine poate învăța a lucra și a croi în 6 maximum 8 luni.
Se mai deschide și curs seral pentru acei care nu au posibilitatea să urmeze în timpul zilei. Taxa cursurilor este foarte mică. Pentru fete orfane gratuit. Inscrierile se fac zilnic dela 9—12 și 4—7. Amatorii se vor adresa D-nei Cardaș str. Păcurari 39 Iași.

V'ați intoxicat?
Luați îndată Pilule de Slănic

CINEMA SIDOLI
cu prețuri excepționale de vară
18 și 8 lei
dela 3—12 noaptea, 2 grandioase premiere
Tinerețe
GORJACIE DENECIKI
— Viața în Rusia de azi —
și Copilul Străzei
supliment la program
Noile minuni
dela Maglavit
Audiența lui Petrache Lupu
la M. S. REGELE
Majestatea Sa botează copilul ciobanului
Complectare:
JURNAL SONOR CENTURY

DOCENT DOCTOR
GH. PLACINȚIANU
Chirurg primar
Boli chirurgicale și de femei
Cons. 3—5 p. m.
Aleia Alexandri 5
(Dr. Negel)

Purgativul cel mai bun?
Pilulele de Slănic!

AZI la ROXY triumful cinematografiei moderne | Realizare cu HARRY BAUR a romanului lui Dostoewsky

CRIMA și PEDEAPSA

Al 2-lea film

LILIOM cu Charles Boyer

Miky Maus și Pathe Nathan complecteaza programul

Mergând pe jos dela Agapia la Ceahlău

(Continuare din pagina 1-a)

în lungi șiroaie fața, o luase cu mult înainte. Cu toate că timpul era destul de răcoros, din cauza urcușului piepțiș, gâfâiam ca o locomotivă. Soarele încă nu răsărise. O tăcere adâncă ne stăpânea pe toți. Din când în când, trosnea câte un vreasc, sub călcătura zdravănă a bocancului, și atunci, câte o biată păsărică somnoroasă, zbura în neștire printre crengile brazilor. Un mic popas la un isvor cu apă rece, puțin zahar cubic înghițit în grabă, îmi dau forțe noi. Pornesc mai cu plăcere. Picioarele începuse a se mișca automat.

Poteca cotește mereu printre brazi. Peisagii minunate se perindă la orice pas, la orice cotitură. Vezi o stâncă enormă ce se ivește dintre negrumverde al brazilor nemișcați. Din câte un unghiu mai adăpostit al peretului de stângă, răsare ici colea, dintr'o mână de țărână un smoc de flori, verzi, albastre sau roșii. Ai fi zis că natura și-a depus sărutul ei, acolo, pe stânca stearpă și moartă. Drumul se deschide, poteca se lărgește, brazii se răresc. Suntem pe platoul Ciungilor, odată cu prima rază trimisă de soare. Tabloul ce se înfățișează e sublim. Un covor imens de iarbă, printre care au răsărit ca prin farmec mii loane de flori strălucitoare, acopere întreg podișul.

Colo, pe dreapta, ca o cortină uriașă spânzurată de tortele cerului, se zărea Ceahlăul. Luminat așa cum era de soare, și privit din imensul Ciungilor, Ceahlăul îmi apărea în minte și mai fioros și mai stăpânitor decât alte dăți.

Ca o șopârlă uriașă cu solzii de argint, Bistrița îi mângâia alene poalele-i stâncoase. Tabloul era feeric. U tasem toate necazurile întâmpinate până aci.

Drumul se ușurase simțitor. Mergeam mai mult pe loc drept.

Ca un balsam neprețuit, albăstrelele, imortelele și alte f e l u r i t e flori, care de care mai frumoase și mai gingașe, își revârsau parfumul dulce, împrospătând și mai mult aerul dimineții de Iulie.

Din când în când, câte un cosaș răgușit își cânta eternul lui cântec. Câte o mierlă se certa cu alta depe o creangă vecină.

Pornirăm înainte. Drumul devenise mai anevoios, deoarece coboram mereu. Iarba stropită de roua dimineții, mă făcea să alunec. Mergeam ca o sanie. Bățul îmi era de puțin folos, până ce i-am descoperit întrebuințarea. Călare pe el, coboram minunat.

Odată ajunși în șoseaua Audei, peisagiul și drumul devin cam plicticoase. Soarele începuse să ne ardă cu destulă tărie.

Praful se lipise de bocancii uzi de rouă, dându-le aspectul unor grămezi greoaie de noroi. Părăsim șoseaua, luând-o spre stânga, pentruca peste puțin timp să începem a urca pieptiș plictisitorul și lungul deal al Audei.

După o cale de vreo trei ceasuri de urcuș, ieșim în plină arșiță pe culmea dealului, de unde în tocmai ca niște grămezi albe de cretă, se zăreau casele din Hangu.

Hangu, târgușor la poalele Ceahlăului, era primul nostru loc de repaus și reconfortare.

După un coborâș greu, ajungem în Hangu, unde sun-

Continuarea în pag. 3-a

Un Concert al D-nei Sarah Goldștein

D-na Sarah Goldstein care părăsește în curând Iașul pentru o serie de concerte în străinătate va concerta Joi 10 Septembrie ora 9 seara în Sala Sfatului Negustoresc, în folosul bibliotecii Hasmonaei.

La pian d-ra Bianca Milian.

Își vor da concursul la acest concert și câteva tinere talente din Iași.

Cu această ocazie va recita renumitul Leibu Lewin din Cernăuți.

Publicul ieșan nu va pierde desigur ocazia destul de rară de a asculta pe mult apreciata cântăreață.

Din Copou până'n Ciric
Dela mare până la mic
lau pilule de Slănic.

Acordurile şi candidaturile hotărâte definitiv

în vederea alegerilor pentru Camera de Muncă

Frontul comun al meşteşugarilor s'a întrunit aseară pentru a hotărâ candidaturile ce trebuesc depuse.

Asociaţiile întrunite, au hotărât ca în capul listei meşteşugarilor să figureze d. Gh. Colcea.

Şi la salariaţi s'a ajuns în cele din urmă la un acord.

Cap de listă va fi d. Seltzer.

In ce priveşte confederaţia muncii, s'a ajuns la un acord, dându-se acesteia un număr de 7 locuri pe lista salariaţilor.

La funcţionarii particulari va candida în frunte d. senator Alf. Herovanu.

Toate acestea în lagărul opoziţionist.

Meseriaşii guvernamentali n'au luat încă până în prezent hotărâri decisive.

REP.

Pătania tragi-comică

a unui tânăr ieşan

Tata fără voie la 18 ani. Nostima reclamaţie în cercetarea parchetului

O reclamaţie tragi comică a fost prezentată parchetului de către tânărul Ion P. Stan originar din com. Mogoşeşti jud. Iaşi.

Tânărul în etate numai de 18 ani arată că acum câtva timp s'a cunoscut cu o fată şi ea de vârsta lui, anume Elena Gh. Ghica din aceiaşi comună.

De la prima cunoştinţă arată Ion Stan n'a mai putut scăpa de aceasta care i-a propus pe loc să trăească cu ea în concubinaj.

Nebănuind nimic şi plăcându-i fata a plecat de la căminul părintesc pentru a conveţui cu Elena.

Mare a fost însă surprize tânărului când numai după două luni dela data în care s'au cunoscut, fata a dat naştere unui copil susţinând că ar fi un fruct prematur al dragostei lor.

Văzând cum a fost înşelat, Ion P. Stan şi părăsit concubina revenind la domiciliul părintesc.

Zilele acestea însă Elena Gh. Ghica i-a lăsat copilul în poartă spunându-i că el are obligaţia să-l crească.

Tânărul tată fără voie s'a adresat justiţiei impotriva concubinei.

Deasemeni şi mama „victimei" Paraschiva Stan a înaintat o reclamaţie în sensul celor de mai sus.

Parchetul cercetează.

REP.

Agenţi de la Asigurările Sociale

reclamaţi justiţiei pentru abuz de încredere

Casa Asigurărilor Sociale din localitate a înaintat parchetului reclamaţia dlui Const. Foişor meseriaş din str. Lăpuşneanu.

D. Foişor s'a plâns conducătorilor instituţiei Asigurărilor Sociale, că ar fi încredinţat agenţilor Roman şi Olteanu sumi de bani, pentru cari aceştia nu i-au dat chitanţă.

Ancheta făcută în acest caz de organele instituţiei respective, neputând ajunge la un rezultat, conducerea Casei Asig. Sociale a înaintat dosarul justiţiei pentru cercetări.

REP.

„Călăuza Iaşului"

apare în preajma „Lunei Moldovei"

Cel mai bun îndrumător pentru vizitatorii Iaşului

„CĂLĂUZA IAŞULUI". interesanta lucrare a d-lor C. R. Ghiulea şi L. Paul, iesă zilele acestea de sub tipar şi va fi pe piaţă în preajma deschiderii „Lunei Moldovii".

„Călăuza" va fi cel mai bun îndreptar pentru vizitatorii care vor veni cu prilejul „lunei Moldovii".

Lucrarea este ilustrată cu peste cinci zeci clişee reprezentând vederile cele mai sugestive.

Vizitatorul se va putea uşor îndruma după cele cinci rute splendid desenate de d-ra Tilli—Joana Ghiulea.

Comercianţii şi industriaşii au prin Călăuza — ce se va răspândi în mii de exemplare —cel mai bun mijloc de propagandă.

Reclame se mai primesc până Marţi 8 Sept.

Inscrierile şi examenele

la Facultatea de Drept din Iaşi

Inscrierile în Facultatea de Drept din Iaşi se fac începând dela 1 Octombrie a. c.; iar examenul de admitere va avea loc la 2—3 Nov.

Cursurile încep la 1 Noembrie crt.

Actele sunt: diploma de bacalaureat, extractul de naştere şi certificatul de naţionalitate.

Examenul va consta dintr'o probă scrisă şi una orală asupra următoarelor materii:

1) Istoria Românilor.
2) Istoria Romanilor.
3) Drept, Filosofie, Economie Politică.

*

Inscrierile pentru examenele din sesiunea Octombrie a. c. vor avea loc, în ordine strict alfabetică, după cum urmează:

1 Octombrie literele A. B.
2 „ „ C. D.
3 „ „ E. F.
4 „ „ G. H.
5 „ „ I. J. K
6 „ „ L. M.
7 „ „ N. O.
8 „ „ P. R.
9 „ „ S. T.
10 „ „ U. V. Z.

Peste această dată şi în potripa acestei rânduiri, orice cerere adresată Facultăţii e respinsă.

Nu va fi admisă înscrierea la examene până nu se va face reînscrierea în Universitate şi Facultate.

PILULA de SLANIC

Informaţii

x După ultimul tablou întocmit de serviciul sanitar local, situaţia bolilor contagioase din ultimul timp este următoarea: scarlatină 36 cazuri, difterie 2, febră tifoidă 13, poliomielită 1, oreion 4.

x D-l avocat Em. Sturm şi-a înaintat demisia din funcţiunea de şef al contenciosului Sindicatului alimentar Iaşi.

x CAPELA MORTUARA DELA CIMITIR, — Duminică 13 Sept. a. c. orele 11 jum. dim. se va oficia la Cimitiru Eternitate, sfinţirea capelei mortuare zidită de Primărie.

Cu această ocazie se va face un parastas pentru Primarii şi Consilieri decedaţi.

Familiile înrudite sunt rugate a lua parte; deasemeni sunt invitate autorităţile civile şi militare cum şi publicul doritor de a asista la pioasa solemnitate.

x In legătură cu o informaţie apărută în ziare, d. Iosif Fischler ne roagă să arătăm că n'a fost exclus din partidul naţional-ţărănesc sectorul Hala-Sf. Lazăr, ci a demisionat din această organizaţie.

x Durerea de bătături te enervează şi te indispune. Remediul îl găsiţi în preparatul „ANTICALUS" soluţie şi pomadă care alină durerile şi desfiinţează bătăturile. Depozit Farmacia Dr. Ratianu str. Cuza Vodă 48.

Cronica judiciară

Ceartă între enoriaşii unei sinagogi.— D. Zigman Şlesinger din Str. Melcului şi Moise Evinberg din str. Căluşei, enoriaşii sinagogi croitorilor din Podu-Roşu, au reclamat parchetului pe d-nii Şaia Lauterpacht şi Strul M. Şaia din Str. Socola, enoriaşii aceleiaşi sinagogi.

Reclamanţii se plâng că aceştia nu le îngăduie accesul la rugăciuni, bruscându-i şi insultându-i.

S'au dispus măsuri.

*

Sechestru pe nedrept.— D. Ilrim Stecloş din Erbiceni s'a plâns justiţiei că i s'a aplicat pe nedrept un sechestru.

Reclamantul împreună cu alţi locuitori, a luat în arendă un teren de pe moşia Păuşeşti proprietatea prinţului Sturza şi deşi d-sa a achitat partea lui de arendă, i s'a aplicat un sechestru pe venituri.

Ilrim Stecloş cere să i se ridice sechestrul aplicat pe nedrept.

*

Calomnie. — Ion Leanca din Bogdăneşti, a reclamat pentru calomnie pe locuitorul Gr. Ghescu.

Acesta este acuzat că a lansat versiunea că reclamantul ar fi... evreu.

*

Agresiune între funcţionari.— D. Gh. Dima funcţionar c. f. r. s'a adresat justiţiei, reclamând că ar fi fost victima unei agresiuni chiar în biroul său din partea impiegatului Pascaru de la acea instituţie.

*

Abuz de încredere.— A fost trimis în judecată pentru abuz de încredere, Gh. Codreanu din str. Trancu reclamat de d. Uşer Grinberg din str. Anast. Panu. Rep.

Petru-Eugen Stoica şi copiii cu aceiaşi profundă durere aminteşte prietenilor şi cunoscuţilor că în ziua de Sf. Maria, 8 Sept., se împlinesc 3 ani de când a plecat dintre ei pe neaşteptate scumpa şi în veci neuitata lor soţie şi mamă:

Mărioara P. Eugen Stoica

In această zi, se va oficia la cimitirul Eternitatea un parastas la ora 11½ şi-i roagă să asiste.

Implinindu-se 8 ani dela moartea

Mariei Mândru

Marţi 8 Septembrie ora 9 dimineaţa, va avea loc un parastas la cimitirul Eternitatea. Rudele şi cunoscuţii sunt rugaţi a lua parte.

---

tem întâmpinaţi de cete de ţărani şi ţărance îmbrăcate în tradiţionalele lor costume naţionale iţari, catrinţe şi bondiţe. Era zi de Duminică şi era horă în Hangu. Flăcăi şi fete, care de care mai cocheţi, îşi spuneau dorurile şi păsurile prin repetate pişcături sau strângeri de mână. Poposim la un han şi tragem o mâncare în toată legea. Soarele se ridicase la amiază. Căldura începuse a deveni insuportabilă. Ingreuiaţi de masa copioasă dela Hangu, şi pătruns de o lene moleşitoare abea mă puteam mişca. Drumul de astă dată nu mai era prin munţi. Mergeam pe şosea, prin căldură şi praf. Şiroae lungi de sudoare îmi cuprinsese tot corpul. Din când în când, se mai întâmpla şi trecerea vreunui automobil sau camion, care îmi trimetea nouri albicioşi de praf sec şi încălzit.

Zumzetul Bistriţei, îmi făcea parcă o invitaţie de a mă răcori. Nu mai puteam rezista căldurei şi cedez tentaţiei, pentru ca odată reconfortat prin baia rece să continui drumul. Trecem prin Răpciuni, un târguşor murdar şi urât, şi părăsind şoseaua Borsecului cotim la stânga spre schitul Durău, de unde eram hotărâţi să începem ascensiunea muntelui. Drumul până la schit, fu mai frumos şi ceva mai variat. Totuşi din cauza oboselei zilei mi se părea groaznic de lung. Când am ajuns la schit eram extenuat.

Zaharul şi apa rece m'au mai întrenat puţin. Vizitez bisericuţa schitului, şi admir cu plăcere, pictura încă neisprăvită a maestrului ieşaan, Toniţă. Ceasul fiind trecut de mult de amiază, nu ne mai îngăduia nici un pic de odihnă. Trebuia ca la 7 jum. sau cel mult 8 seara să fim pe Ceahlău, la cabana Dochia.

TITEL C. VASILIU
student în medicină

Şcoala începe

Ciorapi de copii
cu talpă quadruplu întărit
Lingerie ptr. copii
Flaneluţe şi chiloţi
Jachete ptr. copii
călduroase şi practice
cu fermoar
PULOVERE
în toate mărimile

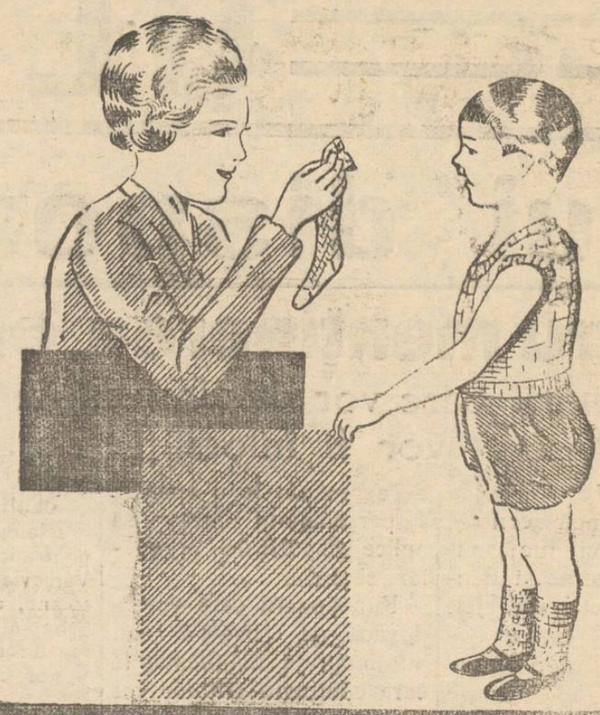

TRINACO
Sucursala Iaşi — Str. Ştefan cel Mare 11

Pensionarii publici

pregătesc un congres general

In vederea pregătirii unui program de activitate după vacanţă, la Blocul pensionarilor,—Comitetul executiv se va întruni Joi 10 Sept. ora 4 p. m. urmând ca în şedinţa de Vineri 11 Sept. să se supue acest program, aprobării comitetului de conducere al Blocului.

Tot în această şedinţă se va hotărâ convocarea unei adunări generale extraordinare în care se vor lua importante măsuri asupra intervenţiilor ce se face pentru ţinerea unui congres general al pensionarilor publici din toată ţara.

Rubrica cinematografică

Odată cu venirea toamnei, cinematografiştii ieşeni se străduesc să fie pe placul publicului, programând filme cât mai bune şi de succes. Dovadă sunt filmele care rulează săptămâna aceasta în localitate.

Astfel cinematograful „TRIANON" ne readuce pe simpatica vedetă franceză Danielle Darrieux într'o comedie de mare montare şi plină de un humor irezistibil. Filmul se numeşte „Domnişoara Mozart", şi va place publicului ieşan cu atât mai mult, cu cât protagonista principală apare într'un rol cu totul diferit de cele de până acum.

Al doilea film este „O aventură în Mexic", o realizare senzaţională cu Barbara Stanwyck şi Robert Young.

*

„SIDOLI" nu se lasă mai prejos. Ne-a adus şi el două filme de succes. E vorba de „Tinereţe", o monumentală realizare sovietică, care ne redă oglinda fidelă a Rusiei de astăzi. In acest film, apar cei mai mari actori ai teatrului din Moscova şi au niste creaţii din cele mei reuşite.

Al doilea film — „Copilul străzii" —ne aduce pe ecran un nou copil „minune" Sybi, Jason, despre care nu s'au auzit decât cuvinte de laudă. Ca complectare vom vedea botezul copilului lui Petrache Lupu de către M. S. Regele.

*

„ROXY" ne prezintă deasemenea două filme de succes. E vorba de „Crimă şi pedeapsă" un film realizat după romanul celebru al lui Dostoewky, în care apare reputatul actor francez Pierre Blanchar.

Al doilea film e „Liliom" cu cunoscutul Charles Boyer. Complectare: Silly Symphonie. VG.

Luaţi Pilule Slănic

CAMERĂ MOBILATĂ cu tot confortul, de închiriat. A se adresa la ziar.

PIERDUT Buletinul Biroului Populaţiei Iaşi No. 48436 din 28 Aprilie 1933 pe numele de Schwartz Moise din strada Arapul No. 43. Cine-l va găsi şi va uza de el, şi nu-l va depune autorităţilor în drept, va suferi consecinţele legei. Acest buletin se declară nul.

PIERDUT Buletinul Biroului Populaţiei Iaşi No. 5831 din 28 Aprilie 1921 pe numele de Abramovici Herşcu din str. Bucşinescu 3. Cine îl va găsi şi va uza de el şi nu-l va depune autorităţilor poliţieneşti va suferi consecinţele legei. Acest buletin se declară nul.

Impotenţa

este vindecabilă ?

Da.

Or care ar fi cauza impotenţii, timiditate, proastă funcţionare a glandelor sau chiar vârsta înaintată, un tratament nimerit poate aduce o completă refacere. Un astfel de tratament însă trebuie să îndeplinească două condiţiuni: să nu dăuneze întru nimic sănătăţii şi să redea bărbatului posibilităţile sexuale fără a produce oboseală.

Tabletele Reton sunt suverane în această privinţă.

Retonul are la bază o formulă nouă alcătuită în urma multor încercări, care la sfârşit au fost deplin încoronate de succes.

Efectul Reton-ului este cu totul neaşteptat, cura de trei tablete pe zi redă bărbatului care suferea de deprimarea sexuală, vigoarea tinereţii.

Tubul reton care conţine 25 pastile şi se găseşte la orice farmacie sau droguerie. Preţul lei 98.

In provincie ramburs lei 110.

Reprezentant general E. & L. Cioară, Bucureşti 3, str. Speranţei No. 37.

Informaţii

x **D-l profesor doctor I. Tănăsescu reintorcându-se în localitate, a reluat consultaţiile în cabinetul d-sale din str. Coroi 6 (1—4 d. a.).**

x *Dl. Dr. George Costin*, cunoscutul medic radiolog, reintorcându-se în localitate şi-a reluat consultaţiile la institutul d-sale din str. Petru Rareş No. 9 (lângă cinema Phoenix). Orele de consultaţii între 3—5

x GĂSIT un cordon verde. Păgubaşa îl poate ridica dela administraţia ziarului „Opinia".

x *Generalul Dr. G. Sava Goiu*, reintors în localitate şi-a reluat consultaţiile pentru boalele de ochi, 2—4, Strada Vasile Conta 30.

x *Dl. Doctor Grigore M. Osipov-Sineşti* întorcându-se din străinătate, a reluat consultaţiile de *dentistică, ortodonţie* şi *chirurgie dento-maxilo-facială* în cabinetul său din str. Lăpuşneanu 29, zilnic între 3—7 p. m. afară de sărbători.

Şi cel mare şi cel mic iau Pilule de Slănic.

Liceul de fete al profesorilor asociaţi
„M. KOGALNICEANU"
Iaşi Str. Căpitan Paun No. 6
Şcoală cu drept de publicitate
Inscrierile se fac în fiecare zi dela 9-12 şi 4-6
Anul acesta funcţionează şi clasa VII-a cu ambele secţii—literară şi ştiinţifică.
Examenul de admitere în cl. V-a la 12 Septemb.
Pentru cl. IV-a taxele mult reduse.
Se mai pot înscrie în cl. I-a elevele care au dat examenul de admitere la şcolile statului şi nu au avut locuri.
Taxe moderate. Se pot plăti în rate lunare.

NOU NOU NOU
Serviciu de masă, serviciu de ceai, statuete şi veritabilele „Rosenthal" tot ce s'a creat mai modern în porcelan şi ceramică găsiţi numai la magazinul
«TURDA»
IAŞI, STR. CUZA VODA 71

LICEUL DE FETE
ELENA ODOBESCU
al Societ. Ortodoxe Naţionale a Femeilor Române
— Iaşi, Str. Lascar Catargi 20 —
Liceu complect (internat, semi-internat, externat) cu acelaşi drepturi ca şi liceele statului.
Examenul de admitere cl. I-a la 4 Sept., ora 8 dim. Se primesc şi eleve cu examenul de admitere depus la un liceu de Stat sau la alt liceu etatizat.
Taxe moderate. — Funcţionarii plătesc lunar Semiburse pentru elevele ce vin dela alte şcoli cu media 8,50.—Prospecte la cancelaria şcolii, deschisă zilnic între orele 10—1 a. m. şi 4—6 p. m.
Direcţiunea

ULTIMA ORĂ

Noui dispoziţii
pentru menţinerea ordinei
Funcţionarii care vor da dovadă de slăbiciune, vor fi înlocuiţi

Bucureşti 7 — Ieri a avut loc o lungă consfătuire între d-nii Iuca, ministru de interne şi Bentoiu, subsecretar de stat, discutându-se asupra eficacităţii măsurilor de ordine.

S'a căzut de acord spre a se proceda la o epurare a personalului menit să aplice dispoziţiile organelor centrale.

Funcţionarii care vor da dovadă de şovăială sau vor încuraja manifestaţiile care contravin legilor vor fi înlocuiţi.

O importantă scrisoare a d-lui Titulescu
trimisă guvernului

Cercurile politice vorbesc cu insistenţă că aseară a sosit o scrisoare pe care d. Titulescu a trimis-o, de la Cap Martin, guvernului, printr'un emisar special.

Această scrisoare ar conţine comunicări de o extremă importanţă pe care fostul ministru de externe a ţinut să le facă guvernului.

Primul-ministru Jugoslav
vine în Bucureşti

Miercuri soseşte în Capitală d. Stoiadinovici, primul ministru al Jugoslaviei:

D-sa va avea întrevedere cu d-nii Tătărescu şi Victor Antonescu, iar în aceiaş seară, împreună cu ministru nostru de externe, va pleca la Bratislava, spre a lua parte la conferinţa Micei Înţelegeri.

Schimbări în diplomaţie

Zilele acestea se va numi noul ministru al României la Varşovia, în locul d-lui Vişoianu, demisionat.

Se afirmă că e vorba de revenirea în acest post a d-lui Victor Cădere.

*

D. Victor Antonescu, ministru de externe, a propus d-lui Grigorcea, ministrul României la Budapesta, postul de secretar general al ministerului de externe, funcţiune pe care a îndeplinit-o până acum, în mod provizoriu, d. Paraschivescu.

Se crede că d. Grigorcea va accepta propunerea ce i s'a făcut.

Cutremur de pământ în Banat

Timişoara 7.—Un cutremur de pământ s'a resimţit ieri la Timişoara.

Cutremurul a durat câteva secunde şi a provocat panică.

Pereţii mai multor case au crăpat.

Coşul spitalului militar s'a prăbuşit.

Acesta este al treilea cutremur produs în Banat în interval de o lună.

Doi borfaşi încearcă să evadeze
din arestul poliţiei

Astă-noapte s'a efectuat o descindere în cartierele rău famate ale Iaşului. S'au operat numeroase arestări.

Pe str. Gării au fost arestaţi cunoscuţii pungaşi de buzunare Maslovici din str. Uzinei 36 şi V. Crăciun din str. Cazaban 17.

Răufăcătorii au fost transportaţi la comisariatul I poliţie, de unde au încercat să evadeze. Ei au spart un geam şi Maslovici a fost rănit la cap.

Maslovici a fost transportat la spitalul Sf. Spiridon, unde a primit îngrijiri.

x *Dr. D. Golastein* s'a întors în localitate şi şi-a reluat consultaţiile de *boli interne şi femei* în cabinetul d-sale din str. Ion Creangă 103.

Ţărăniştii pregătesc iarăşi un manifest către ţară
Se va convoca şi congresul general
Se caută din nou lămurirea cazului Maniu

Bucureşti 7. — D. Ion Mihalache se înapoiază astăzi în Capitală şi va avea o consfătuire cu fruntaşii naţional ţărănişti pentru a fixa programul de activitate până la întrunirea comitetului central executiv.

Un fruntaş din conducere va fi însărcinat să redacteze un manifest către ţară.

*

O delegaţie din partea biroului partidului va pleca la Sovata pentru a aduce la cunoştiinţa d-lui Maniu hotărârile conducerei partidului.

După această întrevedere se vor fixa şi întrunirile dela graniţa de vest, care vor avea un caracter anti-revizionist.

*

In unele cercuri se afirmă, că dacă d. Maniu nu va fi de acord cu directivele conducerii, după comitetul executiv se va convoca congresul general al partidului care va lua hotărâri decizive.

Până atunci d. Armand Călinescu va avea o nouă întrevedere cu d. prof. N. Costăchescu, care se pare că ţine să lichideze cazul Maniu.

S'a încheiat acordul militar şi financiar
între Franţa şi Polonia

Paris 7.—Cu prilejul dejunului dat de preşedintele republicei în onoarea generalului Rydz-Smigly, s'a încheiat un tratat franco-polonez de ordin militar şi financiar.

Franţa va acorda Poloniei un împrumut de două miliarde franci franceji (20 miliarde lei N. R.).

Armamentul necesar Poloniei va fi furnizat de Franţa.

Generalul Rydz-Smigly a părăsit aseară Parisul, înapoindu-se la Varşovia.

La gară a fost condus de d. Daladier, ministru de războiu, Generalul Gourod, guvernatorul militar al Parisului şi alte numeroase personalităţi politice şi militare.

x **Hramul bisericei Talpalar.**—Mâine ziua Naşterei Maicei Domnului este hramul bisericii Talpalari. Serviciul divin se va oficia azi la vecernie la ora 4 cu litie şi acatis, iar mâine sf. liturghie cu sobor de preoţi, de ambele dăţi acompaniaţi de vestitul cor studenţesc al bisericii.

D. Victor Iamandi la mîne în primire
departamentul cultelor şi artelor

D. ministru Victor Iamandi care a stat Sâmbătă şi Duminică în localitate, a avut diverse întrevederi la locuinţa d-lui deputat I. Zipa, cu fruntaşii guvernamentali ieşeni.

Eri seara d. Iamandi a plecat la Bucureşti, iar azi dimineaţă va depune jurământul.

*

Mâine, d. Lapedatu fostul ministru al Cultelor, va preda departamentul d-lui Iamandi.

La solemnitate vor participa câţiva miniştri şi majoritatea parlamentarilor moldoveni, din a căror iniţiativă d. Iamandi va fi sărbătorit printr'un banchet.

*

După 20 crt. d. Iamandi va reveni la Iaşi pentru a pregăti primirea guvernului care va participa la solemnitatea desvelirii statuii lui G. G Mârzescu şi la serbările centenarului Academiei de arte frumoase.

ŞBILŢ

Exerciţii ale armatei sovietice
la malul Nistrului

Bucureşti 7.— Ziarul „Universul" publică o telegramă din Chişinău, care anunţă că în noaptea de Vineri spre Sâmbătă, vilegiaturiştii dela Burgas au fost treziţi din somn de puternice detunături de tun şi semne de rachete, pe malul celălalt al Nistrului, în dreptul oraşului Ovidiopol.

Ar fi vorba ori de exerciţii de noapte ale armatei roşii, ori de reprimarea unei mişcări ţărăneşti.

Ungaria gata să nesocotească
Tratatul din Trianon

Bucureşti 7.—Ziarul „Curentul" afirmă că în curând Ungaria va notifica statelor interesate, nesocotirea tratatului dela Trianon.

Deşi guvernul din Budapesta a dezmințit zvonul, chestiunea a fost trecută pe ordinea de zi a conferinţei dela Bratislava.

Cele trei guverne, romîn cehoslovac şi jugoslav vor examina situaţia şi vor lua măsurile care se impun.

Stiliştii din Neamt
se agită din nou

In rândurile stiliştilor din Neamţ, domneşte o vie agitaţie, din cauza dispariţiei unui fruntaş al lor, anume călugărul Pancu dela Vânători.

Aproape 1000 stilişti au plecat alaltăeri în câteva sute de căruţe, dela Boteşti spre Piatra Neamţ.

La marginea oraşului, caendariştii au oprit căruţele şi formând o delegaţie au trimis-o la parchet spre a se interesa de călugărul Pancu, întrucât bănuiea că a fost arestat.

Primul procuror de Neamţ a întreprins o anchetă. Stiliştii n'au primit până acum nici un răspuns şi deaceea nu s'au retrators încă la gospodăriile lor. Ei au declarat că nu vor părăsi Piatra-Neamţ, până ce nu-l vor găsi pe călugărul Pancu.

Mersul luptelor în Spania

Paris 7.—Situaţia în Spania pe ziua de ieri era următoarea.

Rebelii au ocupat oraşul Fontarabia şi drumul spre San Sebastian.

Rebelii mai susţin că sunt la 4 km. de Toledo, iar Malaga este gata să cadă.

Rebelii au atacat şi portul Guadelupa dar au fost respinşi.

*

Barcelona 7.—Agenţia Havas anunţă că eri au fost executaţi la Barcelona un colonel, un căpitan şi doi locotenenţi condamnaţi de tribunalul popular, pentru trădare.

Refugiaţii spanioli sosiţi la Bordeaux afirmă că fortul La Pancia a căzut în mâinile rebelilor, din cauza trădării comandantului fortului.

✚

Ioselina şi Mihai Nestor cu durere anunţă încetarea din viaţă a scumpului lor îngeraş

GABY

decedată în vrâstă de 2 ani şi 8 luni.

Inmormântarea va avea loc astăzi Luni la ora 4 d. a.

Industrii incendiate

Bucureşti 7.— Un groaznic incendiu s'a declarat astă-noapte la orele 2 jumătate a fabrica de cherestea „Munca" din Giurgiu.

Până astăzi dimineaţă au ars atât fabrica cât şi depozitul de cherestea. Pagubele se ridică la suma de şase milioane.

O sută de meseriaşi au rămas fără lucru.

La Piatra Neamţ focul a distrus moara „Dumbrava", cauzând pagube de zece milioane lei.

Spargere îndrăzneaţă la Bălţi

Bălţi 7 — O bandă de spărgători s'a introdus în magazinul N. Zisman din str. Regele Ferdinand, furând o mare sumă de bani şi mărfuri de valoare.

Spargerea n'a fost observată decât abea dimineaţă, când s'a dat alarma.

Poliţia a arestat pe vestitul pungaş Feodor Borş, care a condus banda.

Au fost găsite o parte din mărfuri.

Coresp.

Pilulele de Slănic: purgativul ce nu face dureri.

Aria desăvârşită a lucrului de mână în PERDELE, COVERTURI, FEŢE DE MESE etc. o admiraţi la EXPOZIŢIA MAGAZINULUI

„LA GHEM"

STR. ŞTEFAN CEL MARE 2 (lângă Fraţii Hirschensohn)

ORA 12

A fost închisă tabăra legionară
a d-lui Corneliu Codreanu

Constanţa 7 — In urma unui ordin al ministerului de interne, tabăra legionară de la Carmen-Sylva a fost închisă.

D. Corneliu Codreanu a părăsit localitatea.

Epidemia de paralizie infantilă

Bucureşti 7.— Epidemia de paralizie infantilă începe să se întindă în ţară.

Astfel s'au declarat cazuri la Arad şi Bârlad.

In judeţele contaminate şcolile nu vor fi deschise decât după stârpirea epidemiei.

Călătoria Reginei Maria

Bucureşti 7.—M. S. Regina Maria soseşte azi în Capitală, venind de la Bran.

Imediat, M. Sa va pleca la Constanţa.

In Spania

Paris 7.— Ziarul „Figaro" anunţă că elemente tulburi au început să jefuiască oraşul San Sebastian.

Lângă Malaga s'a dat eri o sângeroasă luptă care s'a terminat cu victoria rebelilor. Guvernamentalii au perdut 120 oameni. Rebelii au capturat 8 mitraliere şi un tren cu muniţiuni.

Stofe pentru costume, pardesie şi demiuri ultimile noutăţi au sosit la

EDUARD

Ştiri poliţieneşti

FURT.—Astă noapte s'a comis un furt îndrăzneţ la locuinţa d-lui Strul Veinştein din str. Vovideniei 10. Hoţii s'au introdus în casă cu ajutorul unor chei falşe şi au sustras diverse lucruri casnice de valoare.

CAZ PICANT — Au fost înaintaţi poliţiei tinerii Alex. Ionescu şi Sonia Stoica din str. I. C. Brăteanu 120, găsiţi culcaţi într'un gang, „atingând morala publică".

UN CONFLICT care tinde să ia proporţii, s'a produs între antreprenorii dela municipiu. O reclamaţie senzaţională a fost introdusă la parchet şi un memoriu conţinând destăinuiri grave, înmânat d-lui primar Racoviţă. Sâmbătă, antreprenorul Moscovici, ca prim efect al conflictului, a pus proprire în mâinele primăriei asupra antreprenorului Haim Burăch pentru suma de 300 mii lei.

DOUĂ CAMERE luminoase la subsol, de închiriat în str. Vasile Conta No. 21. A se adresa C. Staig Str. Trei Erarchi 9.

LATINA preparare extraordinară pentru bacalaureat cu 200 lei. Strada Dancu 3 etaj.

V'aţi stricat stomacul? Luaţi pilule de Slănic

Dr. GANCEVICI
consultă
BOLI DE PIEPT
str. Lăpuşneanu No. 19
Luni, Mercuri şi Vineri
între orele 1—4 p. m

După un chef oricât de mic Luaţi pilule de Slănic.

Teatru Cinema Sidoli
Sâmbătă şi Duminică dimineaţa la orele 9 jum. MATINEURI SPECIALE

DURERI DE CAP
ORICÂT DE APĂSĂTOARE, ORICÂT DE GRELE
COMBATE SIGUR NUMAI
NOVAL
NU ATACĂ INIMA, NU IRITĂ RINICHII
Cereţi la farmacii cutii originale. 4

Dacă doriţi a vă păstra frumuseţea, nu întrebuinţaţi decât
Cremele Werner
Coldcream (inalterabil) Werner
pentru păstrarea şi întreţinerea feţei (seara ori dimineaţa după spălare)
CREMA NIMPHELOR
pentru faţă şi mâini
Ambele creme şi pentru domni, după bărbierit
CREMA CAMPHORATĂ
pentru curăţirea feţei de pete şi pistrui.
preparate de
Farmacistul Werner, Iaşi
La cerere se trimite şi în provincie.

DOCTOR
SOLO SCHREIFEL
Specialist în
Boli de piele
Venerice, syfilis
Diagnostic precoce al syfilisului prin examenul ultramicroscopic
Diathermie
Raze Ultra Violete
consultaţii şi tratamente
7—10 dim. şi 2—9 seara
Str. Anastasie Panu 70
(vis-a-vis de Palatul Administrativ)

Slănic-purgativ e duşmanul constipaţiei

ANUL XXXII No. 8827

ABONAMENTE

Lei 350 . . . . pe un an
„ 180 . . . . „ 6 luni
„ 90 . . . . „ 3 „
„ 1000 . . . . Instituții publice

ATELIERELE TIPOGRAFICE
IAȘI. — STR. LĂPUȘNEANU 37

Telefoane { Redacția 391 / Administrația 394 / Serviciul de noapte 367

1 LEU

OPINIA

Ziar popular cotidian

MIERCURI 9 SEPTEMBRIE 1936

Premii Gratuite SERIA 67-a BON No. 33

Noile măsuri ale guvernului

Autonomia universitară

Forțat de împrejurări, noul guvern (cu înfățișarea veche) a fost nevoit să adopte — cel puțin în principiu — noi măsuri menite să restabilească ideia de autoritate și ordine, atât de grav compromise în ultimul timp.

Printre altele, atenția conducătorilor s'a oprit asupra tineretului universitar care a fost târât în vrăjmășii politice.

Răul a fost găsit. El se datorește... autonomiei universitare!

Deaceia s'a avizat la suprimarea ei. Nu știu dacă, cu sau fără autonomie universitară, se va stabili liniștea politică; dar s'ar putea susține cu zeci de argumente că măsura pe care intenționează să o ia Ministrul Instrucțiunii, este salutară pentru prestigiul acestei instituții de înaltă cultură.

Trebuie s-o recunoaștem că, alături de profesorii care își fac datoria, sunt destui dintre acei ce — la adăpostul autonomiei universitare — își aranjează diferite combinații mărunte, trecând uneori peste considerațiile morale și științifice.

Poate că în țările cu tradiție culturală și civilizație, autonomia universitară este expresia desăvârșită a spiritualității. La noi însă e o formă prematură.

Omul trebuie îngrădit în articolile legii, căci altfel abuzează.

Dl. ministru Dr. Angelescu e convins mai de mult de ineficacitatea autonomiei universitare.

In Mai, într'o audiență pe care i-am solicitat-o ca să-i expun un caz făptuit la adăpostul autonomii, Excelența Sa s'a exprimat față de vechiul său colaborator, d. Vaaori: „Bat-o focul de autonomie; nu era mai bine dacă o suspendam"?

VALENTIN GR. CHELARU

Prin foc și sabie...

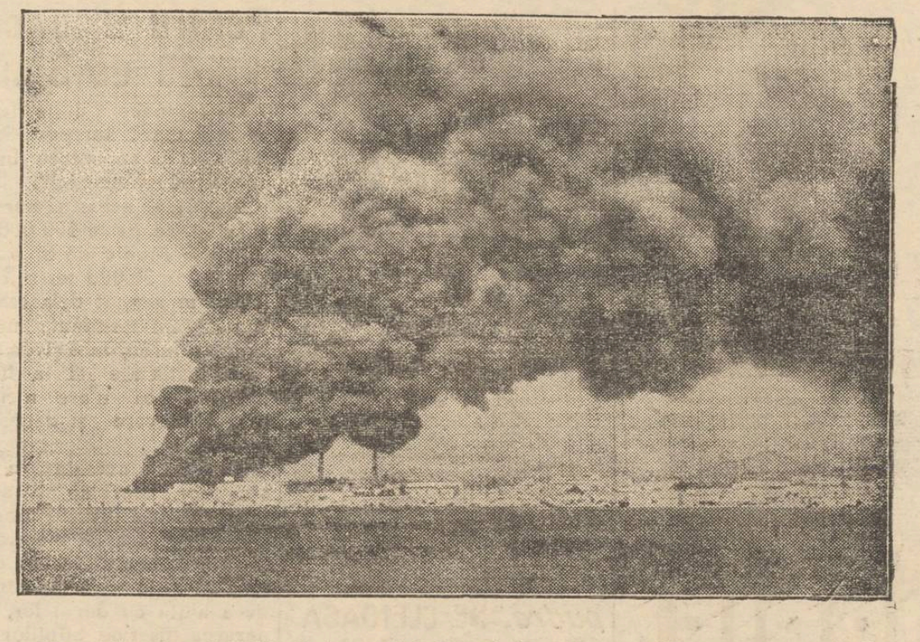

Luptele s'au întețit și în sudul Spaniei, trupele rebele depunând sforțări să cunoască orașul Malaga. Aviația și vapoarela rebele au bombardat Malaga, atingând rezervoarele de petrol și provocând un incendiu uriaș (cum se vede în clișeu)

IDEI ȘI FAPTE

Invățătorii și politica

Printre primele chestiuni care au venit în discuția congresului învățătorilor, care se ține la Cernăuți, a fost aceia a nestecului acestei categorii de cetățeni în luptele politice.

Fiind de față d. dr. Angelescu, ministrul școlilor, d-sa a ținut să precizeze că dreptul învățătorilor de a face politică va fi consfințit prin noua lege a învățământului primar.

Era de așteptat. Și în definitiv, e just.

Când toată lumea e liberă să facă politică, dece să se prevadă o excepție pentru învățători, adică tocmai pentru puținii cetățeni de la sate care știu să citească un program, dar mai știu să'l înțeleaga și să'l aprofundeze?

Dacă se nutrește într'adevăr intenția de a se interzice salariaților statului să facă politică, apoi să se înceapă cu oricare altul, înaintea învățătorului.

Precum am observat recent, chiar dacă ar exista o astfel de intenție, ea n'ar putea fi tradusă în fapt, atât timp cât ara se află sub oblăduirea partidelor politice. Nici un partid nu ar îndrăzni aplicarea unei măsuri, menite să impuțineze considerabil numărul membrilor „devotați".

Invățătorii să fie deci pe pace! Acest drept nu le va fi răpit de nimeni. Și de azi înainte posturile, detașările, gradațiile și avansările se vor obține, cel mai ușor și cel mai sigur, tot prin politică.

I. L. BASARABEANU

Din toată lumea

Dalm tare...

La recenta consfătuire regională țărănistă, care s'a ținut la Iași, au fost reprezentate numai 11 din cele 13 județe ale Moldovei. Au lipsit Putna și Covurlui.

Interesându-ne, am aflat că aceste două județe au fost scoase de sub autoritate politică a Iașului, și trecute... la București Așa a vrut d. Mihalache.

Frații noștri valahi, în orce împrejurare, fac tot posibilul să micșoreze rolul Moldovei.

Din Muntenia, depildă, n'a fost trecut nici un județ sub ascultarea politică a Ardealului.

Nici Ardealul n'a fost stirbit. Nici dela Basarabia sau Bucovina, n'a fost readus vre-un județ sub istorica autoritate a Iașilor.

Numai pentru Moldova s'a găsit necesar o răsbunare a Putnei lui Ștefan Vodă, și a Galaților singurul port moldovenesc la Dunăre.

„Democrații" aceștia de țărăniști, chiar fiind în opoziție, lovesc în Moldova fără nici o jenă.

Ne miră cum un om ca d. prof. Costăchescu admite asemenea inadvertențe ale Centrului.

Mâncător i de pământ!

Câteodată, pe omul la furie îl auzi exclamând: „Să nu te legi de mine, că mânânci pământ!" In fața unui asemenea avertisment, bine'nțeles că batem în retragere, deoarece pământul nu-i un aliment tocmai comestibil! ...

Totuși există și oameni care mânâncă pământ!.. Nu-i vorba de cine știe ce fachiri, cu ale căror experiențe ne-am obișnuit de mult, — ci de locuitorii unui trib din sudul Africei care se pot hrăni ani de zile numai cu un soi de argilă galben-roșietică.

Savanții analizând hrana acestor curioși mâncători de pământ, au constatat că ea conținea (hidrați de carbon care—se știe—sunt absolut indispensabili vieții.

Biliardul

Jocul de biliard e una din distracțiile cele mai pasionante. Să nu credeți însă că biliardul e o invenție modernă. El exista încă în Evul Mediu și înfierbântă ca și acum spiritele jucătorilor.

Poetul francez François Villon povestește undeva, că jocul de biliard era răspândit mai ales prin tavernele Parisului. Singura deosebire era că pe atunci, acest joc nu se practica pe mese, ci la pământ.

Deabia în secolul al XVI-lea, au început a fi utilizate mesele de biliard.

Un studiu interesant

D. Al. Claudian, profesor de filosofie dela Universitatea ieșană, e autorul unui interesant studiu despre Auguste Comte, care va apărea curând în editura „Fundațiilor Regale".

Numele d-lui Al. Claudian e cunoscut cititorilor, din „Viața Românească", „Revista de Filosofie", „Adevărul Literar" etc... D-sa posedă o serioasă cultură filosofică și sociologică—reprezentând totodată spiritul tinerei generații culturale ieșene. Incât e legitimă nerăbdarea cu care intelectualii așteaptă lucrarea tânărului profesor.

Femeia cu cheile!...

Un divorț într'adevăr senzațional s'a judecat zilele trecute la Londra.

Jammes Whippe, un tânăr și bogat comerciant, a zărit într'o zi pe stradă o femee, extrem de elegantă și frumoasă. Ceiace l-a impresionat însă, a fost părul ei blond ca spicul grâului. Tânărul englez s'a amorezat de această femee, i-a făcut curte și în sfârșit a luat-o de nevastă. Omul era în culmea fericirii. Îi plăcea să-i admire ceasuri întregi părul lung și mătăsos...

Dar într'o bună zi, tânărul soț intrând pe neașteptate în camera frumoasei sale neveste, avu în față un spectacol oribil. Soția lui era de nerecunoscut. Pe cap, nici urmă de păr. Ras ca'n palmă. Bietul om era cât pe ce să înebunească!...

Când Jammes Whippe și-a revenit în fire, primul lucru care l-a făcut a fost să introducă cerere la Tribunal, spre a fi despărțit de soția lui...

...Și judecătorul, înțelegând durerea tânărului soț, a pronunțat divorțul...

CETIȚI IN PAG. IV-a ULTIMA ORA

Pe marginea cazului Titulescu

Complectările în diplomație

Dl. Victor Cădere nu revine la Varșovia

Debarcarea d-lui Titulescu dela externe a produs,—după cum s'a anunțat,—o solidarizare a câtorva diplomați români, care au demisionat din posturile lor.

Dl. Victor Antonescu caută în prezent să umple vacanțele.

Și nu este ușor lucru...

*

S'a anunțat că în locul d-lui Vișoianu, ministrul țării la Varșovia, demisionat, — se va recurge din nou la serviciile d-lui prof. Victor Cădere, fostul plenipotențiar în capitala Poloniei.

Cum a plecat d. Cădere dela Varșovia, se știe. Așa, că nu mai insistăm. Vom sublinia doar că o cunoscută personalitate ieșană, un intim al d-lui Cădere, întâlnindu-l la Sinaia în timpul crizei politice, și întrebându-l „dacă-și va relua locul", — d. Cădere a răspuns cu un categoric nu.

D. Victor Cădere a ținut să precizeze intimului său că este mulțumit de izbânda punctului d-sale de vedere, opus aceluia al d-lui Titulescu; însă nu dorește a se reîntoarce la Varșovia.

*

Am ținut să arătăm toate acestea, informatorul nostru invitându-ne să facem acest mic serviciu d-lui Victor Cădere, care desigur, *va fi din nou ministru plenipotențiar al țării, — dar în nici un caz la Varșovia...*

ȘBILȚ

D-l Mussolini vorbește Europei

Și în Italia (ca în toate țările) au avut loc mari manevre militare. Cu acest prilej, d. Musolini a vorbit la radio, adresându-se Europei întregi, și anunțând că la nevoe, Italia poate mobiliza 8 (op.) milioane de soldați!

Ascensiunea pe Ceahlău

La cabana Dochia - Un apus și un răsărit de soare

Pornim din partea schitului Durău, urcând prin fânețe piciorul Durăului. Aveam de făcut până sus cam 7 km. pe un drum pleptiș și anevoios.

Ceasul era destul de înaintat, așa că trebuia să mergem mai mult decât iute. Mai toată vremea drumul ducea prin pădure și numai uneori vederea e lăsată complect liberă spre prăpastia Durăului sau spre pereții stâncoși și abrubți de sub Panaghie și Toaca.

Urcăm cu mare greutate priporul Măcărăscului, și când să ajung aproape de epuizare complectă, mă aflai în fața cabanei și fântânei lui Măcărăscul.

Picioarele se muiaseră complect. Urechile începuse să-mi pâcâie, iar ochii să mi se întunece.

Mă întind pe laviță din cabană și constat că sunt extenuat.

Svâcniturile inimei erau atât de puternice și zgomotul atât de tare încât mă îngrozeam.

O jumătate de ceas de odihnă complectă m'a mai reabilitat. Scot cămașa căci era prea udă, și punând'o în băț la uscare, pornesc așa, înainte. Intrând iarăși în pădure drumul devine mai puțin abrupt. Din când în când, la un luminiș, zărești stâncile și prăpăstiile muntelui. Mai sus ceva, zărești un grup de stânci, în formă de pahare uriașe, și care au fost numite de localnici „Scăldătoarea Vulturilor". Aceste potire uriașe, spun localnicii, la vreme de ploaie se umplu cu apă, și atunci vulturii vin de-și fac baia zilnică, acolo. Dece urci mai sus, dece privelștea devine și mai frumoasă și mai variată. Jos în vale schitul Durău apare ca o jucărie de carton, abea vizibilă. Toaca schitului în virtutea minunatului ecou, țiajunge din când în când la ureche, ca o adiere plăcută de rugăciune și slavă și mai accentuate în pustietatea și singurătatea ce te predomină pe tine, o biată furnică, o biată musculiță fără nici o însemnătate.

Suntem în apropierea locului numit „Troaca lui Pruncă", de unde se zărește spre stânga un stâlp inalt asemănător întrucâtva cu o căciulă de dorobanț, de unde și numele de „Căciula Dorobanțului".

După un urcuș greoiu, ia-

Continuarea în pagina 2-a

Amănunte

asupra vizitei M. S. Regelui în Cehoslovacia

Privitor la vizita M. S. Regelui Carol în Cehoslovacia, găsim în ziarele din Praga amănuntele următoare:

M. S. Regele României va sosi la Praga în ziua de 28 Octombrie, însoțit de Voevodul Mihai și de o numeroasă suită, în frunte cu un reprezentant al guvernului. Regele va găzlui în palatul Burg, la care se fac acuma renovări. In program figurează participarea la o paradă militară, o vizită la palatul prezidențial și o reprezentație de gală. In afară de Praga, Regele României va vizita Brno și Bratislava.

Reamintim că „Opinia" a fost primul ziar din țară care a aflat și a anunțat această călătorie a Suveranului.

O cîntăreață ieșancă

D-na Sarah Goldștein

S'a spus de multe ori că critica unei realizări artistice sau literare s'o facă un om de specialitate. Adică un poet să critice poezii, un muzicant, opere muzicale etc.

In mod curent nu se întâmplă astfel. Cineva cu mai multă sau mai puțină pricepere, se ocupă de diverse producți artistice, într'un mod mai mult sau mai puțin savant, după gradul de prejozitate pe care-l are analizând în mod principial absolut, calitatea artistică a creațiunii sau a creatorului, sau examinând pe cale de comparație.

Am să evit să fiu „critic". Înțeleg să redau impresiile unui spectator, a unuia din acei care formează marea massă a celor ce cumpără bilete, și în entuziasmul lor aplaudă furtunos, sau prin răceala pe care o manifestă determină un insucces, oricare ar fi fost părerea competenților.

*

Câte odată, ceva care ne place îl dorim atât de mult încât mai înainte de a-l căpăta, regretam momentul cind vom înceta de a-l avea. Este o slăbiciune a noastră, a celor mai mulți; dar...

Un asemenea regret îl avem la gândul că vom asista în curând la un concert al d-nei Sarah Goldstein; o singură ocazie de a-i asculta vocea fermecătoare.

„Fermecător" este un termen de compliment eftin. Insă dacă îndepărtăm crusta convenționalului și păstrăm senzul prim și real al cuvântului, analiza lui aplicată la senzațiile și emoțiile artistice pe care ni le produce cântul d-nei Sarah Goldstein, ne dăm seama că nu greșim cind afirmăm că suntem vrăjiți.

O voce caldă, fină, melodioasă, capabilă de nuanțările ceie mai variate și delicate. Un mag care ne adâncește în tristețea cu lacrimi, pentru ca apoi să ne însoreze sufletele, să ne cuprindă treamătul ritmului de dans îndrăcit.

Cântece grele, cântece simple, cântate cu egală ușurință. O ușurință, o aparentă lipsă de efort care ne face să credem că oricare dintre noi ar putea cânta.

Este arta cuiva care a înfrecut marginile talentului. Totodată prețul unei munci intense. O cizelare mai minuțioasă decât a unei pietre prețioase.

Efort și realizare pe care puțini le pot face.

Am auzit pe d-na Sarah Goldstein la începutul verii. O vom asculta peste câteva zile. Avem regretul de pe acum, că ne va cânta numai o dată.

EM. STURM

Timbre festive

Cu prilejul conferinței poștale a Micei Înțelegeri ce are loc în cursul acestei toamne, se vor lansa timbre poștale comune, cu fotografii din București, Praga și Belgrad.

Bate la uşă
TRAGEREA
clasei a 3-a
a LOTERIEI DE STAT

La 15 Septembrie, porţile Fundaţiei se vor deschide pentru a lăsa să treacă NOUII MILIONARI.

CUMPĂRAŢI-VĂ LOZURILE DIN VREME, pentru a nu pierde şirul tragerilor şi a vă apropia de marea clasă a patra, CLASA ZECILOR DE MILIONARI.

NU UITAŢI: TRAGEREA CLASEI a III-a

MARŢI 15 SEPTEMBRIE

ADICĂ PESTE CÂTEVA ZILE.

Liceul de băeţi şi liceul comercial
M. KOGALNICEANU
DIN IAŞI STR. C. A. ROSETTI 4

Se primesc elevii reuşiţi la examenul de admitere în clasa I-a dela Liceele statului. Examenul de admitere în clasa 5-a la Liceul Comercial are loc între 7 şi 12 Septembrie.

Se fac reduceri de taxe şcolare şi se admite plata în rate lunare, la toate clasele de liceu şi comerţ.

Cancelaria deschisă între 8—13 a. m. şi 4—6 p, m. *Direcţiunea*

Niciodată nu se va mai ivi o asemenea ocazie ca în
Luna Eftină
care a început Sâmbătă 5 Septembrie 1936 la mag. de încălţăminte
„QUADRAT"
Str. Ştefan cel Mare No. 15

In vederea sezonului de toamnă şi a deschiderei şcolilor, am hotărât desfacerea unui mare stock de încălţăminte cu reduceri de 30 şi 40%

Iată câteva preţuri ce vor face senzaţie:

Pantofi de casă eleganţi de piele	Lei 60 per.
Pantofi de gimnastică	„ 70 „
Pantofi de cauciuc marca „Quadrat"	„ 80 „
Pantofi păr de cămilă pentru casă	„ 95 „
Pantofi de lak şi box pentru copii	„ 125 „
Pantofi şi ghete pentru şcolari şi şcolăriţe	„ 175 „
Pantofi de saten şi piele pentru dame	„ 195 „
Pantofi sport din box şi hunting	„ 245 „
Pantofi de damă chevreaux şi antilopă	„ 275 „
Pantofi bărbăteşti preţ de sacrificiu	„ 245 „

In această lună acordăm mari reduceri la galoşi şi şoşoni marca Quadrat Riga

Gratis nu găsiţi nicăeri
BAZARUL GENERAL
DIN IAŞI STR. CUZA VODĂ 11
vinde în rate lunare la pensionari militari şi funcţionari de Stat cu şi fără aconturi tot felul de HAINE, STOFE, MĂTĂSURI, PĂLĂRII, TRENCICOIURI, INCĂLŢĂMINTE etc.
PREŢURI CONVENABILE

DURERI DE CAP
ORICÂT DE APĂSĂTOARE, ORICÂT DE GRELE
COMBATE SIGUR NUMAI
NOVAL
NU ATACĂ INIMA, NU IRITĂ RINICHII
Cereţi la farmacii cutia originală.

RĂCELI
JUNGHIURI-NEVRALGII
INSOLAŢIE-MIGRENE
TESTA
COMBATE ÎN SCURT
OBSERVAŢI TESTA TABLETA

AZI la ROXY triumful cinematografiei moderne
Realizare cu HARRY BAUR a romanului lui Dostoewsky
CRIMA şi PEDEAPSA
Al 2-lea film
LILIOM cu Charles Boyer
Miky Maus şi Patha Nathan completează programul

LICEUL DE FETE
ELENA ODOBESCU
al Societ. Ortodoxe Naţionale a Femeilor Române
— Iaşi, Str. Lascar Catargi 20 —
Liceu complect (internat, semi-internat, externat) cu aceleaşi drepturi ca şi liceele statului. Examenul de admitere cl. I-a la 4 Sept., ora 8 dim. Se primesc şi eleve cu examenul de admitere depus la un liceu de Stat sau la alt liceu etatizat.
Taxe moderate. — Funcţionarii plătesc lunar Semestre pentru elevele ce vin dela alte şcoli cu media 8,50.—Prospecte la cancelaria şcolii, deschisă zilnic între orele 10—1 a. m. şi 4—6 p. m.
Direcţiunea

PORI DILATAŢI URÎŢI -COŞURI
cauzaţi de o pudră nepotrivită

O nouă descoperire face pudra **"NE-CLEIOASĂ"**

Dr. M. Catrin de la Facultatea de Medicină din Paris spune: „Pudrele cari conţin fecule intră în pori şi, umflându-se îi dilată. Pudrele ce conţin particule grăunţoase irită porii delicaţi ai pielei şi produc pete şi coşuri. Din contra, pudra cea mai pură şi aerificată care conţine Spumă de Cremă are o influenţă tonică asupra pielei şi o face mai frumoasă". Pudra „Aerificată" este fabricată după un procedeu nou şi uimitor, prin care se culege numai pudra *ce pluteşte în aer.* Aceasta e metoda după care se fabrică Pudra Tokalon. De aceea Pudra Tokalon nu poate conţine nici odată particule grăunţoase sau cleioase care irită porii şi tot din această cauză Pudra Tokalon se răspândeşte atât de neted, acoperind obrazul cu o peliculă de frumuseţe subţire şi aproape invizibilă. Pe lângă aceasta, Pudra Tokalon e combinată după un procedeu brevetat cu Spumă de Cremă, care face că pudra se menţine timp de 8 ceasuri. Într'un restaurant cât de încălzit n'aveţi nevoie niciodată de a vă repudra. La sfârşitul unui bal tenul Dv. este încă tot atât de fraged şi mat ca la început. Încercaţi chiar astăzi o cutie de Pudră Tokalon, pudră „aerificală". E ceva nou şi distins. Dacă nu sunteţi încântată de rezultat, vi se restitue banii.

Pentru biserica „40 de Sfinţi"

Cu mijloace puţine dar cu nădejdi mari, am pornit încă din Iulie la repararea bisericii „Sf. 40 Mucenici".

Lucrarea aceasta necesită o sumă de peste 100.000 lei. Primăria Municipiului a contribuit cu 30.000 lei şi tot pe atâta i'm adunat dela credincioşi. N'am terminat; mai avem de lucru, încă şi de plată la materiale şi la lucrători. Biserica n'are nici un soiu de avere şi deci nici un venit.

In situaţia aceasta ce putem face, decât să ne adresăm din nou tuturor enoriaşilor-fii ai acestei biserici, ca şi tuturor binevoitorilor creştini, cu rugăminte stăruitoare, de a ajuta cu darul lor, repararea bisericii Sfinţilor Patruzeci de Mucenici, în numele căreia facem această rugare.

Preot
ŞTEFAN C. GHEORGHIU

Voci din public

Civilizaţia Iaşului !?...

Un primar, cu minunate intenţiuni de a da puţină faţă oraşului... a doua capitală a ţării !... a imaginat şi a pus în practică, aşezarea de brazde de flori, pe trotoarele străzii Carol.

Minunată şi blagoslovită operă; căci dacă treci pe aceasta stradă, chiar de se întâmplă de te îneacă uneori praful stârnit de automobile, ai însă mulţumirea şi înălţarea sufletească, de a vedea flori pe marginea trotoarelor şi de a respira, nu numai praf curat, ci amestecat cu parfumul acestora !...

Dar domnule Primar şi iubiţi cetăţeni (de ambe sexe, bineînţeles !..) să nu vă împingă păcatele, să vă duceţi în grădina Copou; şi fiind acolo, să nu vă pocnească soarta cu nevoia, de a vă duce la closetele ei; căci iată ce veţi vedea: 2 gherete de câte 1 m. p. din ciment, vechi de când e lumea, care acum stă să cadă, cu uşi stricate şi fără instalaţie de lumină înăuntru; sunt de obicei, aşa de neînchipuit de murdare, nu numai înăuntru, dar chiar până pe a 5 metri înaintea uşei, ca numai doar groaza de ruşinea, de a nu vă face nevoia în faţa tuturor, vă va hotărâ să călcaţi peste mormanele de excremente şi băltile de urină şi veţi intra înăuntru.

Dar dacă se va întâmpla să fie noaptea şi grădina plină de oameni, atunci socoteala se va schimba. Şi dv. domnule Primar, precum şi dv. iubiţi cetăţeni, chiar de-aţi avea curajul lui Napoleon sau al lui Anibal (!?)... nu veţi îndrăsni, să intraţi în acele zise closete, ci, ca toţi aceia cari, de când există aceste cuiburi de infecţie şi scârbă, au fost zăriţi să-şi descarce în grădina Copou, testul intestinelor lor, vă veţi aşeza ca şi ei pe lângă garduri (cum cred că mulţi vă veţi fi aşezat,—afară poate de domnul Primar (!?) şi veţi adăuga, zi de zi şi an de an, la depozitul de murdărie ce există acolo, mărind astfel şi mai mult, contrastul dintre divinul parfum al florilor de pe stradă Carol şi prea omenescul şi prostilenţialul miros din fundul grădinei Copou, spre marea cinste a celei de-a doua capitale a României mari.

Să trăiască deci civilizaţia şi administraţia municipiului Iaşi, precum şi dv., prea răbdători şi disciplinaţi cetăţenii !?...

Co'onel I. Zamfirescu

Ridicarea coloniei şcolare dela Strand

Solemnitatea ridicării coloniei de vacanţă organizată la Strand de Serviciul sanitar al municipiului, a fost chiar impresionantă. D. dr. Cădere, în prezenţa unei asistenţe numeroase, şi-a luat rămas bun de la copii, dându-le sfaturi cum trebue să se comporte în casa părintească.

Gusti, apreciatul artist fotograf, a prins admirabil scene din viaţa şi petrecerile copiilor din colonia dela Strand.

D.

Pilulele de Slănic: purgativul ce nu face dureri.

Locuri vacante
la Liceul Internat

La liceul Internat din Iaşi sunt vacante câteva locuri de elevi interni solvenţi şi anume:

La clasa II-a 5 locuri, la clasa III-a 3 locuri, la clasa IV-a 3 locuri, la clasa VI-a 2 locuri, la clasa VII-a 2 locuri.

Elevi repetenţi nu se primesc. Informaţiuni şi prospecte se dau la cerere.

x A fi frumoasă şi atrăgătoare este problema ce rezolvă Crema Miraculoasă. Această cremă distruge petele şi coşurile de pe obraz, albeşte şi catifelează pielea dându-i un parfum delicios. Depozit Farmacia Dr. Ratianu strada Cuza Vodă 48

Cronica Sporturilor

Textila--Sporting 2-0 (1-0)

Două echipe locale, învinse în provincie

Al doilea match disputat de „Textila" în cadrul diviziei B, şi care a coincis cu debutul ei în localitate, s'a soldat cu o victorie meritată.

Textilenii au jucat „tehnic" făcând exces de passe—prea mult laterale" — în timp ce oaspeţii recuperau uşor terenul prin „schooturi" lungi, lăsându-ne impresia că au fost mai repezi decât învingătorii.

Basarabenii (Sporting) au prezentat o echipă viguroasă, cu o apărare bună; însă inaintaşii ineficaci în faţa porţii. Goalurile au fost marcate de Szilaghi şi Gabor. Dl Kleni a arbitrat bine.

*

Victoria cfr. s'a deplasat Duminică la Focşani, unde a întâlnit pe „Vrancea". Echipa Focşăneană, s'a făcut cunoscută, prin victoria repurtată asupra rezervelor cfr-Bucureşti, (7 1 pentru Vrancea).

Victoria cfr. —descomplectată, a cedat cu 2-1 (1-1).

*

Răspunzând unei vechi invitaţii, Macaby-Hacoah a jucat, la Ripiceni, cu echipa fabricei.

Macabiştii lipsiţi de serviciile lui Oizer, Bodig şi Perl, au fost învinşi cu 3-1 (0-0).

*

Sâmbătă după amiază, a avut loc un match de wolleyball — între Macaby şi Ateneul Tătăraşi. Ateneul s'a comportat bine, pentru început.

Rezultatul tehnic (15-5 (15 5) (15-0) pentru Macaby. S'au remarcat dela Macaby—Perl şi Perlitz, Oscar, dela A. T. E. Atanasiu Ziva Alexandroaei.

SEN

V'aţi stricat stomacul? Luaţi pilule de Slănic

Ascensiunea pe Ceahlău

(Continuare din pagina 1-a)

tă-ne ajunşi la „Piatra Lată" de unde privirile stăpânesc până'n culmile munţilor Dornei.

Spre nord ca într'o găleată zăreşti Răpciunii cu şoseaua Barsecului ce întovărăşeşte în mare parte cursul Bistriţei, care privit din această imensitate, apare ca o panglică albastră aşezată pe un covor enorm.

Soarele aslinţise de mult timp jos. Amurgul stăpânea schitul. Răpciunii şi Hangu, într'o îmcinare armonioasă de frumuseţe şi măreţie. Cu cât urcam, cu atât atmosfera devenea mai rece, mai aspră.

Camaşa pusă în vârful bâtului nu se uscase încă. Cu orice risc de răceală, continuai drumul în piele. Urcăm continuu şi ajungem pe tapşean. Odată cu apariţia primilor înepi, înţelesei că suntem pe culme, şi că în curând vom fi la cabană. Maiestoasă ca o citadelă antică, apare în faţa noastră „Panaghia". Razele roşii ale soarelui pe cale să apună, o îmbrăţişare într'un sărut prelung, scânteitor, mistic. Ocolim „Toaca" şi trecem pe lângă „tâmpla Mitropolitului", numită astfel după Mitropolitul Iosif Naniescu, care urcându-se în 1886 pe Ceahlău a slinţit-o, şi ne aflăm în faţa cabanei „Dochia". Soarele scăpăta spre asfinţit. Privesc din imensul acestei înălţimi vârfurile lanţurilor de munţi dinspre Ardeal şi Moldova. Vârfurile lor, poleite parcă în aur de razele soarelui, pornit spre asfinţit, îţi dau o privelişte încântătoare, dumnezeească, pe care ori cât ai privi-o, nu te mai saturi. Sublimul, măreţia şi singurătatea, iată cele 3 elemente care se îmbină într'un apus de soare peCeahlău

Coama muntelui din faţă începe a ştirbi câte puţin discul auriu. Intreg vârful parcă e un morman imens de jăratic. Cerul se colorează şi el în partea dinspre asfinţit, într'un roşu închis, întrerupt ici colea de nuanţe violete, îmbinate cu un albastru cristalin.

Soarele a dispărut complect sub coama muntelui, lăsând pe cer o pată uriaşă de foc. Culmea Ceahlăului începe a se îmbrăca în haina amurgului. Totul e cuprins de tăcere şi pustietate. Noaptea păşeşte repede. Spre ţinutul Moldovei se zăresc luminele din P. Neamţ şi Roman.

De după colţul Toacei, luna ca seceră, priveşte melancolic şi solid stâncile şi înepii. Frigul şi foamea ne răsbesc.

Printr'o împrejurare destul de neplăcută nouă, mica Dochia era neîncăpătoare în ziua aceia. Intendentul cabanei, Baciu, după multe rugăminţi şi milogeli, ne pune la dispoziţie patul d-sale. Mâncarea s'a rezumat la o mămăliguţă tare, adăugată la câteva fărâmituri de brânză. Păream fericit şi mulţumit la gândul că voiu avea un loc de dormit. Căldura dinăuntru mă copleşise dealbinelea.

Ochii se închideau involuntar. Mă culcai aşa îmbrăcat. La prima atingere cu aşa zisul pat, un geamăt surd îmi străbătu fiinţa.

Gândul îmi sboară la Agapia la patul bun şi moale al maicei Meropuia. Ca pe un ecran cinematografic, se perindă în faţa mea toată activitatea zilei, alegându-se ca printr'un filitru tot ceace a fost displăcut şi urât. Deodată mă văd schivnic la Sihăstria, pe un pat de lemn, tuns, slab, livid şi ogârjit. O înţepătură la încheetura piciorului, urmată de un gâdilit prelung şi enervant, mă aduce la realitate.

Constat că sunt la cabana Dochia, şi mi vad umplut de sute de purici meri cât un bob de chiper, parcă anume ar fi fost creşcuţi şi hrăniţi bine, ca să se arate vizitatorului că tot ceace e pe Ceahlău e mare şi frumos... Ne trezim cu toţi din toropeala ce ne apucase şi pornim la vânat fiecare pe propriul lui corp. Aşa ne apucă revărsatul zorilor pe Ceahlău.

Dar venisem să văd răsăritul soarelui. Plini de purici aşa cum eram, trebuea să privim şi să admirăm. Nu ştiu cauza, poate şi noaptea neadormită, oboseala zilei, m'au făcut să constat că, contrar celor auzite dela mulţi, răsăritul soarelui pe Ceahlău nu are atâta frumuseţe ca apusul. După mine, răsăritul e mult mai frumos la mare, unde ai un orizont mai larg, mai întins. Imi rezerv această părere numai mie, neobligând pe nimeni să mă creadă.

Gusturile nu se discută.

Inainte de a pleca, Conu Baciu ne aduce o condică mare ca să ne însemnăm numele. Intr'un moment de puţină singurătate, gândul îmi zboară la ceaslovul lui Creangă. Strașnic aparat de omorît puricii şi condica d-lui Baciu!

Prima parte a drumului, nostru se isprăvise. Dela Ceahlău trebuia să coborâm în Ardeal spre Cheile Bicazului. Şi împinşi de voinţă, am ajuns şi acolo. Mai târziu poate, voi scrie şi peripeţiile acestei excursii făcute tot cu piciorul. Deocamdată mă declar mulţumit şi cu atâta.

TITEL C. VASILIU
student în medicină

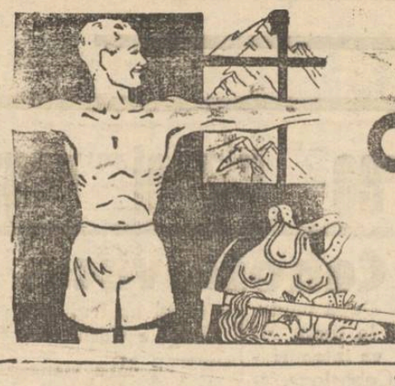

ALPINISTUL
nu trebue să uite niciodată de a complecta în fiecare dimineață exercițiile de cultură fizică, prin masagii cu
CREMA NIVEA
conform metodei de „Cultura fizică Nivea" pe care o puteți obține contra Lei 15. la toate farmaciile, drogueriile și parfumeriile, sau la S. A. R. Beiersdorf & Co. Brașov, Str. Iuliu Maniu No. 39. Împreună cu toate schițele și explicațiunile exercițiilor fizice veți găsi și îndrumările necesare masagiilor.
Crema Nivea: cutia dela 17 lei, tubul dela 32 lei.

La Camera de Comerț

Grupul Marieta Cerchez-G. Chiuca

a trecut de partea listei Zipa-Botez

Grupul Zipa-Șaraga continuă campania de reuniuni, deocamdată restrânse, în vederea alegerilor pentru Camera de Comerț.

In ultima consfătuire, frunașii s'au ocupat de listele de candidaturi. Principial, acei cari urmează a înfrunta listele d-lui N. Gheorghiadi, au fost desemnați, — alcătuirea totală a listei cu cele patru categorii, urmând a deveni publică chiar la finele acestei săptămâni.

Capii listei vor fi d. I. Zipa (marele comerț), d. I. Botez (micul comerț), d. O w. Racovițză (marea industrie) și d-na Mariette Cerkez (mica industrie).

*

Se pare că „Frontul Negustoresc" se desmembrează. Căci după Sindicatul alimentar, care s'a alăturat grupului Z pa-Botez-Șaraga, candidând pe listele acestuia, și grupul Mariette Cerkez-Chiuca, s'a alăturat aceloraș liste.

D. Georges Chiuca candidează la mica industrie, al treilea pe listă, după d-na Cerkez și d. Fred Șaraga.

*

O adeziune de „ultimă oră" este aceea a cunoscutului comerciant d. Boris Medvedi, care s'a alăturat listei Zipa-Botez-Șaraga întovărășit de numeroși engrosiști.

D. Medvedi și amicii d-sale, contau ca partizani ai d-lui N. Gheorghiadi.

*

Broșura cea mare, care descrie activitatea celor 2 comisii interimare dela 1933 încoace, a început să fie distribuită alegătorilor.

Peste câteva zile va fi lansat și manifestul electoral: „Fapte, nu vorbe"... REX

Descinderi

la câteva firme ieșene

pentru descoperirea unor mărfuri furate la București

Parchetul local cercetează reclamația firmei Garabedian din București împotriva câtorva comercianți din Iași.

La sus numita firmă s'a comis recent un furt și proprietarii instituției au fost informați că mărfurile furate au fost plasate la Iași.

Parchetul a făcut descinderi la câteva mari firme ieșene pentru a descoperi mărfurile furate.

Până în prezent însă nu s'a ajuns încă la nici o descoperire. REP.

Accidentul autobuzului

Trg. Neamț-Pașcani

Pașcani 8 — Plecat în cursa obișnuită spre Pașcani, autobuzul Trg-Neamtz-Pașcani, cu No. 226 P. N., din cauza frânei defecte, s'a ciocnit în apropiere de Pașcani, în dreptul satului Gâștești, de o căruță încărcată cu un vas de vin.

Căruța a fost sfărâmată, iar săteanul Vasile Sfrigeanu a fost rănit—și internat la Spitalul Pașcani, unde i s'au dat primele îngrijiri de către Dl Doctor Gh. Ioan, medicul spitalului.

Mașina a suferit stricăciuni însemnate; dar pasagerii sau eles numai cu spaima.

Cazul se cercetează la Poliția din Pașcani. HOFF.

„Călăuza Iașului"

apare în preajma „Lunei Moldovei"

Cel mai bun îndrumător pentru vizitatorii Iașului

„CĂLĂUZA IAȘULUI". interesanta lucrare a d-lor C. R. Ghiulea și L. Paul, iesă zilele acestea de sub tipar și va fi pe piață în preajma deschiderii „Lunei Moldovii".

„Călăuza" va fi cel mai bun îndreptar pentru vizitatorii care vor veni cu prilejul „lunei Moldovii".

Lucrarea este ilustrată cu peste cinci zeci clișeie reprezentând vederile cele mai sugestive.

Vizitatorul se va putea ușor îndruma după cele cinci rute splendid desenate de d-ra Tilli—Joana Ghiulea.

Comercianții și industriașii au prin Călăuza — ce se va răspândi în mii de exemplare —cel mai bun mijloc de propagandă.

Jachete pentru copii
cu fermoar
Ciorapi de copii
foarte durabili
PULOVERE
Lingerie pentru copii

TRINACO
FABRICĂ DE CIORAPI ȘI FLANELE
Sucursala Iași: str. Ștefan cel Mare 11

Partidul național - creștin

și dizolvarea „gărzilor"

Dl. A. C. Cuza pentru luptă de idei, cu excluderea actelor de violență

După cum se știe, printre măsurile de ordine luate de noul ministru de interne, d. Iuca, este și aceea a desființării „gărzilor politice".

Această inițiativă a stârnit vii discuții și polemici cu pertidele opozante, înzestrate cu asemenea gărzi.

Dintre aceste partide, Naționali-Creștinii sunt cei mai loviți, întrucât ei au numeroși membri înregimentați în asemenea grupări.

D. prof. A. C. Cuza, președinte suprem al partidului Nat. Creștin, a anunțat eri pe intimii săi, că va pleca la București pentru a avea o consfătuire cu d. Goga în această chestiune.

De pe acuma însă d. Cuza ar fi declarat:

—„De gardă de apărare nu avem nevoie deoarece nu avem împotriva cui ne apăra".

D-sa nu înțelege să se apere „colectiv", întrucât nu admite să existe în țară, alte lupte între grupările politice, decât numai „lupte de idei".

In ceiace privește garda personală, d-sa o lasă în grija autorităților statului, care au datoria să prevină și să reprime orice atentate la viața oamenilor.

„E o chestie de procedură și de cod penal și nici decum de cod politic".

Vorbind despre violențe, d. prof. A. C. Cuza a declarat categoric:

„Cer să se desființeze toate grupările constituite cu scopuri de violențe, fie violența de atac, fie de apărare. In ceiace mă privește, nu știu unde începe apărarea și unde începe atacul".

Partidul Nat. Creștin cu ăncierii săi, nu înțelege să atace și nici—în principiu—să se apere".

După părerea d-sale, poate fi vorba de dizolvarea altor organizații, iar nu de a lăncierilor cuziști, „devotați muncii culturale constructive și propagandei cinstite a ideilor sănătoase de naționalitate și credință creștină".

*

După cât aflăm, d. prof. A. C. Cuza pleacă chiar în astă seară la București, unde împreună cu d. O. Goga vor examina situațiunea generală politică a partidului.

După consfătuire se va lansa un manifest.

VIRGIL GH.

Informații

x Se afirmă că d. dr. Costinescu, ministrul sănătății, va vizita curând Iașul și va prezida o conferință de medici la inspectoratul sanitar, asistat de dr. Bulău, directorul regiunei sanitare.

x **Concurs de burse.**— In ziua de 10 Septembrie ora 8 dimineața, se va ține la Liceul Internat din Iași un concurs pentru ocuparea a 6 (șase) burse de stat, la clasa I-a.

Elevii, fii de săteni sau funcționari, care vor fi admiși la acest concurs, vor fi repartizați la unul din liceele de băeți din: Bălți, Chișinău, Cetatea-Albă, Orhei, Cozmeni, Vijnița sau Storojinet și vor avea acolo întreținere gratuită.

Inscrierile se fac până la 9 Septem. inclusiv.

x Se știe că d. senator Alfons Herovanu nemulțumit de unele hotărâri luate de consiliul baroului și-a înaintat demisia din consiliu—demisie care a fost însă în câteva rânduri respinsă.

Zilele acestea, d. Alf. Herovanu sesizat de situația de la barou și socotind că prezența d-sale acolo este necesară, a hotărât să revie asupra demisiei.

x Primim:

Secretariatul Sectorului național-țărănist Hala-Sf. Lazăr desminte categoric că ar fi primit vreodată demisia din partid a d-lui Iosif Fischler.

D-sa a fost exclus pentru indisciplină față de partid, de către adunarea generală a sectorului din ziua de 30 August a. c. hotărârea fiind luată în unanimitate de cei 218 membri prezenți.

x NUMIRI. — La inspectoratul școlar a sosit numirea d-lui Negru, în postul de revizor-provizor școlar al județului Iași; d-sa a ocupat acest post până acum ca revizor cu delegație.

Transferarea d-lui Ungureanu subrevizor de Vaslui, ca revizor la Iași, a fost anulată. D-sa a rămas la dispoziția revizoratului de Vaslui.

D. N. Crețu a fost numit deasemeni revizor provizor școlar al județului Vaslui.

x D. Mihail V. Teslaru funcționar la Trib. secția 3, a fost delegat grefier la cabinetul 2 instrucție.

x Membrii Sectorului Mitropoliei al partidului Nat.-țărănesc, sunt convocați pentru astăzi Marți 8 Sept. ora 9 seara la sediul organizației, pentru a li se face comunicări importante.

x D-l profesor doctor I. Tănăsescu reintorcându-se în localitate, a reluat consultațiile în cabinetul d-sale din str. Coroi 6 (1—4 d. a.).

x HRAMUL „SF. ANA" — Mercuri 9 Septembrie, Biserica Barnovschi, își serbează al II-lea hram. Slujba Liției, cu pomenirea celor de față, se face Marți la vecernie, la ora 4 d. a. In ziua hramului, se va face o slujbă solemnă, de un sobor de preoți în frunte cu Preotul P. Chirica, care va ține și predica zilei.

Buni creștini, sunt invitați a lua parte.

x BISERICA SF. PANTELIMON din Tg. Cucului, care a stat închisă pentru mult timp, a fost redeschisă.

Slujbe religioase se fac în fiecare Miercuri și Vineri, atât dimineață cât și după amează.

x Miercuri seara ora 8 jum. 9 crt. va avea loc la Asociația Comercianților și Industriașilor din Iași o importantă ședință la care sunt invitați să ia parte, atât membrii asociației cât și domnii comercianți și industriași.

x *Profesorul agregat* Dr. Ioan Gheorghiu reintorcându-se în localitate a reluat consultațiile orele 6—8 seara. Strada Carol 49.

x *Dr. D. Goldstein* s'a întors în localitate și și-a reluat consultațiile de *boli interne și femei* în cabinetul d-sale din str. Ion Creangă 103.

x *D. Avocat Max Silberman* reintorcându-se în localitate și-a reluat consultațiile în biroul d-sale din Str. Vovideniei 12.

x Durerile de măsele găurite și stricate se calmează instantaneu cu CLORALIN WERNER mai ales dacă se ia și o tabletă de antinevralgic PIROFEN WERNER. Preparate de Farmacia Werner-Iași. 10

x Proprietarul cofetăriei „Strugurele de Aur" din str. Cuza Vodă No. 3, roagă pe membrii comitetului Societății „Vulturul", a-și ridica drapelul pe care l-au lăsat acum câteva luni la această cofetărie.

Cronica judiciară

A furat un automobil.— Parchetul a emis rechizitor de trimitere în judecată pentru furt împotriva lui Stelian Croitoru din str. Nicolina.

Acesta a luat mașina d-lui T. Stoenescu din str. Aurora, care staționa în fața casei proprietarului,—fugind cu ea.

*

Fals în acte.—Aglaia Ciobanu și Catinca Păcureanu din Cartierul Galata, au reclamat justiției pe d. I. Ungureanu din comuna Tomești.

Reclamantele pretind că acesta ar fi făcut unele modificări într'un act public, privind interesul lor.

*

Apel la taxe de succesiune.—Dna Hana Traditenberg și Nuhăm Vacsman din Tg. Ungheni au făcut apel împotriva procesului verbal dresat de organele fiscale prin care au fost obligate la taxe de moștenire excesive.

*

Rechizitor pentru distrugere.—In urma reclamației d-lui Simon Malru din Cart. Galata, a fost trimis în judecată pentru distrugere d. Const. Luchian din str. Raiului.

*

Afacerea Mărcușanu. — D. av. Oswald Teodoreanu a introdus o cerere la parchet în numele d-lui Alex. Niculescu condamnat de juratii ieșeni la 1 an închisoare pentru atentat la pudoare, în afacerea Mărcușanu.

Petiția arată că deși condamnat de mai multă vreme d-lui Niculescu nu i s'a emis încă mandatul de arestare; acasta fiindu-i necesar spre a-și regula situația întrucât prevenția a fost socotită în osândă, și Niculescu n'ar mai avea de executat de cât vreo două luni.

*

Loviri. A fost trimis în judecată d. Iosub Moscovici din str. Cucu, reclamat pentru loviri de comerciantul Ghețel Moise din aceiaș stradă.

REP.

După un chef oricât de mic
Luați pilule de Slănic

Incălțăminte durabilă elegantă
pentru domni, doamne și copii
TEGRA
STR. CUZA VODĂ 69
VINDE EFTIN TOT ANUL

In amintirea prof. I. Borcea

Ședința de aseară a organizației național țărăniste a fost consacrată comemorării profesorului Ioan Borcea.

D. prof. N. Costăchescu a relevat personalitatea lui Borcea, depănând duioase amintiri din viața regretatului profesor.

Asistența a ascultat în picioare elogiul adus de d. Costăchescu.

Apoi a vorbit d. prof. N. Cosmovici.

Vom publica în numărul de mâine rezumate asupra impresionantelor cuvântări rostite.

Dela Asociația Funcț. particulari

La sediul Asociației Funcționarilor Particulari (fost de bancă) din Palatul Camerei de Muncă, (Hotel Traian) are loc astăzi Marți 8 crt. ora 9 seara ședința săptămânală de breaslă.

La această ședință, d. Martin Florea Ionescu, secretarul sindictelor locale, va conferența despre: „Istoricul Camerei de Muncă și Rolu ei".

Având în vedere situația în ajunul alegerilor la Camera de Muncă, funcționarii sunt chemați a răspunde în număr cât mai mare.

x „Chinovinul „Dr. Ratianu cu China, Kola, Guarana, Gențană și Glicerofosfat de Calciu întărește organismul, dându-i vigoare. Se recomandă cu mare succes convalescenților, și anemicilor, mărindu-le pofta de mâncare. Depozit-Farmacia Dr. Ratianu Cuza-Vodă 48.

V'ați intoxicat?
Luați îndată Pilule de Slănic

Purgativul cel mai bun?
Pilulele de Slănic!

Din Copou până'n Ciric
Dela mare până la mic
Iau pilule de Slănic.

Liceul de fete al profesorilor asociați
„M. KOGALNICEANU"
Iași Str. Căpitan Păun No. 6
Școală cu drept de publicitate
Inscrierile se fac în fiecare zi dela 9-12 și 4-6
Anul acesta funcționează și clasa VII-a cu ambele secții—literară și științifică.
Examenul de admitere în cl. V-a la 12 Septemb.
Pentru cl. IV-a taxele mult reduse.
Se mai pot inscrie în cl. I-a eleve care au dat examenul de admitere la școlile statului și nu au avut locuri.
Taxe moderate. Se pot plăti în rate lunare.

—La cumpărarea covoarelor orientale —
de orice mărime, adresați-vă direct primei surse
TEBRIZ
EXPOZIȚIE PERMANENTĂ
Strada Lascar Catargi No. 43
Cumpărând la prima sursă realizați 50 la sută reducere față de ambulanți. Rugăm a ne vizita spre convingere

Comitetul școlar al Seminarului Teologic „Veniamin Costache" din Iași
No. 533
PUBLICAȚIE DE LICITAȚIE

Se aduce cunoștință celor interesați, că în ziua de 16 Septembrie 1936 ora 11 dimineața, în cancelaria Seminarului „Veniamin Costache" din Iași, Str. Lozonschi 9, se va ține licitație publică, pentru aprovizionarea internatului școlii, cu următoarele articole alimentare necesare pe anul școlar 1936 | 37: carne, pâine, zarzavaturi și coloniale.

Licitația se va ține în conformitate cu art. 88—110 inclusiv din Legea Cont. Publice, Oficiul Central de Licitații normele publicate în M. O. Nr. 127 din 4 Iunie 1931.

Caetul de sarcini se poate vedea la cancelaria școlii în fiecare zi de lucru, între orele 10—12 dim.

Concurenții se vor prezenta în ședință, cu ofertele în original și copie închise în plicuri sigilate, arătându-se în ofertă fiecare articol în parte, cu prețul unitar.

Garanția va fi de 5 la sută în numerar sau efecte de stat la cursul pieței, socotită la valoarea totală a cantității alimentelor necesare pentru un an școlar. COMITETUL

PUBLICAȚIE

Școala Normală de fete „Mihail Sturza" din Iași str. Toma Cozma No. 3 aduce la cunoștință că licitația publică ce urma să o țină în cancelaria școlii în ziua de 15 Sept. 1936 pentru procurarea de pâine, carne, coloniale, lăptărie, brânzeturi, fructe, rechizite de cancelarie, materiale de întreținere și diferite pentru gospodărie necesare acestei școli pe un an, se amână pentru ziua de 28 Septembrie 1936 ora 4 p. m.

Caetul de sarcini se poate obține dela cancelaria școlii în orele de birou.

In cazul când prima licitație nu va avea rezultat satisfăcător, se aduce la cunoștință că a doua licitație se va ține în același loc în ziua de 10 Octombrie 1936 la aceiași oră. Comitetul

Concertul
Sarah Goldștein
Joi 10 Sept. 1936
— LA —
SFATUL NEGUSTORESC

CINEMA SIDOLI
cu prețuri excepționale de vară
Tinerețe
— Viața în Rusia de azi —
Delicioasă comedie muzicală, pusă în scenă de regisorul filmului „Toată lumea râde, cântă și iubește" și cu muzica de același compozitor. Interpretat de Simonov Melnikov, Seimo Pavlicov și Obunadska, somitățile Teatrului din Moscova.
Urmează:
Noile minuni dela Maglavit
Audiența lui Petrache Lupu
la M. S. REGELE
Majestatea Sa botează copilul ciobanului și Copilul Străzei
Sâmbătă și Duminică dimineața la orele 9 jum
MATINEURI SPECIALE

ULTIMA ORĂ

Vii discuţii în jurul convocării comitetului executiv ţărănist

S'a stabilit în partid o perfectă unitate de vederi?

Bucureşti 8 — Convocarea comitetului executiv naţional-ţărănesc a provocat o deosebită impresie în cercurile politice.

Se prevăd discuţii interesante şi hotărâri capitale pentru acţiunea viitoare a partidului.

D. Iuliu Maniu şi-a anunţat participarea la dezbateri.

Ziarul „Dimineaţa" apărut astăzi în Capitală anunţă că d. Maniu nu numai că nu va face greutăţi d-lui Mihalache, dar îi va afirma întreaga sa încredere la cârma partidului naţional ţărănesc.

D. Maniu este partizanul fără rezerve a formulei Mihalache.

Fruntaşii naţional ţărănişti afirmă că asupra acestei chestiuni nu mai sunt discuţiuni în partid.

D. prof. N. Costăchescu, care se părea că e purtătorul unor sugestii, a declarat şi d-sa d-lui Mihalache, cu prilejul ultimei întrevederi, că poate conta pe sprijinul şi ataşamentul d-sale necondiţionat.

Dealtfel fruntaşul moldovean, care s'a aflat în Bucureşti în timpul crizei de guvern, a fost impresionat de reînoirea încrederei d-lui Tătărescu.

*

În cursul săptămânii viitoare, d. Iuliu Maniu va sosi în Bucureşti.

Este posibil ca d-sa să stea în Capitală până la 24 Septembrie, când va avea loc şedinţa comitetului executiv.

D. dr. Lupu acuză guvernul

că sprijină mişcarea hitleristă în România

Paris 8 — D. dr. Lupu care se află la Bruxelles, a acordat un interesant interview ziarului „Paris Soir".

Fruntaşul politic român a declarat că de trei ani sub protecţia directă a actualului guvern, formaţiile extremiste se dezvoltă în România, instruite şi larg plătite de Germania.

„Noi nu desfiinţăm proprii-le noastre miliţii, înainte de desfiinţarea gărzilor fasciste.

Între timp prin plecarea d-lui Titulescu, politica hitleristă ia o dezvoltare foarte mare în România.

Prin plecarea d-lui Titulescu, Societatea Naţiunilor a rămas lipsită de unul din cei mai capabili membri"... a încheiat d. dr. Lupu.

Se va proceda la o nouă modificare a guvernului?

Bucureşti 8 — Ziarul „Epoca" anunţă din cercurile guvernamentale „că d. Tătărescu crede că nu va intra în parlament cu formaţia noului guvern? Ar fi deci probabilă, scrie ziarul d-lui Gr. Filipescu, o nouă modificare a cabinetului, la sfârşitul lunii Octombrie.

Vizita primului ministru al Jugoslaviei

Bucureşti 8 — Astăzi seară intră în ţară şi mâine dimineaţă va sosi în Bucureşti d. Stoiadinovici, primul ministru al Jugoslaviei.

După întrevederile cari le va avea mâine cu d-nii Tătărăscu şi Victor Antonescu premierul jugoslav va pleca Joi dimineaţă la Sinaia pentru a fi primit în audienţă de Suveran.

Ziua de Vineri va fi consacrată discutării problemelor româno jugoslave, iar în aceeaşi seară d. Stoiadinovici însoţit de d-nii Victor Antonescu şi Bădulescu va pleca la Bratislava spre a lua parte la conferinţa Micii Antante.

Jurământul d-lui Victor Iamandi

Bucureşti 8. — D. Victor Iamandi ministrul cultelor şi artelor, s'a înapoiat eri în Bucureşti venind dela Iaşi.

Astăzi împreună cu d. Tătărăscu, d. Iamandi pleacă la Sinaia pentru a depune jurământul.

După solemnitatea dela Sinaia, d-sa pleacă la Iaşi, de unde se va întoarce Vineri în Capitală, pentru a-şi lua în primire ministerul.

Dl. Manoilescu la congresul hitlerist

Bucureşti 8.— D. prof. M. Manoilescu, preşedintele „Ligii Corporatiste" a plecat eri la Nürnberg, pentru a lua parte la congresul partidului naţional-socialist german.

Contingentarea numărului studenţilor în Universităţi

Bucureşti 8.—După cum am anunţat consiliul interuniversitar a fost convocat pentru ziua de 17 Septembrie la ministerul instrucţiunii.

Între alte chestiuni, se va lua şi hotărârea contingentării numărului studenţilor în universităţi pe anul şcolar 1936—37.

COMPLOT MILITAR IN RUSIA

Numeroşi ofiţeri arestaţi

Fiica lui Trotzki a fost împuşcată?

Paris 8.—Ziarul „Svenska" din „Stokholm" anunţă că în Rusia a fost descoperită o senzaţională afacere, în care sunt implicaţi mai mulţi ofiţeri superiori sovietici amici ai Berlinului, şi care proiectau să introducă dictatura militară în Rusia.

Numeroşi ofiţeri au fost arestaţi.

Ataşaţi militarf şi însărcinatul de afaceri ai Sovietelor în China, au fost rechemaţi la Moscova, fiind bănuiţi a fi amestecaţi în complotul militar.

Se afirmă că generalul Kamenev care a încetat din viaţă zilele acestea, nu ar fi avut o moarte naturală.

*

Riga 8. — Ziarele din Riga anunţă că fiica lui Trotky şi soţul ei ar fi fost împuşcaţi.

O placă comemorativă

pe locul unde a fost casa în care s'a născut Alex. Vlăhuţă

Bârlad 8 — Din iniţiativa Asociaţiei Studenţilor Creştini-Tutoveni „Alexandru Vlahuţă", s'a pus o piatră comemorativă în locul unde a fost casa din satul Pleşa, judeţul nostru, unde s'a născut Vlahuţă.

La această solemnitate, pe lângă autorităţile invitate au luat parte şi membrii familiei decedatului scriitor.

Serviciul religios a fost oficiat de P. S. S. Episcopul Nifon Criveanu al Eparhiei Huşilor, ajutat de protoereul judeţului Vasilescu, preoţii Dimitriu şi Bârnovescu precum şi parohul satului.

Răspunsurile la Sf. Slujbă au fost date de corul bisericei Trei Erarchi din Bârlad. Au rostit cuvântări d-nii: Audoniu preşedintele asociaţiei studenţilor creştini, Alex. Mânza în numele baroului avocaţilor G. Tutoveanu în numele Fundaţiilor Regale, ar la urmă seria cuvântărilor o încheie P. S. S. Nifon Criveanul.

D-na Vlăhuţă, ne putând participa a expediat o telegramă.

Sandu

Cazul Van Saanen

Bucureşti 8.—S'a stabilit că avocatul van Saanen, care a încetat eri din viaţă la hotelul „Splendid" a avut un atac de cord, care i-a fost fatal.

Parchetul a autorizat înmormântarea.

Cantalup bibliotecar

Bucureşti 8. — Vasilescu-Cantalup eroul transferului, a fost numit bibliotecar al închisorii Văcăreşti.

Şi cel mare şi cel mic iau Pilule de Slănic.

Pregătirea vizitei regale

în Cehoslovacia

Bucureşti 8.— După cum a anunţat „Opinia" la timp, M. S. Regele Carol va întreprinde un voiaj în Cehoslovacia, pentru a întoarce vizita preşedintelui Beneş.

Voiajul va avea loc la sfârşitul lunii Octombrie.

Vechiul palat imperial va fi special amenajat pentru Suveranul nostru.

Regele Carol este al doilea suveran care vizitează Praga, după regele Fuad al Egiptului. D. Şeba ministrul Cehoslovaciei la Bucureşti a luat contact cu guvernul ceh pentru stabilirea programului vizitei regale.

Luptele în Spania

Paris 8.—Generalul Molla a anunţat eri că trupele rebele continuă înaintarea spre San Sebastiano.

Locuitorii din San Sebastian ar fi cerut miliţiilor roşii să părăsească oraşul, pentru a nu-l expune bombardamentului trupelor rebele.

Generalul Franco a anunţat de altă parte că trupele sale au ocupat localitatea Talavera.

Vasele guvernamentale aflate în portul Malaga au ieşit în larg. Şefii comunişti se află pe bordul acestor vase.

ORA 12

Cum trebue să se facă propaganda politică

Circulara către prefecţi

Bucureşti 8.— Ministerul de interne a dat astăzi publicităţii circulara către prefecţi.

Între altele, circulara conţine următorul pasaj:

„Guvernul înţelege să lase cea mai deplină libertate propagandei politice şi luptei de idei, dar cere ca organizaţiile politice să-şi înţeleagă rolul şi să revie la adevărata lor menire".

Inalte personalităţi implicate într'o afacere scabroasă

Bucureşti 8.—Un ziar de prânz anunţă că în legătură cu afacerea de homosexualitate, cei doi arestaţi au făcut destăinuiri senzaţionale implicând un fost ministru, un actual subsecretar de stat, un consilier tehnic de minister şi un şef de cabinet.

Toţi aceştia ar fi fost citaţi pentru astăzi la judecătorul de instrucţie.

Congresul feminist

Constanţa 8. — Astăzi s'a deschis la Constanţa, în prezenţa M. S. Reginei Maria, congresul asociaţiei pentru emanciparea civilă şi politică a femeilor române.

Sinuciderea unui tânăr

Bucureşti 8.— În şoseaua Bonaparte a fost găsit astăzi dimineaţă în nesimţire tânărul Mihai Rădulescu în etate de 18 ani.

Dus la spital, el a încetat din viaţă. S'a stabilit că el s'a sinucis cu stricnină.

Stofe pentru costume, pardesie şi demiuri ultimile noutăţi au sosit la
EDUARD

Cel mai eficace purgativ? Numai Pilulele de Slănic

Parcele de vînzare în Alea Principesa Maria
A se adresa la Banca Emanoil Marcovici, Iaşi str. Ştefan cel Mare No. 15.

DOUĂ CAMERE luminoase la subsol, de închiriat în str. Vasile Conta No. 21. A se adresa C. Staig Str. Trei Erarchi 9.

LATINA preparare extraordinară pentru bacalaureat cu 200 lei. Strada Dancu 3 etaj.

CAMERĂ MOBILATĂ cu tot confortul, de închiriat. A se adresa la ziar.

Luaţi Pilule Slănic

DOCTOR
A. Dascăl
Boli interne
Venerice şi Sifilis
Tratamentul blenoragiei la bărbaţi şi femei.
Diathermie urologică şi generală.
Consultaţii şi tratamente 7½—10 a. m. şi 2—9 seara
Duminica 9—12 a. m.
Iaşi, str. Cuza Vodă 42
vis a vis de Camera de Comer

Tratamente cu UNDE ULTRA-SCURTE în abcese, furunculi, flegmoane, limfangite, adenite. Reumatism articular şi muscular. Artrite blenoragice şi tuberculoase. Ischias, nevralgii, nevrite, lumbago, migrene, metrite, salpingo-ovarite, blenoragie cronică, stricturi uretrale, prostatită, orchită, colecystită, angina pectorală, amigdalită, actinomycosă, claudicatio intermittens, tuberculoză osoasă, osteomyelită. Pyretoterapie la paralizie generală progresivă şi la tabes.
Dr. S. Hernis
BOLI DE PIELE, COSMETICĂ MEDICALĂ — Venerice şi sifilis
Cons. 2—8
Str. I. C. Brătianu No. 43

Al constipaţiei inamic E pilula de Slănic.

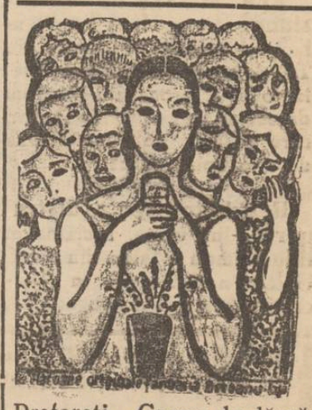

Preferaţi „Crema de lăcrămioare", idealul frumuseţei. Depozit Farmacia Dr. Beceanu, Piaţa Halei Iaşi.

Ştiri poliţieneşti

Violentă agresiune în localitate

O agresiune sângeroasă s'a produs aseară în localitate. Locuitorul Const. Sotir din str. Trancu 25, certându-se cu vecinii săi, soţii Vasile Ichim, aceştia din urmă l-au atacat pe când se afla în curte, maltratându-l.

La un moment dat agresorii au luat un topor ce se afla pe jos şi l-au lovit pe Const. Sotir. Victima a fost transportată la spital unde i s'au dat îngrijiri.

Se cercetează.

Incercare de viol

D-ra Maricica Verdeş din str. Sf. Atanase 4, a reclamat poliţiei următoarele: Aseară, aflându-se în casă, a auzit bătând la uşă.

Deschizând, a zărit pe vecinul ei anume Dumitru Bucescu funcţionar la R. M. S. Acesta era în stare de ebrietate şi ar fi încercat s'o violeze. Fata s'a opus şi a strigat după ajutor.

S'a deschis o anchetă spre a se vedea dacă reclamaţia corespunde adevărului.

Accident de circulaţie

Astăzi dimineaţă s'a înregistrat un nou accident de circulaţie pe str. Socola. Maşina No. 2054 Iaşi, a dat peste trăsura No. 153, avariindo. Calul a fost rănit.

Şoferul este cercetat la biroul circulaţiei.

Jaf în cartierul Gării

Astă-noapte s'a comis un nou jaf pe str. Gării. Comerciantul Antonin Batoischi din Soroca a fost acostat de un necunoscut care i-a sustras 1500 lei.

Se cercetează. REP.

MARI MANEVRE MILITARE în Germania

Berlin 8.—După congresul naţional-socialist dela Nürnberg, între 13 25 Septembrie, vor avea loc mari manevre ale Reichsvehr-ului.

Vor lua parte detaşamente din toate forţele militare ale Germaniei.

Manevrele cari vor avea loc în prezenţa cancelarului Hitler, vor fi cele mai mari dela război încoace.

Soţia unui cunoscut inginer ieşan

ameninţată cu moartea

O reclamaţie a fost înaintată jandarmilor de către d-na Maria Tarbă, soţia inginerului ieşan, şeful pepinierelor statului la Vişan. D-sa arată că un fost paznic al pepinierilor, anume Teodor Cernescu din Bucium, ar fi ameninţat-o cu moartea.

Motivul ar fi o ură veche, din cauză că d-na ing. Tarbă s'a purtat sever în timpul cât fostul paznic era acolo în serviciu.

D-na Tarbă cere să se ia măsuri contra lui Cernescu.

Se cercetează.

Incendiu provocat de copii

Copii săteanului Ion Călugăru din Erbiceni, jucându-se cu chibriturile într'un grajd i-au dat foc, de aici focul s'a întins asupra întregei gospodării distrugând-o.

Pagubele sunt de peste 30.000 lei.

Săteanul nu era asigurat. VIF.

PILULA de SLANIC

Informaţii

x *Generalul Dr. G. Sava Goiu*, reintors în localitate şi-a reluat consultaţiile pentru boalele de ochi, 2—4, Strada Vasile Conta 30.

x D. senator N. Gheorghiadi fiind suferind, se află reţinut în casă până mâine seară când va prezida şedinţa Asociaţiei A. C. I.

x In ziua de 20 crt. GODELL deschide expoziţia sa de oglinzi-caricatură în str. Lăpuşneanu, pasajul Moscu (fost Mag. Columbia).

x Asociaţia Culturală a Femeilor Evree din Iaşi anunţă că înscrierile şi reînscrierile la Grădina de Copii (Gan Ielodin) încep în ziua de 8 Septembrie şi se fac zilnic în localul Cultura str. Mârzescu, între orele 10—12 d. m.

x Comitetul de Conducere al Blocului pensionarilor exprimă călduroase felicitări tuturor Doamnelor membre care îşi sărbătoresc ziua numelui „SF. MARIA" astăzi Marţi 8 Sept.

x DR. BRENER specialist mamoş, boli de femei Cons. 2—6 d. a Str. Banu.

Lucrări clandestine de mică chirurgie

în dauna personalului sanitar

Serviciul sanitar al Iaşului a fost sesizat de Asociaţia personalului sanitar auxiliar, că în localitate, diferite persoane practică în mod clandestin, lucrări de mică chirurgie, ca: aplicare de ventuze, pansamente, tratamentul diferitelor plăgi şi chiar injecţii, precum şi administrare de medicamente interne şi externe.

Faţă de această situaţie, serviciul sanitar a trimis înştiinţări tuturor medicilor circumscripţiilor sanitare din Iaşi, arătându-le că în conformitate cu legiuirile sanitare, nimeni afară de medici, nu are dreptul de a practica una din profesiunile aparţinând personalului sanitar auxiliar.

Medicii de circumscripţii sânt rugaţi să ia măsuri ca pe viitor contravenţiile la dispoziţiile articolelor din legea sanitară (despre care s'a vorbit mai sus) să se constate printr'un proces verbal, care va fi înaintat serviciului sanitar al Iaşului, spre a aplica sancţiunile legale. REP.

Preferaţi cel mai bun antinevralgic DALIN
Slănic-purgativ e duşmanul constipaţiei

ANUL XXXII No. 8828

ABONAMENTE

Lei 350 . . . . pe un an
„ 180 . . . . „ 6 luni
„ 90 . . . . „ 3 „
„ 1000 . . . . Instituții publice

ATELIERELE TIPOGRAFICE
IAȘI. — STR. LAPUȘNEANU 37

Telefoane { Redacția 391 / Administrația 394 / Serviciul de noapte 367

1 LEU

OPINIA

Ziar popular cotidian

10 SEPTEMBRIE 1936

Premii Gratuite SERIA 67-a
BON No. 34

Specialistul improvizat

Politicianismul, amestecat în administrația publică, a inventat două soiuri de indivizi deopotrivă de periculoși pentru treburile obștești: 1) șperțuitorul, și 2) specialistul improvizat.

Uneori, ambele aceste însușiri se adună în același individ. Rezultatul e detestabil și poate duce, uneori, la adevărate catastrofe, în genul celeia de la Cotroceni.

Iată că și la Iași s'a iscat ceartă, demascându-se prezența specialiștilor improvizați.

Niște antreprenori, pentru refacerea străzilor, sânt de meserie... cârciumari. Cu asemenea „pricepere" de specialitate, antreprenorii reușesc totuși să câștige 50 la sută; ba chiar sută'n sută! Dintr'o lucrare de două milioane, un milion costă lucrarea întreagă, iar celalt milion e câștigul cârciumarului,... pardon... al antreprenorului. Așa mărturisesc înșiși „antreprenorii" ajunși la cearta dela împărțeală.

Cu asemenea specialiști, și cu astfel de câștiguri, ce fel de lucrare poate să iasă? Așa cum iese... străzile Iașului; un sistem nou de pavaj, cu piatră păcătoasă, așezată pe pământul gol și presărată cu puțin nisip.

Priviți intrarea din str. Victor Place, sau strada din fața Mitocul Maicelor, sau o porțiune din str. Cuza-Vodă (aproape de str. Enescu), sau în alte părți din centru și periferie. Așa zisul pavaj e îndată muiat de ploi, se înfundă la trecerea vehiculelor și apar gropile. Iar cârciumarii...pardon, antreprenorii... câștigă milioane!

Asemenea situație, nu se mai poate îngădui. Politicianismul trebue să rămîe la locul lui, și să lase în pace ad-ția municipală, spre a lucra serios, cu oamenii de specialitate.

Y.

Educație regească

In ziua de 6 Septembre curent, regele Petru II al Jugoslaviei a împlinit vrâsta de 13 ani. Micul rege e un băiat serios și pasionat de muncă. Pe lângă studiile complexe, necesare unui Suveran, fiul reginei Mărioara primește și o educațiune practică, cultivând chiar munca fizică (cum se vede în clișeu). Regele Petru, — în primul plan, la stânga — cu tovarăși de muncă, se ocupă cu grădinăritul.

O teorie interesantă

Demonul microbilor

Bacteria care luptă contra bacteriilor

Profesorul bacterolog dr. Robert Irving Green dela universitatea din Chicago, a lansat o teorie interesantă, care provoacă discuții în cercurile științifice.

Profesorul american a plecat dela constatarea că trupul omenesc adăpostește în permanență variate specii de microbi și totuș omul nu se îmbolnăvește decît în unele împrejurări. Explicația este că sîngele posedă proprietatea denumită fagocitoză, adică însușirea de a lupta și învinge microbii.

Profesorul Green s'a gândit atunci, că și în natură, unde sînt răspândite toate felurile de microbi, trebuie să existe un corpuscul, care anihilează puterea bacteriilor. Căci altfel viața pe pământ ar fi imposibilă.

Bazat pe această premisă, specialistul american a întreprins cercetări, care a durat mai mulți ani. Apoi a făcut o comunicare la Academia de Științi din Statele-Unite, arătând că teoria sa este justă și deplin verificată.

Profesorul Grecu susține că a reușit să izoleze și să facă vizibilă la microscop o nouă bacterie, pe care a botezat-o „demonul microbilor". Această bacterie împrumutată din razele soarelui acea putere nevăzută, cu care luptă împotriva microbilor.

O experiență de laborator dovedește faptul. O cultură din bacteria respectivă pusă în altă cultură de microbi, reacționează contra acestora și dacă proporția nu este prea distantă reușește să învingă micro-organismele generatoare de boli.

„Demonul microbilor", afirmă savantul american, este secretul vieții. Dacă n'ar exista această bacterie, pământul ar fi pustiu.

Această teorie a bacteriologului din Chicago este cel drept interesantă. Deocamdată însă ea formează obiect de discuții în cercurile de specialitate și rămâne de văzut dacă va fi verificată și admisă.

Din toată lumea

Odihnă...

Sîntem mari meșteri în prelungirea vacanțelor și înmulțirea sărbătorilor. O nouă pildă ne-a oferit-o sărbătoarea de ieri: „Sf. Maria cea mică". Vacanța cu acest prilej, a început de Sîmbătă la amiază; a urmat Duminecă; apoi Luni s'a făcut „punte"; Marți serbătoare toată ziua; iar lucrul a fost reluat abia astăzi Mercuri după prânz. Deci o vacanță de 4 zile pline pentru o serbătoare bisericească (nu dintre cele mari). Mai mult ca la Paști și Crăciun.

Sîntem o țară birocratică, cu personal excesiv, și în care se muncește prost și deseori necinstit. Pedeasupra, se muncește și foarte puțin. Sărbătorile și vacanțele iau proporții legendare.

Și deaceia treburile obștești se duc de râpă...

Caragiale în limba ceh

In repertorul teatrelor oficiale din Praga, pentru stagiunea care începe acuma, este încrisă și comedia „Scrisoarea pierdută" a lui Caragiale.

Piesa marelui nostru dramaturg, e considerată ca făcând parte din teatrul clasic.

Don-Juanul din Karwe

In mijlocul parculuĭ din micul orășel Karwe (Prusa), vizitatorii au prilejul să admire un frumos monument, pe care se poate citi următoarea inscripție: „Spre eternă amintire, lui Albert W. care a murit la Karwe, în Februarie 1862. Acest monument a fost ridicat din inițiativa a 20 de fete, toate îndrăgostite de defunct".

Bătrânii din Karwe povestesc că Albert W. a fost un tânăr Don Juan care a răpit mintea și inima multor fete. Era înzestrat cu o frumusețe îngerească. Nu numai femeile, dar și bărbații îi admirau frumusețea. Albert W. era vestit în toată Prusia prin calitățile lui fizice. Dar a murit tânăr, în floarea vrâstei...

Fetele din Karw, care au suspinat atâta după frumosul tânăr, s'au adunat într'o consfătuire, hotărând să-i ridice un monument cu inscripția pomenită mai sus.

Rectificare

Am anunțat că la Viena s'a descoperit decurând o simfonie inedită a lui Beethoven, — închinată arhiducelui Rudolf. Și se adăogase că arhiducele o comandase înainte de drama dela Mayerling!

Era o eroare, întrucât se știe că Beethoven a murit în anul 1827, iar drama dela Mayerling s'a produs cu peste șase decenii mai târziu!

E vorba în realitate de un alt arhiduce Rudolf, contimporan și protector al geniului compozitor.

Regele copiilor precoci!

In țările din Europa, copiii precoci se nasc foarte rar. In America însă sunt cât fir în cap! Deaceia spre a se face o selecție, americanii vor organiza în curând un „congres al copiilor fenomeni".

Cu siguranță că mamele de peste Ocean—mândre de progeniturile lor,—vor prezenta congresului diferite specimene curioase: Sugaci care joacă bridge, beau „Whysky" și trag cu pistoale ca niște gangsteri maturi...

Se crede că recordul în materie îl va bate însă Benny Brand, din Oclahoma (Statele Unite). Acesta e în vârstă de numai 4 ani. Pe cât e de mic, pe atât e de dat dracului!...

Benny Brand fumează în fiecare zi câte 10 țigarete și se îmbată ca un cazac bătrân! Cunoaște toate jocurile de cărți la perfecție și îi plac femeile la nebunie!...

O mâncare gustoasă!

Profesorul danez Sigmund Hvas a ținut decurând o conferință la radio, despre șerpii otrăvitori.

Savantul a explicat că mâncarea preparată din șerpi e foarte gustoasă. In definitiv —a explicat dânsul — nu există nici-un motiv să nu se mănânce și șerpii, cum se mănâncă țiparii. Căci dacă se înlătură, capul, mâncarea de șerpi nu prezintă nici-un pericol.

In urma acestei conferințe, ascultătorii au trimis profesorului o mulțime de vipere, urându-i poftă bună.

Savantul a fost încântat de acest dar și a preparat din vipere un prânz admirabil.

Așa zice el..

După vacanță, bârfeală cu scriitorii ieșeni

Dl. George Mihail Zamfirescu se ocupă de:

Muşcătura inofensivă (bârfeala); - artişti care se... mănîncă; - fecunditatea lui Adrian Pascu - şi chiar de vacanţa d-sale

Am subliniat faptul că la ședința de bârfă" cu d. Adrian Pascu, d. *George Mihail Zamfirescu* a pierdut o oră și mai bine. Precizăm că a fost un caz excepțional.

In genere, cunoscutul scriitor e absent dela aceste jocuri de glumă și de mușcătură inofensivă — jocuri care ar fi în special delicii scriitorilor și ai actorilor. Nu știu dacă scriitorul și regizorul Zamfirescu apreciază ori nu bârfeala, dar nu e mai puțin adevărat că e foarte rar văzut printre actori, după orele multe de repetiție. Să nu uităm că un director de scenă are obligațiuni mult mai numeroase decât un actor și anume: lectura pieselor noui, corectarea textelor, stabilirea decorurilor și a costumelor, de comun acord cu pictorul scenograf, manevrele de decor și lumină, obligațiuni cari cer atențiune dar mai ales timp...

*

— „Bârfeala, atunci când e făcută inteligent,—gen Iancovescu, de pildă—e un motiv de bună dispoziție și prin urmare de recreare. Bârfelile literare bucureștene erau, odinioară, adevărate Academii, de unde se lansau toate răutățile posibile și imposibile.

Acum au năpădit politicianii și samsarii prin calenele și tot farmecul s'a spulberat. La noi la teatru, maeștri ai bârfelii sunt domnii Adrian Pascu și Miluță Gheorghiu. Primul mai mult sau mai puțin „nevinovat", iar secundul pur și simplu „prăpăstios", mai ales când e vorba de subiectul d-sale preferat: d. Tudor Călin. Ni se pare că d. Miluță Gheorghiu l'a botezat pe apreciatul artist: „eterna întristare". De astfel, „prietenia" dintre acești doi actori a ajuns proverbială.

Firește sunt și oameni care au copită în loc de inteligență dar—din fericire — cazurile sunt foarte rare iar delicvenții sunt excluși din cercul bârfitorilor de calitate, fără multă vorbă!

O „bârfă" strașnică am tras și eu cu Sandu Teleajen, după apariția convorbirii d-tale cu d. Adrian Pascu.

Ce să spun? Numărul considerabil al tragediilor și al dramelor, al operetelor și al comediilor muzicale, al dramatizărilor, al pieselor de copii și al articolelor serioase în răstimpul de două luni al ultimei vacanțe, — ne-a uluit. E ceva a la Frizzo Fregoli! Mai ne plângem că n'avem oameni excepționali la bârfă. Pune punct, domnule, pentrucă s'ar putea întâmpla ca, între miile de pagini torturate vara asta de d. Adrian Pascu, să găsim 10-15 scrise cu talent și să avem astfel o replică destul de usturătoare. Da; da; eu am crezut și mai cred în... minuni".

*

D. George Mihail Zamfirescu ne vorbește înadevăr serios, aproape cu convingere. Surprindem totuși un surâs amar, subliniind cuvintele „s'ar putea... întâmpla" și „mai cred în... minuni".

Nu mai e nici o îndoială că valoarea manuscriselor de data aceasta ale d-lui Adrian Pascu, a fost „aranjată"...

— „Da, am avut anul acesta o vacanță ceva de speriat.. Primele două luni n'am făcut altceva decât să stau în casă și să fac corecturi pentru romanul *„Maidanul cu dragoste"*, care va apare în toamnă, la „Cartea Românească", în a doua ediție. Printre picături, am tradus una din cele mai bune lucrări dramatice ale lui André

Continuarea în pagina 2-a

„Țara Kangurului"

de M. SADOVEANU

(Editura „Națională-Ciornei" — 163 pag).

In „Opinia" No. 8716 din a. c. am recenzat primul volum de lecturi geografice „Cuibul invaziilor" al maestrului M. Sadoveanu. Satisfacția pare și mai evidentă când vedem că autorul s'a ținut de cuvânt, dăruindu-ne al 2-lea volum,—„Țara Kangurului"—îmbogățind astfel ciclul unei literaturi extrașcolare, extrem de sărace în domeniul geografiei.

Aceleași pagini sugestive pline de o prospețime ideală așa cum se degajă din atmosfera, locurile și veșuitoarele continentului Austral acum optzeci și ceva de ani...

Descrierea naturei primitive, cu splendori exotice, în care viața și obiceiurile indigenilor, se depănau nealterate încă, până la importarea în acest „colț de raiu primitiv", a civilizației europene.

Alături de stilul ușor și fermecător, defilează multe și interesante amănunte științifice, asupra plantelor, animalelor, civilizației din aceste ținuturi originale.

Intâlnești peisagele splendide ale întinselor păduri de gomieri, care-și leapădă scoarța în loc de frunze, ferigele arborescente alături de uriașii eucalipți și imensele tufișuri (busch) de mimose, liane acățătoare..

Păsările în cele mai vii penajuri (verzi, roșii și galbene...) desfată ochiul; papagalii, pasărea râsului, pasărea-liră, cocoșul (morepork ce cântă numai noaptea, își împletesc cântecul cu orăcăitul milioanelor de broaște de pe uscat și ape, ce țin nota dominantă, în armonia de sub cerul austral!

Pe întinsele pajiști de iarbă grasă, ca și'n poenile tușirilor virgine, rătăcesc în în neștire imensele cârduri de vite sălbătăcite, urmări de cârdurile de kanguri.

Ele nu cunosc fiarele și păsările răpitoare dela noi; viața a evoluat aici în înțelegere și pace, iar poporul indigen, nu a cunoscut „goana după aur" ce se găsea la fiecare pas.

Apele bogate în pești negri sau alte specii, cuprind și animale caracteristice Australiei: ornitorincul, echidna

Incă de acum 100 de ani, indigenii pașnici,—iscusiți mânuitori ai bumerangului,—au fost împinși de albi, tot mai mult spre ținuturi sărace și pustii din vestul Australiei, în acele „rezerve pentru negri" (rezerv for the blacks). Acestea au fost „ținuturile morții", țintirimul unei rase nevinovate, izgonită din „paradisul perdut" de mâna civilizației albe. Numărul lor, astăzi este extrem de redus; pădurile exotice și-au restrâns granița, iar unele specii vegetale și animale alunecă spre o dispariție totală.

„Un continent nou își mișcă turmele și-și leagănă holdele în soarele altui veac".

Putem spune că adevărata Australie nu mai este; Europa trimite o veritabilă prelungire în acest ținut insular...

Autorul prinde bine această epocă catastrofală pentru viața continentului Austral. Cine citește acest mănunchi de lecturi, rămâne impresionat. Elevii mai ales, vor găsi în aceste pagini, lecturi pe care nu le dă manualul și care sunt instructive și de folos.

Țin să adaog, că ar trebui ca și la noi în Țară, multe ținuturi pline de pitoresc, să capete asemenea expresiune de popularizare. Școlarii dornici de a cunoaște țara, ar fi cu mult avantajați!...

ALEXANDRU OBREJA
profesor

In memoria lui Ion Borcea

Omagiul organizației de Iași a partidului naț-țărănist

Organizația național-țărănistă ieșană a consacrat ședința de Luni seară comemorării regretatului profesor Ioan Borcea, unul din primii luptători ai partidului țărănesc.

D. prof. N Costăchescu fost ministru și președinte al Senatului, a rostit un impresionant elogiu, spunând între altele:

„In cursul acestei vacanțe, spre sfârșitul lunii Iulie, partidul național-țărănesc și organizația noastră de Iași a avut durerea să piardă pe unul din întemeietorii partidului țărănesc la noi, pe fruntașul profesor Ioan Borcea. Cu durere am luat cunoștință de pierderea acestui iubit prieten și împrejurările au făcut să nu putem participa așa cum trebuia și cum ne dicta cugetul nostru, pentru a-i slăvi amintirea la căpătâiu. Ne împlinim această datorie astăzi.

Borcea a făcut parte din generația care plecând din mijlocul sătenilor într'o a doua generație, prin străduință și muncă neobosită a ajuns la treapta culturală a apusului. El s'a ridicat în a doua generație acolo unde apusul lucrase mult mai mult. Borcea a reprezentat sufletul poporului nostru de țărani, cu toate calitățile și defectele lui. El a purtat cu sine aceste însușiri, pe care le-a manifestat în toată viața și în toate actele la care a luat parte.

El s'a ridicat prin muncă, merit și căi cinstite. Il pierdusem mult timp din vedere și l'am regăsit pe Borcea când s'a întors dela Paris doctor dela Sorbona. A venit cu o lucrare cu care țara se mândrea. A trecut profesor la universitatea noastră, odată cu mine, în același an și în aceiaș lună chiar. Amândoi am intrat prin concurs, prin luptă și până în ultima clipă Borcea și-a făcut datoria lui de profesor ca un model de corectitudine, de probitate, de cinste și de sârguință.

D. prof. Costăchescu deapănă apoi impresionante amintiri din începuturile luptei politice, citând:

In 1918, purtam încă uniformă, eram nedemobilizat, și l'am văzut pe Borcea prima dată dela războiu, găsindu-l suferind de un reumatism care îl rodea. Atunci

Continuarea în pag. 2-a

Niciodată nu se va mai ivi o asemenea ocazie ca în

Luna Eftină

care a început Sâmbătă 5 Septembrie 1936 la mag. de încălţăminte

„QUADRAT"

Str. Ştefan cel Mare No. 15

In vederea sezonului de toamnă şi a deschiderei şcolilor, am hotărât desfacerea unui mare stock de încălţăminte cu reduceri de 30 şi 40%

Iată câteva preţuri ce vor face senzaţie:

Pantofi de casă eleganţi de piele	*Lei 60 per.*
Pantofi de gimnastică	*„ 70 „*
Pantofi de cauciuc marca „Quadrat"	*„ 80 „*
Pantofi păr de cămilă pentru casă	*„ 95 „*
Pantofi de lak şi box pentru copii	*„ 125 „*
Pantofi şi ghete pentru şcolari şi şcolăriţe	*„ 175 „*
Pantofi de saten şi piele pentru dame	*„ 195 „*
Pantofi sport din box şi hunting	*„ 245 „*
Pantofi de damă chevrex şi antilopă	*„ 275 „*
Pantofi bărbăteşti preţ de sacrificiu	*„ 245 „*

In această lună acordăm mari reduceri la galoşi şi şoşoni marca Quadrat Riga

Liceul de băeţi şi liceul comercial

M. KOGALNICEANU

DIN IAŞI STR. C. A. ROSETTI 4

Se primesc elevii reuşiţi la examenul de admitere în clasa I-a dela Liceele statului. Examenul de admitere în clasa 5-a la Liceul Comercial are loc între 7 şi 12 Septembrie.

Se fac reduceri de taxe şcolare şi se admite plata în rate lunare, la toate clasele de liceu şi comerţ.

Cancelaria deschisă între 8—13 a. m. şi 4—6 p. m. *Direcţiunea*

In vederea sezonului de toamnă

Magazinul de Manufactură

Fraţii BARASCH

STR. CUZA VODĂ 50

a primit un mare transport de mărfuri ultimele noutăţi. Vinde cu preţuri mai eftine ca oriunde.

ilgo I. GOLDŞTEIN Str. Lăpuşneanu 32

Permanent asortat în stofe din cele mai noi ţesături şi cu cr. p. pa esie, den u i, paltoane, costume. Raion special cu rdese, trench-coatur, ulgarine.

Toate cu preţurile cele mai convenabile

— — — Atelier special de croitorie — — —

Voiajuri Hapag spre Ţările Mărei Mediterane efectuate cu luxosul vapor „Milwaukee"

I. Portugalia, Madeira, Africa de Nord, Malorca, Spania, Franţa, Italia, Jugoslovia.
27 August—15 Septembrie

II. Italia, Grecia, Turcia, Palestina, Siria, Egipt, Sicilia.
17 Septembrie—10 Octombrie

III. Riviera, Spania, Africa de Nord, Gibraltaru, Insulele Canare, Madera, Portugalia.
12 Octombrie—30 Octombrie

Voiajuri de studii şi plăcere spre America de Nord, Sud şi America Centrală. *Preţuri adaptate timpului Cu Hapag se voiajează minunat*

Informaţiuni, prospecte şi înscrieri la Hamburg — Amerika Linie S. A. R. Bucureşti, Cal. Victoriei 84

Telefon 3.62.42

Boli nervoase de stomac şi de intestine

De multe ori, durerile de stomac şi intestine sunt în realitate boli nervoase datorite sistemului nervos vag şi simpatic, cari se resfrânge asupra stomacului. Individul vagotonic are tensiunea mică, e palid, are greţuri, palpitaţii, transpiră uşor, are mâini reci şi accese de dispnee. Individul simpaticotonic are călduri, pupila îi e dilatată, pulsul e repede, stomacul leneş, iar uneori îi tremură bratele.

Pentru a preveni complicaţiile ce pot surveni asupra stomacului şi întregului organism întrebuinţaţi preparatul cu renume mondial „Gastro D.".

Gastro D. se găseşte de vânzare la toate farmaciile şi droguriile din ţară sau se expediază contra ramburs de lei 130 de către farmacia Thoiss, Bucureşti, calea Victoriei 124.

Cronica judiciară

Reclamat de o stradă întreagă.— Mai mulţi locuitori din Mahalaua Adunaţi s'a adresat parchetului cu o reclamaţie împotriva d-lui Ion Zagan, locuitor din acel cartier.

Ion Zagan este învinuit că ar fi agresiv faţă de toţi locuitorii, provocând scandaluri.

Se cercetează.

*

Abuz de încredere.— A fost trimis în judecată pentru abuz de încredere d. Ion Ion din Comarna, reclamat de d. Ion Ştefan din aceiaş comună.

Acesta a încredinţat pârâtului nişte material pentru o lucrare, şi şi-ar fi însuşit materialul.

*

Insulte.— Parchetul cercetează reclamaţia comerciantului Carol Glezer din str. Spitalul Paşcanu, în contra d-lui N. Pascaru din aceiaş stradă.

N. Pascaru ar fi adus unele insulte reclamantului şi soţiei sale.

*

Ultraj.— Este cercetat de justiţie d. Const. Ciubotaru din Tg. Frumos acuzat că a ultragiat pe gardianul public Const. Creţu din acel oraşel.

*

Pensie alimentară.—Maria Neagu din str. Ponoare 2 a intentat acţiune de pensie alimentară soţului ei d. Vasile Neagu cu care se află în divors.

*

Apel.—Olga Feivel şi Ruhla Berenştein din str. Crucei 2, a făcut apel împotriva impunerei excesive la succesiunea defunctei Şlima Abramovici.

REP.

După vacanţă, bârfeală cu scriitorii ieşeni

(Continuare din pagina I-a)

Mirabeu. Mă refer la „*Dame Nature*".

Voiam în ultimele săptămâni să mă odihnesc şi am plecat cu tot calabalâcul la Slănic, unde mi se „rezervase" din vreme o cameră. Nu intru în amănunte, c'ar fi drăcovenie mare. Tot ce pot să spun, e că abia am ajuns la Slănic, am tras maşina la Cazino, am băut un schwarz şi am luat drumul Iaşilor. După cum vezi, onoarea de a fi băut un schwartz în frumoasa localitate a Slănicului m'a costat aproximativ 2.500 lei.

Ce să spun? Scump dar face...

La Iaşi, în cele trei săptămâni ce mai rămăseseră pînă la începerea repetiţiilor, am scris câteva pagini din noul meu roman „Kiramo" şi am pus la punct piesele „Omul cu mârţoaga", „Gelozia" şi „Convertirea lui Ferdiş Piştor", care se vor juca în prima parte a acestei stagiuni.

După cum vezi, d. Adrian Pascu, are perfectă dreptate să afirme că anul acesta din punct de vedere literar, m'a lăsat „repetent".

Stai. Să nu uităm. Sandu Teleajen mi-e prea bun prieten ca să nu intrăm şi cu el la morişcă.

Aflând că l'am bârfit din cauza numărului considerabil de capo d'opere anunţate în „Opinia", d. Adrian Pascu s'a uitat peste umăr la autorul „Turnurilor în apă" cu un surâs plin de dulceaţă şi de nevinovăţie şi i-a trântit-o direct" —„domnul, care scrie un roman într'o săptămână şi pe urmă fuge în munţi să scape de răsbunarea cititorilor"... (Se non vero...)

Pentru mine, d. Adrian Pascu nu a găsit încă replică, dar sunt sigur că mi-o „coace"...

In momentul când dau la tipar această convorbire, am aflat că d. George Mihail Zamfirescu a plecat la Bucureşti. Gurile rele spun că d-sa a fugit de frica d-lui Adrian Pascu...

PETRE GRANCEA

Al constipaţiei inamic E pilula de Slănic.

SCAUN ANEVOIOS

CONSTIPAŢIA ÎNDUREREAZĂ, IRITĂ, ÎNSÂNGEREAZĂ HEMOROIZII

TYP

PURGATIV LAXATIV CURĂŢĂ-DESFUNDĂ PLĂCUT ŞI BINE

STOMAC ŞI INTESTINE

CINEMA SIDOLI

cu preţuri excepţionale de vară

Tinereţe

— Viaţa în Rusia de azi — Delicioasă comedie muzicală, pusă în scenă de regisorul filmului „Toată lumea râde, cântă şi iubeşte" şi cu muzica de acelaş compozitor. Interpretat de Simonov Melnikov, Seimo Pavlicov şi Obundska, somităţile Teatrului din Moscova.

Urmează:

Noile minuni dela Maglavit

Audienţa lui Petrache Lupu la M. S. REGELE

Majestatea Sa botează copilul ciobanului şi Copilul Străzei

Sâmbătă şi Duminică dimineaţa la orele 9 jum MATINEURI SPECIALE

Complectare: JURNAL SONOR CENTURY

Celmaieficacepurgativ? Numai Pilulele de Slănic

Şcoala de Menaj

S'a deschis *restaurantul* şcoalei de menaj.

Se serveşte masa zilnic prânz şi seara cu abonamente convenabile şi á la carté.

Se prepară în condiţiuni foarte higienice şi masă de regim.

Se execută comenzi în condiţiuni perfecte la spălat, călcat şi bucătărie.

Apă de Slănic

proaspătă

găsiţi numai la magazinul

„Cămila"

Str. A. Panu

ŞI LA FILIALA

str. I. C. Brătianu

Luaţi Pilule Slănic

ARŞIŢA SOARELUI LA PLAJĂ MARE-MUNTE

PRODUCE

MIGRENE-TOROPEALĂ

INSOLAŢIE

NĂDUŞEALĂ-NEVRALGII

TESTA

COMBATE PE DATĂ

AZI la ROXY triumful cinematografiei moderne | Realizare cu HARRY BAUR a romanului lui Dostoewsky

CRIMA şi PEDEAPSA

Al 2-lea film

LILIOM cu Charles Boyer

Miky Maus şi Pathe Nathan complecteaza programul

JAWOL

Există multe antinevralgice, dar „JAWOL" e unicul în felul său. Combate sigur durerile de cap, nevralgii şi răceala.

La farmacii şi droguerii.

„Călăuza Iaşului"

apare în preajma „Lunei Moldovei"

Cel mai bun îndrumător pentru vizitatorii Iaşului

„CĂLAUZA IAŞULUI", interesanta lucrare a d-lor **C. R. Ghiulea** şi **L. Paul**, iesă zilele acestea de sub tipar şi va fi pe piaţă în preajma deschiderii „Lunei Moldovii".

„Călăuza" va fi cel mai bun îndreptar pentru vizitatorii care vor veni cu prilejul „lunei Moldovii".

Lucrarea este ilustrată cu peste cinci zeci clişeie reprezentând vederile cele mai sugestive.

Vizitatorul se va putea uşor îndruma după cele cinci rute splendid desenate de d-ra Tilli—Jeana Ghiulea.

Comercianţii şi industriaşii cu prin Călăuza — ce se va răspândi în mii de exemplare —cel mai bun mijloc de propagandă.

x Tusa şi Răguşeala în Bronchitele gripale dispar repede cu *Pastilele de Eucalipt Benzomentolate Dr. Ratianu* aprobate de Consiliul Sanitar, Superior. Indicate în toate afecţiunile pulmonare, laringite, astmă, desinfectează plămânii, uşurează respiraţia. Depozit Farmacia Dr. Ratianu, Iaşi, Vodă 48.

x Ca adaos la concertul D-nei Sarah Goldstein din seara zilei de 10 Sept. în sala Sfatului Negustoresc, va debuta la Iaşi renumitul recitator Leibu Lewy din Cernăuţi cu recitări din poetul american Lutzky şi humoristul Turkeler.

Deasemenea tânărul violonist ieşan Sandu Albert, va avea ocazia să-şi afirme încăodată talentul.

Beneficiul va servi asoc. Hasmonaea pentru înzestrarea bibliotecei de împrumut gratuit şi creiarea bibliotecei pentru copii, unica de acest fel în România.

Noul ministru al cultelor va organiza combaterea rătăcirei stiliste

Numirea d-lui Victor Iamandi ca ministru al Cultelor şi Artelor este apreciată de clerul moldovean.

Se ştie că d. Iamandi este membru al Adunării Eparhiale a arhiepiscopiei Iaşilor şi delegat al acestei adunări în congresul naţional bisericesc.

Pentru biserica moldovenească se pune astăzi o problemă care se pare că va fi punctul principal al preocupărilor noului ministru al Cultelor: chestiunea calendaristică.

Se cunoaşte asprul rechizitoriu ce l-a făcut d. ministru Iamandi calendarismului, cu prilejul adunării eparhiale de acum două luni.

D-sa a subliniat că anarhiei stiliste din Moldova trebue să i se pue capăt. Şi a mai menţionat că aceasta nu se va putea face până ce politicienii nu vor înceta să speculeze în interes electoral acest curent vătămător.

Aflăm că d. ministru Victor Iamandi va avea o consfătuire cu I. P. S. Mitropolit Nicodem, cu care prilej se va schiţa un plan de acţiune pentru combaterea stilismului.

In acelaş scop va avea loc la Iaşi o adunare a tuturor prefecţilor de judeţe din eparhiile: Iaşilor, Huşilor, Romanului şi Băiţilor.

Adunarea va fi prezidată de d. ministru Iamandi.

*

Părintele Valeriu Iordăchescu, preşedintele asoc. clerului din Moldova a invitat pe d. Iamandi a lua parte a una din şedinţele conferinţelor preoţeşti ce se va ţine la începutul lunei Octombrie.

GR. SPIRU

x D-na şi d. Osvald Racoviţă au petrecut ziua de eri la Slănicul Moldovei, sărbătorind în intimitate ziua onomastică a d-nei Racoviţă.

x Din cauza lipsei de fonduri, Spiridonia n'a plătit de 6 luni de zile salariile preoţilor slujitori ai bisericilor ce depind de această instituţie.

O delegaţie de clerici în frunte cu părintele egumen Neculai Gheorghiu şi p. Vasile Leu, s'a prezentat d-lui ministru Victor Iamandi rugându-l să intervie pentru plata salariilor.

In memoria lui Ion Borcea

(Continuare din p. I-a)

am conceput noi o acţiune politică în sprijinul ţărănimii. Ideia iniţială a fost să nu lăsăm fără urmări câştigul votului universal şi al pământului. Am găsit de datoria noastră să ne ducem în mijlocul sătenilor, să le arătăm însemnătatea reformei şi să-i luminăm întru apărarea câştigului pe care războiul il adusese. Şi astfel am pornit acţiunea, cu mulţumirile şi decepţiile ei.

Decepţiile au fost mari şi numeroase, dar am trecut peste ele. Borcea a fost bătut chiar, pentrucă svârlea cuvântul adevărat şi umbla şi se străduia pentru dreptatea sătenilor. La Parincea s'au găsit unelte plătite, care l'au lovit pe Borcea în cap. Dar Borcea n'a descurajat, a mers înainte până a dus partidul ţăranilor pe culmile isbândei.

„Ultimele zile ale acestui mare luptător au fost triste. O mare nenorocire s'a abătut asupra capului său şi o mare nedreptate a avut de suferit. Fără să fie vinovat, a avut de îndurat, cum nimeni nu-şi poate închipui. El a crezut în dreptate; a avut încredere în justiţie şi în dreptate.

Acum Borcea s'a dus. Nu ne rămâne decât să-i slăvim amintirea şi să-i păstrăm un gând bun".

Cuvintele d-lui prof. Costăchescu au fost ascultate de întreaga asistenţă în picioare într'o pioasă reculegere.

Cuvântarea d-lui prof. Cosmovici

D. prof. univ. N. Cosmovici, unul din apropiaţii colaboratori şi prieteni ai defunctului prof. I. Borcea, a adus şi d-sa un cald omagiu.

„Aş fi dorit din tot sufletul, a început d. Cosmovici, ca să nu se fi ivit nici odată ăcest prilej, de a lua cuvântul pentru iubitul meu coleg şi prieten Ioan Borcea. Neaşteptata sa plecare pentru totdeauna din mijlocul nostru e o pierdere dureroasă, atât pentru partid, cât şi pentru ţară.

Lăsând laoparte înaltele sale însuşiri, ca om de ştiinţă ce l'au aşezat printre savanţii lumii, cât şi faptul că ştiinţa românească prin glasul său autorizat s'a făcut cunoscută pe întregul glob pământesc spre cinstea neamului acestuia, voi adăuga că ţara pierde prin Borcea pe un mare patriot, pe un om cu sufletul curat şi cinstit şi după părerea mea pe unu din cei mai străluciţi miniştrii pe care i-ar fi putut avea. Voiu încerca să vi-l înfăţişez nu ca om de ştiinţă, căci nu e locul, ci ca om şi ca om politic.

Fără îndoială, după cum şi însuş o recunoştea, în modestia ce-l caracteriza, că nu era un orator. Nu avea darul de a-şi îmbrăca gândirea într'o formă impecabilă prin cuvinte meşteşugite; cuvântarea sa nu era colorată; dar în schimb avea o calitate pe care din păcate, o au puţini oameni politici vederea clară a problemei şi soluţionarea ei rapidă.

Moartea sa năprasnică este o pierdere dureroasă, atât pentru partid, cât şi pentru ţară. Să luăm exemplu dela el, modesta, cât şi puterea sa uriaşă de muncă.

Să rămână o pildă veşnică de ceiace înseamnă un convins democrat, care a înţeles să pună tot sufletul pentru înjghebarea unui partid, pornind dela o ideie ce-i era scumpă, iar nu dela un interes personal. Doresc ca mulţi să fie ca el, tot atât de pătrunşi de ideia democratică, tot atât de cinstit şi tenaci luptător pentru o ideie. Să facem un crez din ceiace a fost mai mult decât o dorinţă pentru Ioan Borcea ceiace a fost idealul său politic şi care se rezumă în: propăşirea ţării şi asigurarea unui trai mai omenesc ţăranului român".

In semn de doliu şedinţa a fost apoi ridicată. REP.

Alegerile la Camera de Muncă

Confederaţia generală a Muncii

a hotărît să meargă cu guvernul

In perioadele electorale, „săriturile" şi „trecerile" din lotul unui partizan în al altuia, (care desigur oferă... condiţii mai avantajoase) nu constituie, mai ales la noi în ţară, un fenomen care trebuie privit cu curiozitate. Cazurile sunt prea fervente şi am asistat la atâtea saltur spre... friptură, încât trădările de acest soiu, le-am privit întotdeauna ca ceva obişnuit. Unele „spring-uri" întrec însă orce aşteptări.

De o asemenea trădare a avut parte şi d. senator Alfons Herovanu.

*

Popularul şi loialul fruntaş politic d. Herovanu, aprig apărător al muncitorimii noastre, a fost informat ieri că Confederaţia g-lă a Muncii, pentru apropiatele alegeri dela Camera de Muncă, a făcut cartel cu guvernul. Adică cu d. Mărgărint.

Iată răsplata conducătorilor proletariatului pentru un om politic onest care neîntrerupt stă în slujba masselor, neprecupeţind nici un sacrificiu.

*

Hotărârea arătată, a produs agitaţie în rândurile funcţionarilor şi muncitorilor ieşeni. Mulţi au decis să nu respecte „gestul" dela Bucureşti, şi să nu-l părăsească pe d. Herovanu în lupta pentru Camera profesională a muncii.

„Frontul unic" a eşuat

In urma unei telegrame primite din partea d-lui ministru al muncei prof. Nistor, care cere să se facă o listă profesională la Camera de Muncă, d. N. O. Mărgărint a invitat pe Luni seara toate asociaţiile profesionale.

Au răspuns la chemarea d-lui Mărgărint circa 12 asociaţii.

D. Mărgărint a propus un front unic profesional şi apolitic.

Când totul părea aranjat, a venit vestea că naţional-ţărăniştii au hotărât să meargă pe o listă aparte.

După cât se pare, d. Mărgărint va porni în luptă alături de Federaţia Muncei, şi sindicatele muncitoreşti.

R.

Cum va decurge

Congresul funcţionarilor judecătoreşti

Siliţi de situaţia grea în care se sbat, funcţionarii judecătoreşti au convocat un congres la Iaşi, pentru zilele de 12, 13 şi 14 Septembrie, pentru a cere grabnice măsuri de îndreptare şi pentru o mai bună organizare a acestui corp.

Congresul este pus sub preşedinţia de onoare a d-lui ministru de justiţie şi sub patronajul d-lui primar O. Racoviţă.

In prima zi se va face prezentarea congresiştilor, cartiruirea, vizitarea oraşului, constituirea biroului şi stabilirea ordinei vorbitorilor.

A doua zi vor începe discuţiile cu privire la: Acordarea sporurilor de salar, ajutorul familiar, gradaţiile, orele de muncă, etc.

Discuţiile vor continua şi în ultima zi, 15 Septembre, în după ameasa căreia se va da o şezătoare artistică-literară.

Atât desbaterile cât şi şezătoarea, vor avea loc în sala Teatrului Naţional.

Funcţionarii judecătoreşti invită la acest congres pe toţi acei ce au legături cu breasla lor, sau ar putea să susţină justele doleanţe ale acestei clase funcţionăreşti.

Cronica Sporturilor

Noua Divizie B, contribue la ridicarea sportului provincial

Duminică se va disputa la Iaşi, primul match pentru Cupa Romîniei

Noua Divizie B, în forma în care funcţionează, contribue efectiv la intensificarea sportului din estul ţării. Jocuri care cu greu s'ar fi perfectat pe cale amicală, au loc acum, fiind programate de C. C. N. (comisia campionatului naţional). Pe de altă parte, echipe care nu aveau nici o posibilitate, să evolueze la Braşov, Constanţa şi mai ales Bucureşti, vor vedea „visul" realizat. De pildă „Textila" va juca Duminică, pentru prima oară în capitală, unde va întâlni pe „Macaby", cunoscuta grupare bucureşteană.

Sportivii care doresc să însoţească „Textila", se pot adresa conducerii clubului, până Joi la ora 12 a. m.

Grupările din provincie, întâlnind adversari puternic ca: Macaby, Sportul Studenţesc (Bucureşti), Victoria (Constanţa) A. C. F. R. Braşov-etc, vor face progrese simţitoare.

Iată dar, că putem constata cu satisfacţie, că noua Divizie B, corespunde menirei ei, contribuind la ridicarea sportului provincial.

*

„Cupa României" populara competiţie, de foot-ball, va începe activitatea Duminica aceasta. Prin tragere la sorţi s'au desemnat echipele, ce se vor întâlni în primul tur. Astfel dintre echipele locale, Victoria c. f. r. va juca cu „Hatmanul Luca Arbore"-Rădăuţi şi Macaby-Hacoah, cu „Ceahlăul" din P. Neamţ.

Matchul secund, se va disputa în localitate, constituind programul sportiv de Duminică. In vederea primului joc oficial din acest sezon, macabiştii au început a face pregătiri, ştiut fiind că „Ceahlăul"-P. Neamţ, e o grupare bine apreciată în regiunea ei. Arbitrul, va fi ales probabil de comun acord, dintre arbitrii ieşeni.

SEM.

In curînd

O expoziţie Agafiţei

Odată cu revenirea toamnei, începe şi sezonul manifestărilor artistice.

Desigur că şi în acest an pictorii ieşeni nu se vor lăsa prejos şi vor arăta rodul muncei de peste vară, menţinând acelaş nivel artistic care face cinste Iaşului.

Printre primele albine întoarse la stup cu mari provizii de polen, ni se anunţă talentatul pictor Const. Agafiţei.

Cât mai curând ne va fi dat să asistăm la vernisajul unei noui expoziţii Agafiţei, la care artistul ne avertizează că va expune lucrări inedite ce vor surprinde pe toţi acei ce i-au urmărit evoluţia penelului.

Nu rămânem datori decât cu anunţarea sălii şi a zilei de deschidere.

REP.

x Siropul Iodotanic Dr. Ratianu aprobat de Consiliul Sanitar Superior, se recomandă cu mare succes copiilor lymfatici, anemici, scrofuloşi şi rachitici pentru purificarea şi regenerarea sângelui, înlocuind Untura de Peşte. Nu produce jodism. Depozit Farmacia Dr. Ratianu, str. Cuza-Cuza Vodă 48.

PILULA de SLANIC

In legăt...

statuei ...

O declaraţie ...

Hotărât, la 27 Septembr... se va desveli statuia lui Geor... gel Mârzescu din Piaţa Nouă...

Un fruntaş guvernamenta... ne afirmă, că toţi miniştrii ... subsecretarii de stat vor l... parte la solemnitatea din I...

*

D-l C. Toma, unul din... iniţiatorii ridicării monum... talei statui, ne declară: ...

„Calea onoarei, ferită de abdică... compromiţătoare"

Cuvîntul d-lui general G. Moruzzi

La banchetul de retragere în onoarea d-lui general G. Moruzzi, inspector g-ral al cavaleriei,— în prezenţa a numeroşi ofiţeri-generali—distinsul militar a pronunţat următoarele cuvinte pline de înţeles:

„Este semnificativ că această carieră a fost riscul tinereţii, mândria maturităţii şi care ar fi trebuit să fie mulţumirea bătrâneţii, — am părăsit-o de bună voe: dar în afară de d-vs. simt o mare uşurare prin plecarea mea din armată.

„Pe acest bronz vă arăt linia dreaptă de urmat este calea onoarei ferită de abdicări compromiţătoare, de renunţări înjositoare, de pupături de mâini degradante. Este linia care duce până la mormânt pe o cale fără cotituri, încadrată cu fapte frumoase şi curate. Este linia pe care a urmat-o generaţia aceasta, a noastră, care a făurit România Mare",

Din Judeţ

Paznicul unei vii a fost găsit împuşcat

Incăerarea dela Sculeni

Paznicul Anton Alexandru Marcu dela via d-lui Gheorghe Cucuteanu din Horleşti-Iaşi, a fost găsit mort, împuşcat în piept; alături de el era arma sa din care lipsea un cartuş.

Autorităţile jandarmereşti cari cercetează cazul, au de stabilit dacă paznicul s'a împuşcat din imprudenţă sau s'a sinucis.

Sunt şi bănueli că el ar fi fost împuşcat de un locuitor care-l duşmănea.

D. cpt. Popp a luat măsuri pentru elucidarea acestui caz.

Şi-au scos ochii cu furcile

O sângeroasă încăerare s'a produs în comuna Sculeni judeţul Iaşi. Sătenii Mihai şi Neculai Ochişeanu au bătut grav pe consătenii lor Mihai şi M. M. Zavoli, cărora le-a scos ochii cu furcile în toiul încăerării. A mai fost deasemenea rănită şi copila Prisacaru, ce se afla din întâmplare acolo.

Victimele au fost transportate la spital, iar agresorii arestaţi.

AL. VIF.

O sinucidere curioasă

Cetatea Albă 9 — O impresionantă sinucidere s'a întâmplat eri în localitate.

D-na Maria Gorenco, în etate de 30 de ani şi-a pus capăt zilelor înghiţind o puternică otravă.

Cercetările au stabilit că fata a recurs la gestul fatal fiindcă mama ei se ţinea în ultima vreme numai de chefuri şi înstrăina toată averea familiei.

Slănic-purgativ e duşmanul constipaţiei

Blocul Pensionarilor Publici anunţă decesul pensionarului public

Ştefăniu Ion

fost în serviciul poliţiei Iaşi, membru al Blocului şi înscris la Casa-Deces.

Inhumarea are loc astăzi 9 Septembrie ora 2 p. m. la Cimitirul Eternitatea din Iaşi unde d-nii pensionari sunt rugaţi a lua parte.

Informatii

x *Duminică 20 Septembrie va avea loc în com. Racova jud. Bacău, parastasul de 40 de zile dela moartea regretatului profesor Ioan Bercea.*

D. dr. N. Lupu care se află în străinătate, a anunţat că îşi va grăbi întoarcerea în ţară, pentru a lua parte la parastasul scumpului d-sale fost amic.

x Astă seară are loc la orele 8 jum., la Asociaţia Comercianţilor şi Industriaşilor, A. C. I. o şedinţă sub preşidenţia d-lui senator N. Gheorghiadi.

Domnii comercianţi şi industriaşi sunt rugaţi a lua parte, la ordinea zilei fiind chestiuni importante.

x *Dl. Prof. Dr. L. Ballif* consultă zilnic între orele 3-5; Boli nervoase şi endocrine. Str. Sărărie 100.

x DEPILATOR WERNER este preparatul care asociază agreabilul cu utilul, făcând să dispară părul de pe părţile corpului unde nu convine a-l avea. Depilaţi-vă! Noblesse oblige! Preparat de Farmacia Werner—Iaşi. 12

x *D-rul Panaite Zosin* dă consultaţiuni (nervoase şi interne) în str. Armeană 15, *de la 2 la 4 d. a.*

x *Dl. Doctor Grigore M. Osipov-Sineşti* întorcându-se din străinătate, a reluat consultaţiile de *dentistică, ortodonţie* şi *chirurgie dento-maxilo-facială* în cabinetul său din str. Lăpuşneanu 29, zilnic între 3—7 p. m. afară de sărbători.

x *Dr. D. Goldstein* s'a întors în localitate şi şi-a reluat consultaţiile de *boli interne şi femei* în cabinetul d-sale din str. Ion Creangă 103.

x *D. Avocat Max Silberman* reintorcându-se în localitate şi-a reluat consultaţiile în biroul d-sale din Str. Videniei 12.

x *Profesorul agregat* Dr. Ioan Gheorghiu reîntorcându-se în localitate a reluat consultaţiile orele 6—8 seara. Strada Carol 49.

at... o re... De că... bătută de... bil „Bayer"... exterioară atra... cătorilor.

Moderna siluetă ... căreia i se adaugă o ... potrivită unei puternice... clame, te face să-ţi fix... privirea asupra ei. Seara, mai ales, aşteptările noastre sunt depăşite. „Marile cruci „Bayer" aşezate pe ambele părţi ale automobilului, sunt puternic luminate.

Toate acestea, însă, sunt lucruri exterioare. Mai interesant e faptul amenajării technice. Un megafon de mare intensitate ne vesteşte cele mai noi şlagăre şi,—bine'nţeles, — cu acelaş prilej aflăm că preparatele „Bayer" atât de cunoscute, Aspirin, Pyramidon, Helmitol, Panflavin, Kresival, Chinoplasmin, etc. sunt cele mai bune.

Seara, cu ajutorul acestei maşini, se organizează reprezentaţii de cinema în aer liber. Curentul e produs de maşină şi imaginile sunt proectate pe un ecran special construit. Filmele sunt sonore. Rulează filme nespus de interesante, amuzante, instructive. Imaginea îţi dă o idee despre uriaşa uzină „Bayer" cu renume mondial.

Află că aici, se desfăşoară o activitate ştiinţifică de primul ordin. Multe localităţi ale ţării au şi fost vizitate şi mulţi oameni vor mai avea prilejul să vadă şi să audă această maşină în cursul viitoarelor ei călătorii.

O asemenea reclamă inteligentă şi amusantă,—în sfârşit, ceva nou,—o primim, pe bună dreptate, cu plăcere.

Cooperativa „Căminul Ideal" Strada Palat No. 1 Iaşi

CONVOCARE

Conform art. 41 şi următorii din Statutul Cooperativei „Căminul Ideal" Domnii asociaţi ai Cooperativei sunt convocaţi în Adunarea Generală extra-ordinară pentru ziua de 27 Septembrie 1936 orele 10, în Iaşi la sediul Societăţii din str. Palat 1, având a delibera şi decide asupra următoarei ordine de zi:

1. Aprobarea raportului Consiliului de Ad-ţie şi al Cenzorilor pe exerciţiile trecute.
2. Aprobarea Bilanţului şi Contului de profit şi perderi pe exerciţiile trecute, şi descărcarea Consiliului de Ad-ţie şi al Comitetului de Cenzori pentru gestiunile trecute.
3. Discuţia Bilanţului şi Contul de Profit şi Perderi încheiat la 30 Iunie 1936.
4. Realegerea Consiliului de Ad-ţie şi al Cenzorilor.
5. Urmărirea şi încasarea sumelor ce Cooperativa le are de încasat.

Dacă la data fixată prin prezenta convocare asociaţii nu vor fi în numărul cerut de Statute, atunci aceasta se amână de drept peste 8 zile adică în ziua de 4 Octombrie 1936 aceiaşi oră, şi în acelaş local, prezenta ţinând loc de orice altă convocare.

Preşedintele Cooperativei „Căminul Ideal"
Prof. Univ. DAN BĂDĂRĂU

V'aţi intoxicat? Luaţi îndată Pilule de Slănic

...
Şcoa...
Inscrierile se fac în fiecare zi ...
Anul acesta funcţionează şi clasa V...
bele secţii—literară şi ştiinţific...
Examenul de admitere în cl. V-a la 12 Se...
Pentru cl. IV-a taxele mult redu...
Se mai pot înscrie în cl. I-a elevele care au dat examenul de admitere la şcolile statului şi nu au avut locuri.
Taxe moderate. Se pot plăti în rate lunare.

INFORMAŢIUNI

x D-l profesor doctor I. Tănăsescu reintorcându-se în localitate, a reluat consultaţiile în cabinetul d-sale din str. Coroi 6 (1—4 d. a.).

x *Dl. Docent Doctor E Hurmuzache,* conferenţiar universitar, reintorcându-se în localitate, şi-a reluat consultaţiunile în Str. Sf. Atanasie No 1 (orele 2—4 d. a.).

Dureri de cap
dureri de dinţi
dispar cu NOVAL

Concertul
Sarah Goldştein
Joi 10 Sept. 1936
— LA —
SFATUL NEGUSTORESC

Dr. GANCEVICI
consultă
BOLI DE PIEPT
str. Lăpuşneanu No. 19
Luni, Mercuri şi Vineri
între orele 1—4 p. m

DOCTOR
A. Dascăl
Boli interne
Venerice şi Sifilis
Tratamentul blenoragiei la barbaţi şi femei.
Diathermie urologică şi generală.
Consultaţii şi tratamente 7½—10 a. m. şi 2—9 seara
Duminica 9—12 a. m.
Iaşi, str. Cuza Vodă 4...
vis a vis de Camera de Comer...

Un succes îndreptăţit azi la Roxy

„Crimă şi Pedeapsa"

cu Harry Baur şi Pierre Blanchart

Este cred încă vie în mintea cetitorilor cronica mea asupra lui Harry Baur din ultimul său film „Canalia" când spuneam că Harry Baur este astăzi Jannings al Franţei, şi care este cel mai popular interpret de caractere bucurându-se în acelaş timp—cum e şi natural—de o faimă mondială.

Intr'adevăr Harry Baur în această capo d'operă a marelui romancier rus Dostoiewky „Crimă şi Pedeapsă" în rolul poliţaiului este inegalabil. Şi ceiace desprindem din acest magnific film este marea calitate a lui Harry Baur de a fi foarte puţin el însuşi în ceiace joacă, de unde o rară diferenţiere a tuturor rolurilor interpretate de dânsul. Ţinuta, privirea, gestul, debitul, parcă şi timbrul de voce diferă dela rol la rol.

Tot astfel Pierre Blanchart acest mare actor francez se munceşte mult să dea un Rascolnikoff viabil, şi a cărui muncă este încununată de succes.

Al doilea film este Liliom cu Charles Boyer cunoscut atât de bine publicului ieşan care fie-mi permis a fi puţin indiscret—este foarte simpatizat, mai ales de ieşence.

Cine a urmărit jocul acestui inepuizabil actor nu cred să nu zică că, creaţia lui Charles Boyer mai ales din acest film nu este pur şi simplu uluitoare. Rămâi înmărmurit în faţa naturaleţii şi a sincerităţii cu care acest actor interpretează eroul principal. Alături de acest actor mai avem apariţia drăgălaşei Madeleine Ozvray partenera din filmul „Tumultes" care a cunoscut pe ecranul acestui popular cinematograf un îndreptăţit succes.

Deci iată că Roxy îşi adaugă la lungul şir de filme încă un mare succes.

In complectare se prezintă o savuroasă comedie cu Micky Maus „Retzi Hotel".

C. D. L.

Şi cel mare şi cel mic iau Pilule de Slănic.

IA ORĂ

Rebelii spanioli
atacă San-Sebastian

Hendaye 9. — Coloana de rebeli de sub comanda generalului Molla a înaintat în tot cursul zilei de eri, iar seara a ajuns la periferia oraşului San-Sebastian.

Atacul general împotriva oraşului a început astă-noapte.

Se afirmă că guvernamentalii oferă predarea oraşului cu condiţia unei amnistii politice.

Dictatură militară
în Palestina

Londra 9. — Comunicatul oficial dat aseară de guvernul britanic asupra măsurilor excepţionale luate în Palestina, a provocat un viu interes.

După acest comunicat, întreaga Palestină este pusă sub regimul dictaturii militare britanice, sub controlul suprem al ministerului de război britanic.

Generalul Dill a fost numit comandant suprem al forţelor militare din Palestina.

Congresul hitlerist
dela Nürenberg

Berlin 9.—Astăzi diminea a s'a deschis la Nürenberg în prezenţa cancelarului Hitler, congresul general al partidului naţional-socialist.

Cu trenuri speciale au sosit din toată Germania peste 200.000 oameni.

Participă deasemenea 41 de diplomaţi străini precum şi o numeroasă delegaţie din partea partidului fascist italian.

Declaraţiile cancelarului Hitler sânt aşteptate cu interes.

În Portugalia la proporţii
mişcarea insurecţională

Paris 9.—Situaţia în Portugalia este foarte gravă pentrucă răscoala militară a luat proporţii neaşteptate. Toate instituţiile publice au fost puse sub pază severă, iar trupele au fost consemnate în cazărmi.

In cursul zilei de eri au izbucnit mişcări militare în diferite centre ale ţării.

Trei vase de război, o şcoală de marină şi un detaşament din Lisabona s'au revoltat şi au aderat la mişcarea insurecţională.

Guvernul a dat un comunicat prin care anunţă că este stăpân pe situaţie.

Tot ce e mai nou şi elegant în poşete şi mănuşi de piele Gant Royal
vă oferă cu preţuri eftine magazinul
„LA GHEM"
STR. ŞTEFAN CEL MARE 2 (lângă Fraţii Hirschensohn)

ORA 12

Accident de aeroplan
la Buzău
Un ofiţer mort

Buzău 9.—Azi dimineaţă pe când sub.-lt. Constantinescu făcea exerciţii de sbor cu o avionetă, la un moment dat motorul s'a defectat şi aparatul a început să cadă spre pământ.

Pilotul a încercat să se salveze cu paraşuta, dar aceasta nu s'a deschis şi ofiţerul s'a prăbuşit în gol. El a fost transformat într'o masă informă de carne.

Aparatul s'a sfărâmat.

Prinţi germani vizitează România

Constanţa 9 — In port au debarcat trei prinţi germani veniţi să viziteze ţara noastră.

E vorba de principesa şi prinţii Henric şi Mauriciu de Lichtenştein.

Ministrul de interne face declaraţii

Bucureşti 9.—După audienţa avută la Suveran, d. Iuca ministrul de interne, va face astăzi declaraţii ziariştilor romîni şi străini asupra măsurilor de ordine internă.

A fost arestat Glicherie ?

Bucureşti 9.— Un ziar afirmă că autorităţile jandarmereşti ar fi arestat în com. Vânători, pe cunoscutul agitator stilist Glicherie, denumit „Mitropolitul stiliştilor".

El era de multă vreme urmărit, dar nu a putut fi prins până acum.

Intrevederea regelui Angliei cu ex-regele Spaniei

Viena 9.—Regele Eduard al Angliei în trecere prin Austria, s'a întâlnit cu ex-regele Alfons al Spaniei.

Această întrevedere este foarte comentată în cercurile politice.

Un avion din Iaşi a căzut astăzi la Poeni
Sublocot. M. Platon a murit

Un groznic accident mortal de aviaţie s'a întîmplat astăzi dimineaţă la Iaşi.

Un avion tip Potez a decolat azi dimineaţă de pe aerodromul local.

Aparatul era condus de sublocotenentul Mihail Platon din Iaşi.

Lângă satul Poeni, avionul s'a lovit de un copac şi a căzut.

Aviatorul Platon a murit pe loc.

Dl. Mihalache a trimis emisari la dl. Maniu
Fruntaşul ardelean învitat în Bucureşti

Cluj 9.—D. Iuliu Maniu care se află la Sovata, a fost vizitat ieri de doi emisari ai d-lui Mihalache.

Intrevederea a durat două ore, în care timp d. Maniu a fost pus în curent cu toate problemele politice la ordinea zilei.

D. Maniu, rugat insistent să accepte o întrevedere cu d. Mihalache, a promis că va veni curând la Bucureşti spre a-l vedea pe şeful partidului naţional-ţărănesc.

*

D. Mihalache care se află la Dobreşti, se întoarce mâine dimineaţă în Bucureşti şi împreună cu d. Virgil Madgearu va stabili ordinea de zi a comitetului executiv dela 24 Septembrie.

Vizite la d. Titulescu

Bucureşti 9 — D. Grigore Filipescu l-a vizitat ieri la Cap Martin pe d. Titulescu.

D. dr. Lupu care se află la Bruxelles se va duce deasemeni la Cap Martin spre a se întâlni cu d. Titulescu.

Incendiul de astă noapte
din Pascani

Paşcani 9.—Astă noapte la ora 1, un incendiu a isbucnit în podul imobilului B. Raşcu.

Din fericire, câţiva trecători au observat flăcările şi au dat alarma la timp.

Cum acest imobil este lipit de altele, focul ameninţa să cuprindă întreaga stradă.

S'a produs panică şi vecinii au început să-şi scoată lucrurile, aruncându-le în stradă.

Numai datorită faptului că autorităţile şi pompierii au sosit la timp, s'a evitat o nenorocire similară aceleia de anul trecut.

Focul a fost localizat, fiind distrus numai o parte din imobilul Raşcu.

Totuşi au suferit pagube însemnate numeroşi locuitori, din cauză că şi-au evacuat ocuinţele.

S'a deschis o anchetă spre a se stabili provenienţa focului. CORESP.

D. VICTOR IAMANDI
a sosit în Iaşi

Ministrul Cultelor şi Artelor d. Victor Iamandi a sosit azi dimineaţă în Iaşi.

A fost primit pe peronul gării de parlamentari şi capii de instituţii. Cu maşina d. Iamandi a plecat la conacul dela Bucium.

La ora 11 ministrul a venit la prefectura de judeţ, primind diferite delegaţiuni.

In cursul după amiezei, astăzi fiind onomastica d-nei Ana Iamandi, va avea loc o recepţie la Bucium. Mâine, d. Ministru Iamandi va lucra cu d-nii Racoviţă, Zipa şi Botez, vicepreşedinţii clubului guvernamental, soluţionând unele chestiuni privind apropiatele alegeri profesionale.

Mâine seară, ministrul Cultelor şi Artelor va pleca la Bucureşti. REX

Incendiu la Bucureşti

Bucureşti 9.— Un puternic incendiu s'a declarat în str. Vasile Lascăr 14 la locuinţa d-nei Ecaterina Tacu. Flăcările s'au întins, ameninţând clădirea societăţii de tramvaie şi depoul învecinat. După două ore focul a fost localizat. Pagubele sânt însemnate.

Din Copou pana'n Ciric Dela mare până la mic iau pilule de Slănic.

Stări sufleteşti

Scandalul de aseară
la o berărie din centru

Aseară s'a produs un violent scandal în localul Bragadiru din Piaţa-Unirii. Un anume Paul Oancea din str. Păcurari 36 s'a năpustit asupra d-lui Const. Marcoci, proprietarul restaurantului, ameninţându-l cu revolverul. D. o nisar de rond a reuşit să desarmeze pe Paul Oancea, înaintându-l poliţiei pentru cercetări.

AGRESIUNE. — D-ra Eugenia Tataru din str. Vasile Conta 14, a reclamat autorităţilor că mergând aseară spre casă a fost acostată de un tânăr necunoscut care i-a făcut propuneri delicate. Fata refuzând, tânărul a maltratat-o. Se cercetează.

CAZUL UNUI BIRJAR.— Pe când gardianul public Dumitru Doboş conducea la poliţie pe birjarul Gh. Covanga din str. Păcurari 22, acesta din urmă l-a lovit pe sergent şi a luat-o la fugă.

Gardianul l-a urmărit timp de jumătate de oră şi în cele din urmă l-a prins, înaintându-l poliţiei. REP.

Furtună în Bulgaria

Sofia 9. — In regiunea Sliven s'a produs eri o groaznică furtună. Clădirea poştei a fost distrusă de flăcări. Numeroase vagoane de pe linia ferată au fost luate de vânt.

Sânt numeroase victime omeneşti.

x *Generalul Dr. G. Sava Goiu*, reintors în localitate şi-a reluat consultaţiile pentru boalele de ochi, 2—4. Strada Vasile Conta 30.

Biurou de maşini de scris
In str. Lăpuşneanu No. 20 (în curtea d-lui avocat M. Borcea) s'a deschis un biurou de maşini de scris. Se copiază acte, cursuri, etc. Dactilografe perfecte şi preţuri moderate.

CABINETUL DENTAR
Sirota-Grosu
Str. Elena Doamna 17
casele Gheltzer (locatul fost Judecătorie Ocol 1 Urban)
Lucrări moderne
Orele de consultaţie dela 15 August—15 Septembrie:
9-11½ dimineaţa
3½-7½ după masă

DURERI DE CAP
ORICÂT DE APĂSĂTOARE, ORICÂT DE GRELE COMBATE SIGUR NUMAI
NOVAL
NU ATACĂ INIMA, NU IRITĂ RINICHII
Cereţi la farmacii cutia originală.

Informaţii

x Aseară a fost zărit plutind pe apele pârâului Nicolina un cap de om.

Se pare că e vorba de o crimă.

Se cercetează.

x Din spitalul Paşcanu s'au furat câteva păturI ale bolnavilor.

Poliţia face cercetări.

FURT — Un furt de obiecte casnice s'a comis astă-noapte la locuinţa d-lui Meier Grosman din str. Crucii 12. Hoţii au fost arestaţi astăzi dimineaţă în Piaţa Halei, pe când încercau să vândă lucrurile furate.

CĂLĂTORIE. — Duminică 20 Septembrie ora 3 p. m. se va celebra la bis. Sf. Constantin cununia religioasă a d-rei Viorica Grigoraş cu d. căpitan Eugen Tăutu.

Balul şi felicitările în str. Trancu 30.

x VIOLARE DE DOMICILIU.— Dna Crenţa Sapstein din str. Micşunelelor, a reclamat autorităţilor că d. Moise Klein proprietarul casei unde locuieşte, fiind în stare de ebrietate, i-a descuiat odaia în timp ce reclamanta lipsea de acasă şi i-a scos lucrurile în stradă.

Conferinţa medicilrr ceferişti.—Eri a avut loc la Policlinica c.f.r. din str. Banu o conferinţă a medicilor ceferişti ieşeni.

Au asistat d-nii prof. dr. Radu, Gheorghiu dr. Cădere dr. Condeescu. S'a decis redeschiderea spitalului dela Ruginoasa şi zidirea unui nou spital ceferist în localitate.

DOCTOR
SOLO SCHREIFEL
Specialist în
Boli de piele
Venerice, syfilis
Diagnostic precoce al syfilisului prin examenul ultramicroscopic
Diathermie
Raze Ultra Violete
consultaţii şi tratamente
7—10 dim. şi 2—9 seara
Str. Anastasie Panu 70
(vis-a-vis de Palatul Administrativ)

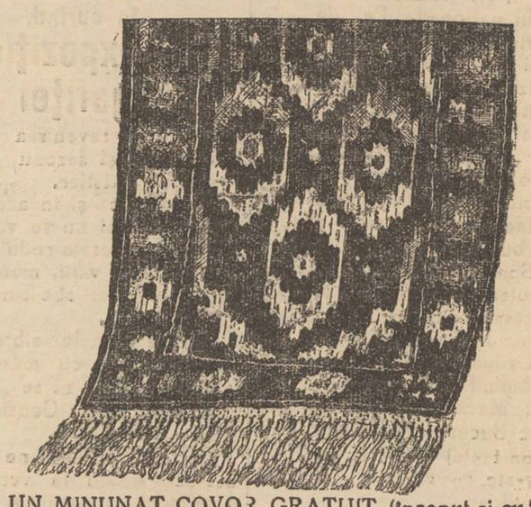

UN MINUNAT COVOR GRATUIT (început şi cu tot materialul necesar terminării) primeşte fiecare abonat al mult apreciatei reviste „Pentru Dv. Doamnă". Fiecare gospodină are nevoe de nepreţuitul prieten în care găseşte modele noi de lucru de mână, modă, lingerie, precum şi cele mai folositoare sfaturi de cosmetică, gimnastică, reţete de bucătărie, etc.
Această admirabilă şi unică revistă mai conţine şi 5 suplimente, ca să fie folositoare întregii familii ; Un supliment literar, un supliment pentru tineret, o foaie de tipare cu explicaţiunea modelelor, un model de croit singur, câte un şlagăr muzical al celor mai cunoscuţi compozitori. Intr'un cuvânt revista „PENTRU Dv. DOAMNĂ" este prietena sinceră şi devotată a întregii familii.
Apare lunar şi costă anual (12 reviste şi 60 suplimente LEI 450.— In acest preţ intră şi cadoul care singur valorează cât întreg abonamentul. — Editura revistei Bucureşti, Calea Victoriei No. 17.

Pilule de Slănic
purgativul cel mai bun

ANUL XXXII No. 8829

ONAMENTE
Lei ... . pe un an
„ 15.. . . . . „ 6 luni
„ 90 . . . . „ 3 „
„ 1000 . . Instituții publice

ATELIERELE TIPOGRAFICE
IAȘI. — STR. LAPUȘNEANU 37

Telefoane { Redacția 391 / Administrația 394 / Serviciul de noapte 367

1 LEU

OPINIA

Ziar popular cotidian

VINERI 11 SEPTEMBRIE 1936

Premii Gratuite SERIA 67-a
BON No. 35

O însemnată problemă moldovenească

Situația Așezămintelor Sf. Spiridon

I s'a atribuit d-lui Victor Iamandi, noul ministru al cultelor, intențiunea de a se restitui unele averi mânăstirești.

Nu știu despre ce mânăstiri e vorba, și în definitiv nu știu nici dacă intențiunea e adevărată.

In caz pozitiv, poate fi vorba de unele așezări monahale—ca Mânăstirea Neamțu, depildă—cu un important rol social în trecut și care ar putea avea rol și deacum înainte dacă li s'ar restitui o parte din averi.

In această privință, s'a făcut foarte bine că s'a restituit Mânăstirei Neamțu „vatra" în valoare de sute de milioane.

In aceiaș ordine de idei —și ca o sugestiune—amintim situația Sfântului Spiridon din Iași.

Această mare instituție a avut un rol covârșitor în Moldova, din punctul de vedere al asistenței sociale și medicale. Decând însă i s'au expropriat moșiile, rolul Spiridoniei a scăzut foarte mult, în paguba interesului obștesc.

Dacă se vorbește de eventuala restituire a unor averi mânăstirești, s'ar impune în primul rând să se restitue Spiridoniei o parte din imensele averi de mînă moartă.

Evident, cele mai multe din moșiile expropriate au fost date în împroprietărire. Și nu se mai poate reveni asupra acestui act.

Sânt însă în Moldova și Basarabia terenuri și păduri, proprietate a statului, care ar putea fi date Spiridoniei, în compensație. Și totodată, cu reînzestrarea Spiridoniei, administrațiunea acestei instituții ar trebui cu desăvârșire scoasă de sub influențele politice.

Dacă s'ar împlini acest mare act, s'ar da o adevărată înviorare provinciei moldovenești, — ca o blagoslovenie pentru poporul sărac și necăjit.

LR.

Note

Statistica pâinii și consumul mămăligei

O statistică a unei agenții de presă arată în cifre consumul pâinei la toate popoarele Europei.

Susnumita socoteală ajunge la concluzia că cea mai mare cantitate de pâine o mânâncă locuitorul belgian (273 kg. pe an)' iar cea mai puțină cel elvețian (130 kg, anual).

La fel și in ce privește alte articole, cum e carnea, laptele etc.

Desigur că dela început ați bănuit că România nu figurează pe acest răboj, pentrucă dacă s'ar face la noi asemenea statistici, rezultatul ar îngrozi Europa și poate am fi clasificați după triburile din Kamerun sau Noua Guinee.

Țăranul român, posesor al unui „grânar" râvnit de multe națîi, înghite numai mămăligă, și socoate pâinea un articol de lux, neîngăduit oricărui muritor.

Țăranul nostru nu mânâncă pâine decât la ocazii foarte rare, atunci când e bolnav.

Astfel poți auzi prin sate:
— Cumătră Mariță, iaca Gheorghe a meu îi tari bolnav. I-am dat 3 felii de zahăr, o linguriță de cafe, ba chiar o mâncat și de 2 lei pâine, și tot nu-i trece...

Probabil că Gheorghe e bolnav rău de tot, dacă a mâncat și de 2 lei pâine uscată, cumpărată de la băcănia satului.

Mămăliga, țăranul o mănâncă vara cu cireșe, prune sau ceapă, iar iarna cu zeamă de murături și chiar numai cu zeama ei („terciu").

Așa poate ajunge în postul mare să se ție de gard și să aibă „sângele subțire", cum se spune în Moldova.

Restul recoltei, începând de la grâu și sfârșind cu fasolea, îl vinde tot.

Că nimic nu încropește de pe urma acestui negoț, cauza o cunosc conducătorii și nu e locul să o desbatem.

Am ținut numai să completăm o statistică a pâinei, până când se va întocmi una... a mămăligei, acea mămăligă hulită și care lipsește de pe multe mese din satele românești.

De ce, deci, să ne mai mirăm că scade vitalitatea neamului și ne calcă atâtea epidemii ?

AUREL LEON

Evenimentele din Spania

Șeful socialist d. LARGO CABALLERO care a constituit noul guvern din Madrid.

Cetiți în pag. VI-a ULTIMA ORA

Pe unde trece războiul . . .

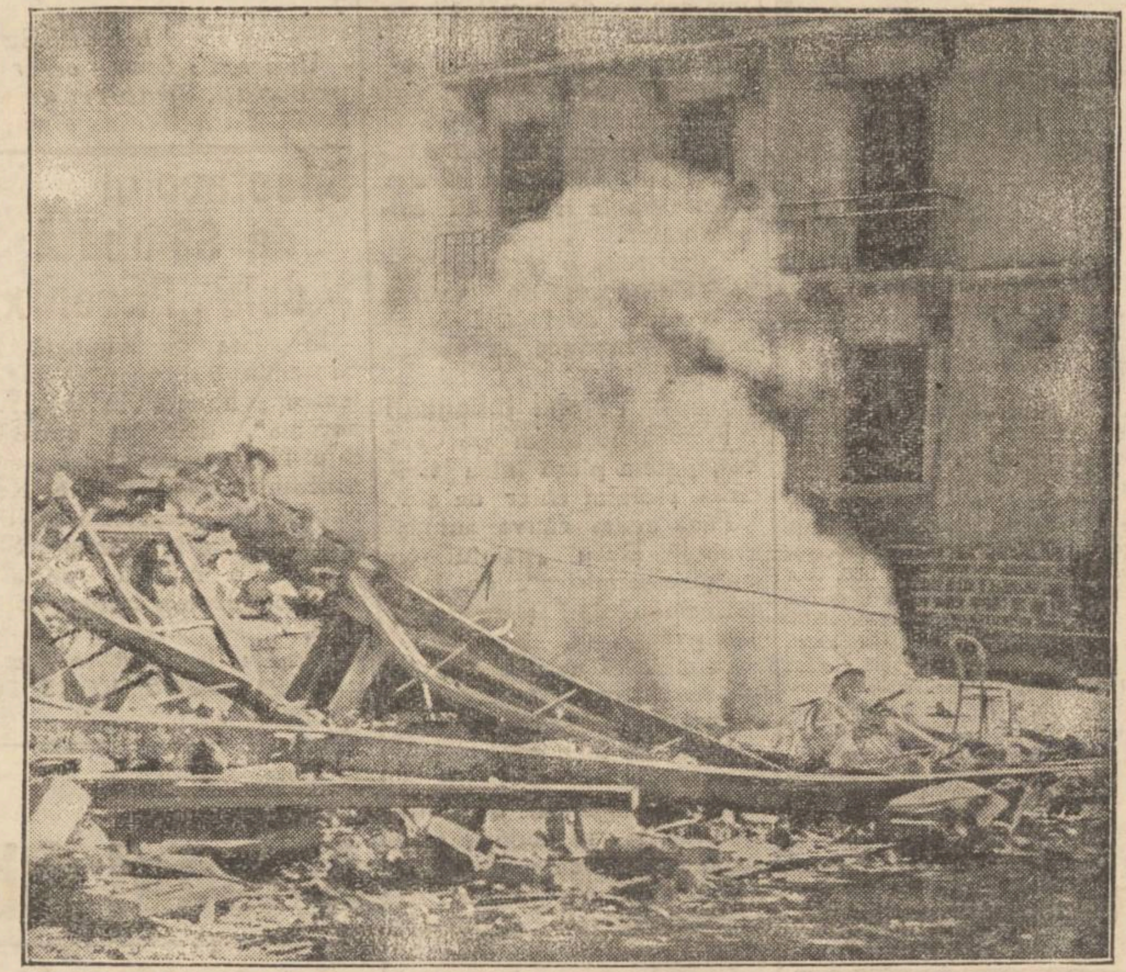

Un aspect din orașul Irun, după luptele cumplite care au dus la ocuparea lui de către trupele rebele.

Din toată lumea

Sistem de informare

Avar în București un fel de gazete care inventează telegrame, pur și simplu. Socoteala acestor gazete e următoarea: dacă se întîmplă ca faptul inventat să se apropie de adevăr, atunci fac tapaj cu vechea formulă „marele succes al ziarului nostru" ! Dacă faptul nu se confirmă,—nu-i nimic. Publicul uită repede.

O gazetă dintre acestea, a inventat că regele Angliei vine în România. Ba a revenit cu o altă telegramă de „confirmare" a știrei mincinoase.

Față de această avalanșă de invențiuni, sînt și ziare serioase care cad victimă (cum pățim și noi uneori).

E mare lucru pentru o gazetă teama ca alte gazete să n'aibă „bombe" ! Și vina mare este a publicului, care nu vrea să aleagă grîul de neghină.

Ca și până acum, noi ne vom feri—pe cît omenește e posibil — de asemenea „bombe".

Bilanț

In ultimul timp, luptele din Spania au devenit foarte sângeroase, sporind numărul morților la câteva zeci de mii.

Se socotește că, de la izbucnirea ostilităților și până astăzi, 40.000 femei spaniole au rămas văduve, și 80.000 copii orfani de tată.

Dacă războiul civil se va prelungi, se'nțelege că aceste cifre vor crește considerabil.

Și pentru ce ?

Pentru ca acest popor care suferă și moare, să cocoțeze la Madrid un regim abuziv de stânga sau unul de dreapta, — în timp ce poporul rămâne veșnic păgubit!

Cancerul și alimentația

Un medic danez, dr. Hindhede, publică în revista „Münchener Medizinischen Wochenschrift" o teorie interesantă asupra cancerului.

Doctorul Hindhede afirmă că în Danemarca se numără cei mai mulți canceroși din cauză că în această țară se mânâncă mai bine și mai mult ca oriunde.

Scăderea mortalității din cauza cancerului în ultimii ani, s'ar datora tocmai propagandei contra supra-alimentației. Cifrele statistice vin în sprijinul acestei teorii. In anii 1921—22, mortalitatea de cancer la stomac a fost la Copenhaga, de 33 la sută pentru bărbați și 36 la sută pentru femei,—procente mai mari decât în anii 1933—34. Celelalte forme de cancer au dat și ele înapoi cu un total de 13 la sută.

Teoria doctorului Hindhede a stârnit interes și discuții în cercurile medicale.

Construcții de sticlă

In orașul Toledo din Statele-Unite, americanii au început construcția unui uriaș „sgârie-nour" care va avea 39 de etaje.

La această construcție se întrebuințează pentru prima oară cărămizi de sticlă, care pe lângă rezistență, mai au proprietatea că sunt transparente și izolează căldura.

Fiecare etaj al clădirei va fi prevăzut cu un ingenios sistem de ventilație. Camerile de dormit vor avea pereții din sticlă opacă.

Se crede că peste câțiva ani în America se vor construi numai case din sticlă, deoarece prezintă avantajul că sunt mai eftine.

Omul cu capul dublu

In America provoacă senzație cazul lui Stirling Wilkinson, supranumit „omul cu capul dublu".

Wilkinson n'are un cap mai mare ca al altora, însă are în schimb... două creere. Fiecare creer lucrează separat de celalt, astfel că Wilkinson poate depildă să creeze un roman, și în acelaș timp să rezolve o problemă, sau cu mâna dreaptă să scrie o scrisoare de dragoste și în acelaș timp, cu stânga să desemneze o hartă...

Ce-ar fi, Doamne ferește, dacă Wilkinson ar avea un creer fascist și unul comunist !?

Râsul fatal

Ceeace deosebește pe om de toate celelalte animale, este râsul. Deaceia, cu drept cuvânt a spus Rabelais: „Râsul este propriu omului". De multe ori, această însușire a omului poate avea urmări fatale, astfel cum s'a întâmplat zilele trecute, pe una din străzile Londrei.

Un tânăr care mergea pe stradă, a văzut o fată alunecând pe coaja unei banane și răsturnându-se într'o poziție comică.

Tânărul izbucni în râs. Făcu sforțări disperate ca să se oprească, dar nu reuși. Obrazul i se roși, i se congestionă, apoi fața îi deveni vânătă și după o oră, bietul tânăr murea de hemoragie cerebrală.

Savanții explică că acei cari mor în împrejurări asemănătoare, fac eforturi prea mari spre a-și reține râsul. Altfel râsul liber, fără rețineri, este cel mai bun tonic al organismului omenesc.

IDEI ȘI FAPTE

Milionul, care sperie!

Cazul celor trei antreprenori, care s'au priceput să realizeze un câștig de aproape un milion lei la o lucrare publică ce costă tot un milion, — continuă să pasioneze opinia publică ieșană.

Concetățenii celor trei cîștigători fericiți, încearcă felurite sentimente: de admirație, de invidie și de revoltă.

Halal de oameni care știu să se învârtească și pe vremurile asiea blestemate de criză și de mizerie ! — se gândesc în sinea lor toți acei care se sbat în nevoi.

Dar unde-i admirație, acolo e și invidie: cine dintre noi n'ar consimți să fie în locul unuia dintre cei trei fericiți asociați ?

Insă fiindcă celor mai mulți le-e dat să rămâie veșnic cu visuri neîmplinite ei au tot timpul să studieze atent și reversul medaliei și să se indigneze:

— Cum de e posibil ca la o lucrare în valoare de un milion de lei, să se realizeze un profit de un milion ? E posibil numai în cazul—sună răspunsul—când se furnizează material prost și se obține pentru acest material prost un preț dublu sau chiar triplu.

*

Câștigul de un milion, câștigul de proporții bucureștene ne-au buimăcit, ne-au făcut să pierdem cumpătul.

Să sperăm totuși că ne vom reveni, într'un târziu, în fire; și ne vom obișnui încetul cu încetul, cu gândul că suma nu e chiar așa de sperietoare; că, în definitiv, ceiace a îngăduit bucureștenilor, poate fi permis și celor din provincie.

Intre timp, cei trei fericiți asociați vor ajunge la o înțelegere. Diferendul între ei se va aplana spre mulțumirea eroilor povestirii.

Apoi totul va intra iarăși în normal.... și va continua!

I. L. BARABEANT

Anchete locale

Viața romanțată a Țicăului de totdeauna

Scoborînd în Țicău-Străzi rulante.- „Palatul talianului"-Cît fac 7 ori 7?

In Țicău nu se poate decât urca sau coborâ.

Se poate urca pe stradele povârnite ce pornesc din Albineț și scoboară pe aceleași strade râpoase ce leagă Sărăria cu fundul văii.

O călătorie în Țicău e plină de pitoresc și farmec inedit, de altfel ca și indiscrețiile asupra vieții de toate zilele ale acestui bătrân cartier.

Și fiindcă veni vorba de bătrânețe e locul să pomenim că înainte de a fi locuințe omenești pe meleagurile Țicăului a fost codru secular.

Cu vremea copacii au fost doborâți și din lemnul lor s'au croit cruci pentru un cimitir de holerici.

Dar viața a învins și de astă-dată, cimitirul s'a mutat pe coasta de vis-a-vis, de unde astăzi se scoate nisip iar în locul lui au răsărit locuințe omenești.

Coborând în Țicău

Pe oricare stradelă din panta Țicăului veți coborâ, se impune foarte multă atenție, pentrucă sau nu sunt pavate de loc, sau dacă sunt caldarâmul se rostogolește sub picioare și fuge la vale odată cu pietonul ca acele „străzi rulante" din străinătate.

E de ajuns să pomenim pentru aceasta cazul străzii Cerkez, care a fost... înfrumusețată pe o distanță de circa 100 m, cu câteva cotiugare de piatră.

Opera Primăriei i-a lăsat uimiți pe locuitori și nu era cetățean din partea locului care să nu se mândrească cu str. Cerkez.

Unii proprietari au ridicat chiar chiria, pretinzând că sunt de-acum „la centru".

Totul a mers bine până ce-a dat Dumnezeu o ploae.

Odată cu apa a plecat la vale și lutul dintre pietre, depozitându-se în curtea unui cetățean. Acesta, om practic, s'a pus repede cu familia, l-a frământat și a lipit cu el un perete la locuință, stricat de o belea de vacă năr..vașă căreia i se închisese vițelul în casă.

La două zile după asta, un gospodar de pe str. Păci și-a adus lemne, ca fiecare cetățean cu grijă de iarnă.

Cotiugarele însă nu pot coborâ în Țicău decât cu piedică sdravână,

Continuarea în pagina 2-a

Impresii dintr'o călătorie

Turism!...

Fapte și observațiuni - în atenția Oficiului de turism

Cred că nu există în toată Europa o țară mai pitorească și cu mai multă variație în peisagii ca țara românească.

Litoralul mării, văile fluviilor și ale râurilor, colinele, podișurile, munții, depresiunile muntoase, trecătorile, cheile și serpentinele, sunt o adevărată încântare a ochiului și a sufletului.

Peste tot locul te minunezi de cele văzute și regreți că toate aceste frumuseți nu sunt cunoscute nici chiar de cetățenii acestei țări, frumoasă peste măsură.

Căci dacă există Oficiu național de turism, în schimb *nu există turism.*

Grație gentileței unui prieten, turist îndrăgostit de tot ce e frumos în această țară și fericit posesor al unei Chrysler-Sport, am cutreerat o bună parte din Ardeal.

Am constatat peste tot locul că la noi se călătorește prea puțin.

In timp, însă, ce pe șoselele noastre vei întâlni cu greu o mașină de a noastră în stațiunile din străinătate (relatează persoanele cari au fost pe acolo) se găsesc cele mai luxoase mașini românești.

Vina o au desigur și călătorii, dar o au și acei în seama cărora este propășirea turismului românesc.

Pivotul turismului îl constituie căile de comunicație cari sunt plămânii prin care respiră o țară.

A pleca de la altă bază înseamnă a duce o politică greșită.

Este foarte necesar într'adevăr să faci propagandă intensă pentru locurile pitorești și stațiunile balneare și climaterice din țară.

Dar nu de aici trebueșe pornită acțiunea pentru propășirea turismului.

Fără o bună organizare a căilor de comunicație, orice strădanie este zădarnică.

In ceia ce privește căile ferate sarcina Oficiului este din cele mai ușoare. Trebuie în prim loc acordată turistului o reducere reală și nu reduceri de cămătar sgârcit.

Anul acesta, de exemplu, s'au acordat pentru majoritatea stațiunilor climaterice reduceri de 25 la sută din tariful obișnuit, și aceasta numai pentru trenurile personale. Călătorul trebuia deci să plătească suprataxa de accelerat, atât la ducere cât și la întoarcere.

De ce să-l obligi pe turistu, iubitor de frumusețile țării, să aștepte în gări, ore

Continuarea în pa... ..a

Liceul de băeți și liceul comercial

M. KOGALNICEANU

DIN IAȘI STR. C. A. ROSETTI 4

Se primesc elevii reușiți la examenul de admitere în clasa I-a dela Liceele statului.

Se fac reduceri de taxe școlare și se admite plata în rate lunare, la toate clasele de liceu și comerț.

Cancelaria deschisă între 8—13 a. m. și 4—6 p, m. *Direcțiunea*

IN TOATE COLȚURILE LUMEI Răspândită

TABLETA **TESTA** COMBATE MIGRENE-JUNGHIURI-NEVRALGII

DURERI DE DINȚI-RĂCELI GRIPA

IN FARMACII ȘI DROGUERII

Concertul Sarah Goldștein

Astă-seară

— LA —

SFATUL NEGUSTORESC

România
Corpul Portăreilor Tribunalului Iași
PUBLICAȚIE DE VÂNZARE No. 99
Anul 1936, luna Sept. ziua 7

Se publică spre cunoștința generală că, conf. adresei Jud. Ocol I Urban Iași No. 22350 d'n 4 Septembrie a. c. se va vinde prin licitație publică, în ziua de 21 Sept. 1936, ora 10 dimineață averea mobilă sechestrată cu procesul verbal No. 788 din 1 | 9 | 936, dela debitorii M rcel și Dorina Cazaban din Iași, str. Eminescu 3, la pretenția Soc. „Au o-Technica" din Iași avere compusă din: Un automobil turism cu 4 cauciucuri în bună stare marca „Pontiac" No. 179 al circulației poliției Iași.

Vânzarea se va face în Iași str. Eminescu 3, domiciliul debitorilor, pe bani gata și în asistența comisarului respectiv.

p. Șef Portărel, Gh. Sava
Secretar, C. Dascăl

Și cel mare și cel mic iau Pilule de Slănic.

Epitropia Generală a Casei Spitalelor și Ospiciilor Sf. Spiridon din Iași

PUBLICAȚIUNE

Se aduce la cunoștința ce or interesați că în ziua de 25 Septembrie 1936 ora 11 se va ține în localul Epitropiei Generale a Casei Spitalelor și Ospiciilor Sf. Spiridon din Iași Str. I. C. Brătianu No. 144, licitația publică pentru închirierea apartamentului din Iași. Un apartament pe strada Ștefan cel Mare No. 38.

Licitația se va ține în conformitate cu art. 88—110 inclusiv din Legea Cont. Publice, Oficiul Central de Licitații normele publicate în M. O. Nr. 127 din 4 Iunie 1931.

Garanția va fi de 5% asupra ofertei în numerar sau efecte garantate de Stat pe valoare de numerar.

Caetul de sarcini și orice alte informațiuni se pot vedea în orice zi de lucru între orele 8—12 la Serv. Domenial.

Al constipației inamic
E pilula de Slănic.

PUBLICAȚIE

Școala Normală de fete „Mihail Sturza" din Iași str. Toma Cozma No. 3 aduce la cunoștință că licitația publică ce urma să o țină în cancelaria școlii în ziua de 15 Sept. 1936 pentru procurarea de pâine, carne, coloniale, lăptărie, brânzeturi, fructe, rechizite de cancelarie, materiale de întreținere și diferite pentru gospodărie necesare acestei școli pe un an, se amână pentru ziua de 28 Septembrie 1936 ora 4 p. m.

Caetul de sarcini se poate obține dela cancelaria școlii în orele de birou.

In cazul când prima licitație nu va avea rezultat satisfăcător, se aduce la cunoștință că a doua licitație se va ține în acelaș loc în ziua de 10 Octombrie 1936 la aceiași oră.

Comitetul

Liceul de fete al profesorilor asociați

„M. KOGALNICEANU"

Iași Str. Căpitan Păun No. 6

Școală cu drept de publicitate

Inscrierile se fac în fiecare zi dela 9-12 și 4-6

Anul acesta funcționează și clasa VII-a cu ambele secții—literară și științifică.

Examenul de admitere în cl. V-a la 12 Septemb.

Pentru cl. IV-a taxele mult reduse.

Se mai pot înscrie în cl. I-a elevele care au dat examenul de admitere la școlile statului și nu au avut locuri.

Taxe. moderate. Se pot plăti în rate lunare.

— La cumpărarea covoarelor orientale —
de orice mărime, adresați-vă direct primei surse

TEBRIZ

EXPOZIȚIE PERMANENTĂ
Strada Lascar Catargi No. 43

Cumpărând la prima sursă realizați 50 la sută reducere față de ambulanți. Rugăm a ne vizita spre convingere

DOCTOR
A. SOCOLOVSCHI
I. asistent la Spit. Colentina
Specialist în boli și operațiuni de NAS, GÂT și URECHI.
Inhalație cu ozon (electr.) electroterapie, raze, înaltă frecvență
Cons. $3^1/_2$—$9^1/_2$; 12—2; 4—7
Iași str. Cuza Vodă 42

Slănic-purgativ
e dușmanul constipației

Dr. S. Streiff
MEDIC DE SPITAL
fost asistent al Clinicelor urinare din Viena și Berlin
Specialist în Boli și Operații Genito-urinare
(Rinichi, Beșică, Prostată, Genitale)
Cistoscopie, Uretroscopie
Cons. 3—8 p. m.
Iași, Str. A. Panu 7
(lângă Școala Steaua)

Din Copou până'n Ciric
Dela mare până la mic
Iau pilule de Slănic.

CABINETUL DENTAR
Sirota-Grosu
Str. Elena Doamna 17
casele Gheltzer (lângă Judecătoria Ocol I Urban)
Lucrări moderne
Orele de consultație dela 15 August—15 Septembrie:
$9-11^1/_2$ dimineața
$3^1/_2-7^1/_2$ după masă

DOCTORUL
R. DAMSKER
Medic de Spital
Str. Ghica Vodă No. 32
MEDICINA INTERNA
SIFILIS ȘI GENITO-URINARE
între 8—11 și 3—7

DOCENT DOCTOR
GH. PLACINȚIANU
Chirurg primar
Boli chirurgicale și de femei
Cons. 3—5 p. m.
Aleia Alexandri 5

AZI la ROXY triumful cinematografiei moderne | Realizare cu HARRY BAUR a romanului lui Dostoewsky

CRIMA și PEDEAPSA

Al 2-lea film

LILIOM cu Charles Boyer

Miky Maus și Pathe Nathan complectează programul

Viața romanțată a Țicăului de totdeauna

(Continuare din p. I-a)

Cărăușii au pus piedică la roate și au pornit-o.

Nu mică le-a fost mirarea însă când au văzut că odată cu căruțele pornește la vale tot pavajul.

Astfel au fost de-ajuns să treacă două cotiugare cu lemne pentru ca str. Cerkez să rămână văduvită de pietre, mai siută decât o gură știrbă de cofetar bătrân.

E drept că Primăria a trimis echipe de lucrători, cari au reparat strada.

Dar și-au mai adus și alți oameni lemne...

In prezent ni se pare că de la Municipiu a fost delegat un moșneag care să stea toată ziua la reparatul caldarâmului.

Cum trece o târăboanță și pietrele găsesc de cuviință să o rupă de fugă la vale, moșul le readuce la vechea poziție.

Palatul talianului

Fiindcă ne aflăm pe Cerkez, putem pleca întru vizitarea Țicăului chiar de aici.

Până acum câțiva ani își avea și Țicăul „palatul cu fantome și mister", de care se temeau copiii și se minunau străinii.

In mijlocul unui hectar de bălării cât omul, se înălța sinistru o rămășiță de castel, denumit de locuitori „palatu talianului".

Ruina, stăpânită doar de cucuvae și vagabonzi, prezenta reminiscențe de arhitectură italiană, „alături de geamuri ogivale și turnuri gotice..

Opera, se spune, a unui arhitect italian, care în dorul gondolelor și al lagunei venețiene, clădise în coasta răpoasă o imperechere a tuturor stilurilor arhitectonice, peste care aplicase pecetea românismului: chipurile eroilor neamului, Horia, Cloșca, Crișan și Avram Iancu, turnate în gips pe coapsele palatului.

Pe vremuri se spunea copiilor ca să-i sperie:

— Te duc la „palatu talianului".

Acum „palatu" e un adevărat palat, refăcut de noul proprietar, care în locul bălăriilor a plantat o admirabilă livadă.

Din viața „talianului" n'a rămas decât poarta de fier pe care se află turnată inscripția: „E Delacroche, ai. é rue Bertrand, Paris", ca o mărturie asupra originei acelui original italian.

Și, uitasem, a mai rămas numele străzii ce pleacă chiar din poarta castelului: str. Italiană.

Cât fac 7×7?

Alături o casă intr'o râlă, cu acoperiș confecționat din puțină tablă, scânduri, hârtie, pietre, etc.

In ea locuesc 7 familii, cari duc o viață extrem de interesantă.

Când ajungem în dreptul „casei celor 7 pricopsiți", ne este dat să asistam la o lecție de aritmetică, pe care unul din locatari o predă fiului său.

Spune mă, cât fac 7 ori 7.

— ?

— Măi boule, cum de ești așa tâmpit, când eu aveam numai de 10 la matematică ? Ei, cât fac 7 ori 7?

— 49 total.

— Nu-i adevărat idiotule. Face 52, ține minte, (și îl ia la bătae pentru a-i mai desvolta memoria).

Intervine nevasta:

— Lasă-l Mitică, că-l omori. Nu poate să aibă orcine 10 la artimetică, cum ai avut tu...

— Lasă-l să ție minte. Auzi să nu știe nici cât fac 7 ori 7...

I. NEACȘU

Urmează: *Casa celor 7 pricopsiți. Straturi de usturoi și schelete de cimitir.*

Spectacolul de Sâmbătă dela „Phoenix"

In seara de Sâmbătă 12 Septembrie, se va prezenta la teatrul „Phoenix", revista „Panorama", dată în onoarea d-lui Herman Braunștein, cunoscutul pensionar ieșan. Revista va fi interpretată de un grup de actori eminenți. S'a pregătit o muzică specială sub conducerea fraților Bughici.

Intrarea la acest original spectacol costă 5, 10, 15, 20 sau 100 lei.

...un picior frumos atrage toate privirile ● Un ciorap fin și elegant îi avantajează linia și dă siluetei o prestanță deosebită ● Ciorapul BALI, datorită țesăturei sale speciale, se mulează perfect pe picior dându-i o formă splendidă.

GBL

Accidentul aviatic de eri

Avionul Sblt. Mihail Platon s'a ciocnit de conacul de la Poeni

Impresionante amănunte asupra nenorocirei

Destinul a încrustat cu litere de singe o nouă pagină dureroasă în răbojul tragediilor aviatice dela Iași.

Un tânăr și brav ofițer căruia îi surîdea viitorul și-i promitea o carieră strălucită, a căzut pe frontul datoriei.

Parcela dela cimitirul Eternitatea destinată special aviatorilor căzuți în accidente, va primi spre veșnică odihnă trupul neînsuflețit al unui sburător curajos, care deși activa numai de doi ani în cadrele armatei, a știut să câștige aprecierea superiorilor și dragostea camarazilor.

In fața mormântului proaspăt va vărsa lacrămi o mamă bătrînă, îndurerată de pierderea fiului ei și în acelaș timp al unicului sprijin.

*

Trista veste referitoare la accidentul mortal al sublocotenentului Mihail Platon—anunțată eri la p r i n z de „Opinia"—s'a răspândit cu repeziciune în tot orașul.

Sburătorii ieșeni au fost profund îndoliați de moartea prematură a camaradului lor. S'au strins grupuri, ofițeri și soldați, discutînd aprins cazul și exprimînd diferite opinii asupra accidentului. Ne-am alăturat unui grup de ofițeri și am putut afla amănunte interesante.

Victima accidentului de eri era într'o bună dispoziție atunci cînd s'a suit în avion, ne povestește un camarad al sblt. Platon. A schimbat câteva vorbe cu ceilalți ofițeri și după ce a primit ordinul de serviciu, s'a suit în avion și a controlat motorul. A găsit totul în cea mai perfectă regulă și a plecat cu încredere spre Vaslui.

In apropiere de Poeni, din cauza ceței dese ofițerul a fost nevoit să sboare la o mică înălțime. La un moment dat aparatul s'a lovit de acoperișul conacului domeniilor coroanei și a căzut la pământ.

Câțiva săteni au zărit avionul căzând, și au reușit să scoată de sub sfărâmături cadavrul sblt. Platon. Țăranii au anunțat imediat șeful de post din Poeni care la rândul său a înștiințat autoritățile ieșene asupra accidentului.

Numeroși săteni dela Poeni s'au strâns în curtea conacului și au așteptat acolo până ce a sosit comisiunea însărcinată pentru facerea anchetei. Rezultatul cercetărilor de până acum indică că sblt. Platon a suferit accidentul din cauza ceței. Acest fapt a fost comunicat telefonic și autorităților superioare din București.

Cadavrul victimei a fost adus cu o mașină la Iași și depus la morga spitalului militar.

Cercetările, pentru lămurirea deplină a accidentului, continuă.

I. ARMEANU

Căsătorie

Duminică 6 Sept. a. c. a avut loc în cerc intim la Fălticeni căsătoria d-lui Prof. V. Ultimescu din Iași, cu d-ra Ecat. Pop, fiica d-lui Prof. Petre Popp, directorul gimnaziului Industrial din acel oraș.

Nuni au fost d-na și d-l Magistrat Matase C.

Au luat parte:

Fam. magistrat Matase, fam. Ultimescu, fam. Popp, d-na și d-l prof. Corneliu Gheorghiu din Iași, d-na și d-l Locot. Molnar, fam. Locot. Nanea, fam. Mihai Țanu, fam. Gheorghiu, d-na și d-l Inginer Mühirad, fam. I. Bicleanu, d-l și d-na Gh. Balan.

D-rele Dr. Huși Vârnav, d-ra Spiridonescu V. studentă, d-ra Diaconița, d-ra Petrescu Mărioara, d-na L. Dimitriu licențiată, d-na Gurka.

D-nii Prof. Iancu-Iași, d-l prof. Iordanian-Iași, d-l Arhitect Bubi Vârnav, d-l Locot. Zizi Dimitriu d-l prof. Tarasciuc, D-l Hociung etc.

x Contra durerilor musculare, articulare, sciatice de natură reumatică sau gutoasă, întrebuințați **Frantzbrandwein Mentoformic Dr. Ratianu** aprobat de Consiliul sanitar Superior. Alină durerile redând buna dispoziție. Depozit Farmacia Dr. Ratianu Iași, Cuza Vodă 48.

V'ați stricat stomacul ?
Luați pilule de Slănic

Turism!...

(Continuare din pagina I-a)

întregi, trecerea unui personal, și să-l obligi să facă zeci de transbordări ?

In felul acesta nu se încurajează turismul, ci se stârpește orice dorință de a voiaja și de a cunoaște.

Apoi, ar trebui stabilită o proporție mai echitabilă între taxele diferitelor distanțe la trenurile accelerate. Călătorul care parcurge 150 kilometri plătește exact aceiași supra-taxă ca și călătorul care călătorește pe o distanță de 1500 kilometri! Nu este nici logic nici echitabil.

Oficiul ar trebui, în urmă, să conlucreze cu organele ceferiste pentru o mai bună sistematizare a mersului trenurilor.

Călătorul care vine din Ardeal înspre Moldova, ajunge la stația „Petru Rareș" cam pe la ora 10 seara. I se comunică că trenul nu mai merge mai departe și că legătura cu Moldova o face un tren care a plecat din aceiași stație cu o oră mai înainte.

Dacă n'ai bagaje, ai posibilitatea să te urci într'un tren de marfă. Riști însă, să te alegi cu o contravenție și cu o noapte petrecută într'o gară singuratecă din mijlocul câmpiei.

Nu mai vorbesc de inexistența unui tren accelerat care să facă legătura dintre Moldova și Ardeal, prin Ghimeș-Palanca.

Când o pornești din Iași spre Tg. Mureș, ești sigur ca ajungi odată cu aviatorii cari traversează Atlanticul, dacă nu mai târziu!

Și când te gândești că aceasta este ruta care leagă vechiul regat de Borsec, Tușnad și Sovata !...

Intrucât privește confortul, este suficient să arăt că în timpul lunei Cernăuților, la trenul de 7 seara, care avea legătura și cu acceleratul de București, se forma la Iași o jumătate de vagon de clasa II-a!

Până la Pașcani călătorii erau obligați să stea îngrămădiți ca sardelele pe culoare, unii voiajând... de plăcere și pe tampoane...

De oare ce Oficiul de turism, într'un recent comunicat a anunțat că va studia toate sugestiile din ziare, ne facem ecoul miilor de călători care cer ca să nu se mai îngreuieze obținerea vizei biletelor la întoarcere revenindu-se la sistemul din trecut când Oficiul nu exista.

Ar fi paradoxal ca însuși Oficiul pentru încurajarea turismului să desființeze turismul.

Un prieten sosit dela Borsec îmi povestește că pentru a obține viza i s'a comunicat la Oficiul din acea localitate că e nevoie de un certificat, pe care nu l'a putut căpăta decât prezentând alte două certificate.

Omul s'a conformat și a păstrat cu grijă tustrele certificatele de la Borsec până la Toplița unde trebuia să ia trenul pentru Iași.

De frică să nu le piardă, se tot pipăia prin buzunare stârnind protestul persoanelor din autobuz, îngrămădite unele peste altele.

Ajuns la Toplița, omul se prezintă cu certificatele semnate, parafate și timbrate, la caseirul gărei, unde află că... viza se obține *și fără ele!*

Turism! *Curat turism*, ar fi exclamat Caragiale!

MILTON GH. LEHRER

Situaţia în ceiace priveşte alegerile dela Camera de Muncă

Atitudinea confederaţiei muncii - Hotărârile luate de asociaţiile locale

Opinia publică a luat eri cunoştinţă de un aşa zis „act de trădare" comis de confederaţia muncii, faţă de d. senator Alf. Herovanu în legătură cu alegerile pentru Camera de Muncă.

•

Adevărul adevărat al situaţiei este următorul:

Secţiunea locală a confederaţiei muncii hotărâse să meargă în alegerile pentru Camera de Muncă, alături de d. Herovanu pecetluind în acest sens un acord şi stabilind candidaţii cari vor figura pe listă.

Intre timp Confederaţia la Bucureşti a încheiat cartel electoral cu guvernul angajând firește toată ţara.

Informată de acordul stabilit la Iaşi, confederaţia a trimis un delegat de la centru, pe d. Marian, care să trateze peste capul conducătorilor locali ai muncitorilor federalizaţi — cu reprezentanţii guvernamentali.

Se pare însă că reprezentanţii Asociaţiilor federalizate stau în cumpănă.

Eri conducătorii asociaţiei funcţionarilor — membri în confederaţie — s'au prezentat d-lui senator Alf. Herovanu, declarându-i că, cu riscul de a fi excluşi, — asociaţia funcţionarilor merge alături de d-sa.

Reprezentanţii asociaţiilor de muncitori din federaţie n'au dat încă un rezultat pozitiv.

•

La secţia meseriaşilor din frontul Comun, lucrurile s'au aranjat definitiv, stabilindu-se şi candidaţii.

•

D. Mărgărint intenţionează să facă şi d-sa o listă pur muncitorească.

Asociaţiile consultate de d-sa în urma dispoziţiei primite de la minister, s'au declarat de acord de a colabora cu d. Mărgărint.

Maine, când are loc o nouă consfătuire cu Asociaţiile convocate, d. Mărgărint va stabili şi d-sa în mod definitiv lista de candidaţi.

DE'S.

Dela Asociaţia funcţ. particulari

Asociaţia funcţionarilor particulari a ţinut o nouă şedinţă. S'a discutat despre nerespectarea orarului de muncă şi al repaosului duminical.

Funcţionarul Dumitriu a afirmat că, cu prilejul unei razii efectuate Duminică, au ost găsiţi la serviciu toţi funcţionarii depozitului de medicamente „Droguemed" din din str. Adamache.

Cerându-se închiderea imediată a depozitu'ui, patronul ar fi adresat cuvinte injurioasa delegaţiei Camerei de Muncă. Un reprezentant a funcţionarilor ar fi fost ch ar maltratat.

S'au mai discutat chestiuni de organizare. REP.

x **Dinţi albi** şi sănătoşi şi gură parfumată se obţine întrebuinţând *Pasta, Praful şi Apa de gură Odomenthol* care împiedică caria dentară, distruge microbii vătămători dând dinţilor splendoarea cuvenită. Depozit Farmacia Dr. Ratianu Cuza Vodă 48. Marca depusă.

TRINACO

Sucursala Iaşi Str. Ştefan cel Mare 11

GLICHERIE N'A FOST ARESTAT

El îşi continuă acţiunea nefastă - 2000 fanatici îl apără - Ce este cu „vicarul" Pancu - „Călugărul negru" vrea să fie stareţ de M-re !

Arestarea „vicarului" Pa cu !

Autorităţile, fiind încredinţate pe deplin că stilismul anarhizează credincioşii din judeţele Neamţ şi Baia, au purces la o acţiune de represiune.

Astfel legiunea de jandarmi dela Neamţ, a arestat după multe peripeţii, pe călugărul Pancu, socotit ca... „vicar" al „episcopiei" stiliste dela Brusturi unde-şi are sălaşul Glicherie...

„Păstoriţii lui Pancu au protestat contra arestării nelegiuitului călugăr şi — după cum am anunţat — au mers la P. Neamţ spre a-l elibera.

Autorităţile însă sânt hotărâte să curme odată cu teatrul ce-l joacă de atâta vreme călugării caterisiţi.

O gardă de 2000 fanatici

Glicherie, primind vestea arestării „vicarului" Pancu, a luat măsuri de apărare la „reşedinţa" lui dela Brusturi.

Protopopii au încunoştiinţat autorităţile că la Brusturi s'au făcut tranşee... ca în Spania !... Glicherie s'a închis în citadela lui şi nu mai face „vizite canonice" în „eparhie" de frică să nu fie arestat

O gardă personală de 2000 fanatici îl păzesc ca ochii din cap !...

Păţania păr. Ghervase

E nostimă păţania păr. Ghervase Creţu, mare eclisiarh la Mitropolia Moldovei.

Sf. Sa se reintorcea zilele trecute din concediu, prin frumosul ţinut al Neamţului, când prin apropiere de Vânători se întâlni cu Glicherie, care era însoţit de peste 400 de căruţe cu stilişti.

Părintele Ghervase.., cunoscând furia stiliştilor contra preoţilor oficiali, şi-a acoperit capul cu haina. Şi astfel a stat până ce au trecut toate căruţele.

Se zice că Glicherie, care îl cunoaşte pe păr. Ghervase încă de când era călugăr cuminte la M-rea Cetăţuia, l'ar fi recunoscut, însă a trecut fără a mai face zarvă...

Glicherie se pocăeşte ?

Se spune că Glicherie hărţuit din toate părţile, vrea să se pocăiască. El s'a spovedit unui cleric din Neamţ că îşi dă seama de greşalele ce o făcut-o şi că, dacă I. P. S. Mitropolit Nicodem îi iartă, el se reintoarce în sânul bisericii.

In schimb, Glicherie cere ca să i se dea... stăreţia M-rei Slatina, iar autorităţile să numai urmărească pentru păcătoşeniile ce le-a făcut până acum. Se crede însă că la mijloc e vorba de o manevră a lui Glicherie.

Insă noi nădăjduim că până la urmă, jandarmii vor pune mâna pe el şi atunci se va pocăi între zidurile reci şi umede ale închisorii...

GRIGORE SPIRU

Agresiune

împotriva d-lui I. Rang

In baza unei reclamaţii a d-lui av. I. Rang că s'a încercat un atentat împotriva d-sale în com. Sculeni, d. procuror Costinescu a început cercetări. D-sa a examinat maşina d-lui av. Rang.

S'a constatat că geamul din spatele maşinei a fost spart cu un bolovan aruncat asupra d-lui av. Rang.

Atentatorul ar fi un elev seminarist ieşan, anume Anton Vizitiu, găzduit de un cârciumar din Sculeni.

Un ieşan trage cu revolverul asupra socrului său

Curios conflict familiar în cercetarea parchetului

D. Gh. Despes proprietar din Bucium, a reclamat parchetului pe ginerele său d. Const. Musteaţă din acea localitate.

Reclamantul pretinde că în cursul zilei de ieri ginerele său a venit la dânsul în curte, trăgând asupra lui mai multe focuri de revolver, fără nimeri.

D. Despeş mai arată că ginerile său i-ar fi alungat fiica, luându-şi în casă o concubină.

Parchetul a dispus cercetarea cazului.

REP.

Cronica judiciară

Convenţie nerespectată. — D. Em Bergher din str. Cuza Vodă 85, a introdus o acţiune în justiţie împotriva d-lui Carol Feinsilber comerciant din str. Aron Vodă 29.

D. Bergher a încheiat cu pârâtul un contract de consignaţie prin care acesta se obliga să desfacă numai produsele „Schimy" — cremă de ghete al cărei reprezentant este reclamantul,

Acesta însă n'ar fi respectat contractul de consignaţie, desfăcând alte produse. Deasemeni d. Feinsilber mai este acuzat că ar fi rămas dator cu o sumă de bani d-lui Bergher.

•

Rechizitor pentru lepădare de copil. — Am relatat păţania tragi-comică a tânărului Ion P. Stan din Mogoşeşti, ajuns tată numai după două luni de concubinaj cu o tânără anume Elena Gh. Ghica din aceiaş comună.

Eri parchetul a emis rechizitor de dare în judecată împotriva tinerei Elena Gh. Ghica, pentru faptul că a lepădat copilul în faţa casei lui Ion Stan.

*

Imobil scos în vânzare de fisc. — Tribunalul a scos în vânzare imobilul proprietatea moştenitorilor defunctului Rubin Fişel din str. Ghica Vodă 7.

Imobilul compus din 3 corpuri de case, a fost cerut în vânzare de fisc, care are de încasat pentru dări peste 100 mii lei.

*

Conflict de Muncă. — Organele poliţieneşti au înaintat parchetului dosarul privind conflictul de muncă ivit la brutăria Leia Brawer din str. Păcurari.

*

Contestaţie. — D-na Ernestina Reis din str. C. A. Rosetti, a făcut contestaţie la Tribunal în contra executării îndreptată împotriva ei de organele fiscale pentru o datorie de 71 mii lei.

D-na Reis pretinde că urmărirea a fost greşit îndreptată împotriva d-sale.

•

Proprire. — D-na Liza Walder din str. Apeduc, a cerut justiţiei înfiinţarea unei proprii pe sumele ce le-ar avea de primit soţul ei Max Walder cu care se află în divors, — dela soţii Vlădescu din str. Eminescu.

•

Desar dispărut. — Parchetul de Brăila a cerut justiţiei ieşene să audieze pe d. Mihail Micleş funcţionar la Adm. de constatare, fost controlor la Brăile, în legătură cu dispariţia unui dosar privind pe un anume Ion Borodatenco din Brăila.

•

Violare de domiciliu. — D-na dr. R. Landaux din str. Păcurari 98 a reclamat parchetului pentru violare de domiciliu şi distrugere, pe proprietarul ei d. Jean Grünberg cu acelaş domiciliu.

Acesta ar fi pătruns fără drept în apartamentul ocupat de reclamantă, distrugând unele obiecte.

*

Plutonier trimis în judecată. — In urma reclamaţiei d-lui dr. Lionel Herdan din str. Cuza Vodă, parchetul a trimis în judecată pentru loviri pe d. plutonier Gh. Anicolaesei dela Cercul de recrutare Iaşi.

REP.

Pilulele de Slănic: purgativul ce nu face dureri.

Antreprenorii - circiumari s'au împacat

Cererea a fost retrasă, şi totul reintră... în ordine

Ne-am ocupat la timp de conflictul născut între antreprenorii-asociaţi cari obţin lucrări la Municipiu.

Arătam că antreprenorul Moritz Moscovici fiind înlăturat de asociatul său Haim Burăch, (rudă apropiată) care i-a reţinut atât capitalul investit cât şi procentul la beneficii, primul a introdus o reclamaţie în justiţie.

Reclamaţia, însoţită de un borderou, indica câştiguri respectabile realizate la lucrările edilitare, în ultimii 3 ani.

*

Interesându-ne la Municipiu, ni s'a arătat că cifrele din borderoul însoţitor al reclamaţiei sunt fanteziste.

La Municipiu ni s'a mai arătat că toate lucrările sunt acordate potrivit legilor şi regulamentelor în vigoare.

*

Dealtfel conflictul a şi fost vidat între... beligeranţi.

Antreprenorul Moscovici a anunţat ieri că ridică cererea de sechestru asigurător introdusă în mâinile Primăriei pentru suma de 300.000 lei asupra sumelor cuvenite fostului său asociat Haim Burăch. Deasemenea va face şi cererea de retragere a reclamaţiei, la parchet... REP.

✝

Nemângâiaţi: Ana Platon mamă cu fii, Elena, Gicu, Tiţa şi Costel: Petru şi Victoria Apostolescu unchiu cu copii Elena, Emil, Cornelia şi Viorica, N. Apostolescu cu fii, N. Platon cu soţia, Maria Stăne cu cu copii şi familia Pr. P. Chirica cu copii şi toate rudeniile, au nemărginita durere, a anunţa încetarea din viaţă a prea iubitului lor fiu, frate, nepot, văr şi prieten scump,

Sublocotenent aviator

MIHAI PLATON

în vârstă de 23 ani

Mort într'un nefericit accident de aviaţie, împlinindu-şi datoria. Corpul se află depus în Biserica Barnovschi.

Inmormântarea va avea loc Sâmbătă 12 Septembrie ora 9 dimineaţa. Cortegiul va pleca dela Biserica Barnovschi.

După un chef oricât de mic Luaţi pilule de Slănic

Informaţii

x **O greşală comică !** — In numărul de ieri am vroit să anunţăm că Duminică 20 Sept. va avea loc căsătoria domnişoarei Viorica Grigoraş, cu d. Costică Vieru, — adăogând că nun va fi d. căpitan Eugen Tăutu.

Insă zeţarul a vroit altfel; a sărit un rând la zaţ şi a prezintat pe d. căp. Tăutu... drept mire !

Greşala este comică; însă înţelegem că-i foarte jenantă pentru d. căp. Tăutu Ne grăbim deci să facem rectificarea cuvenită; iar zeţarului vinovat i s'a aplicat sancţiunea meritată.

x *LA BUCUREŞTI au început lucrările pentru clădirea palatului C. F. R. pe terenul Regiei autonome din b-dul Dinicu Golescu în faţa peronului de sosire.*

Palatul C. F. R. care va fi gata în 3 ani, va avea 18 etaje şi va costa suma de 2 miliarde lei.

Nu fte de deochi !

x SERBAREA de Joi 10 Sept. dela Strand, anunţată în folosul Căminului Blocului pensionarilor, se amână pentru Joi 17 Sept. ora 8 seara. Biletele vândute sunt valabile.

x Cuvoscutul regisor Ben-Zwy va prezenta în curând pe una din scenele Iaşului, strălucita operă „Motche Ganev" a marelui scriitor Şalom Asch candidatul premiului „Nobel".

Această festivitate teatrală va fi dată în folosul policlinicii soc. „Iubirea de Oameni" care este în curs de construire.

x Epitropia Sinagogei Rabin Raines din Iaşi str. Palat No. 2, aduce la cunoştinţă populaţiunei evreeşti că în vederea sărbătorilor din toamnă a amenajat în afară de sinagoga spaţioasă şi elegant mobilată, şi două săli elegante necesare Doamnelor.

Domnii Enoriaşi care doresc să-şi reţină locuri, sunt rugaţi a trece pe la administraţia sinagogei din Iaşi str. Palat No. 2, în orice zi în orele de lucru.

x Se aduce la cunoştinţa tuturor membrilor Partidului Poporului că cu începere de Sâmbătă 12 Septembrie 1936 se reia activitatea organizaţiei, şi sunt rugaţi cu toţii a participa la redeschiderea Clubului.

x Cel mai plăcut medicament pentru persoane dificile şi copii ce nu pot lua alte medicamente este GLICERO-FOSFATUL VITAMINAT cu suc de portocale. Tonic şi reconfortant al sistemului nervos, recalcifiant şi eupeptic (stimulent al poftei de mâncare. Preparat la Farmacia Werner — Iaşi. 14

x *Dr. D. Goldstein* s'a întors în localitate şi şi-a reluat consultaţiile de *boli interne şi femei* în cabinetul d-sale din str. Ion Creangă 103.

S'a reintors din Bucureşti d-l

M. A. GOLDSTEIN

Proprietarul magazinului

„TRIUMF"

asortându-se cu STOFE pentru costume, pardesie şi demiuri, trenchcoaturi şi fulgarine. Raion pentru confecţionat mantouri şi haine de damă.

CINEMA SIDOLI

cu preţuri excepţionale de vară

Tinereţe

— Viaţa în Rusia de azi — Delicioasă comedie muzicală, pusă în scenă de regisorul filmului „Toată lumea râde, cântă şi iubeşte" şi cu muzica de acelaş compozitor. Interpretat de Simonov Melnikov, Seimo Pavlicov şi Obundska, somităţile Teatrului din Moscova.

Urmează:

Noile minuni dela Maglavit

Audienţa lui Petrache Lupu

la M. S. REGELE

Majestatea Sa botează copilul ciobanului

şi Copilul Străzei

Sâmbătă şi Duminică dimineaţa la orele 9 jum MATINEURI SPECIALE

Complectare: JURNAL SONOR CENTURY

E un adevăr banal la dureri ia NOVAL

Şcoala de Menaj

S'a deschis *restaurantul* şcoalei de menaj.

Se serveşte masa zilnic prânz şi seara cu abonamente convenabile şi á la carte.

Se prepară în condiţiuni foarte higienice şi masă de regim.

Se execută comenzi în condiţiuni perfecte la spălat, călcat şi bucătărie.

DOUĂ CAMERE luminoase la subsol, de închiriat în str. Vasile Conta No. 21. A se adresa C. Staig Str. Trei Erarchi 9.

DOCTORUL

OVIDIU CORDESCU

consultă şi operează de:

Nas, gât şi urechi

dela orele 4—7 p. m.

Str. I. C. Duca (Muzeior) 32

Parcele de vânzare în Alea Principesa Maria

A se adresa la Banca Emanoil Marcovici, Iaşi str. Ştefan cel Mare No. 15.

V'aţi intoxicat ? Luaţi îndată Pilule de Slănic

ULTIMA ORĂ

Unele instituţiuni de Stat paralizează acţiunea guvernului?

Vor fi înlocuiţi câţiva funcţionari superiori

Bucureşti. — In cercurile primului ministru se afirmă că zilele acestea guvernul va lua o serie de măsuri care vor face senzaţie.

Aceste măsuri se referă la situaţia mai multor instituţii importante de stat.

Primul ministru este informat că acţiunea guvernului este paralizată de unii funcţionari superiori din conducerea mai multor instituţii de stat.

Primul ministru a hotărât să facă o serie de mari schimbări în posturile importante, procedând şi la noi numiri în demnităţile ce vor rămâne vacante prin mişcarea apropiată.

Agitaţia tineretului liberal

Prin remanierea guvernului nu s'au aplanat nemulţumirile tineretului liberal.

Grupările „Păreri Libere" şi „H" au convocat pentru Vineri seara, o consfătuire comună, la care se va examina situaţia creiată acestor grupări prin remanierea guvernului, precum şi programul acţiunii viitoare a tineretului liberal.

Fruntaşii celor două grupări vor alcătui câte un memoriu amănunţit, pe care îl vor prezenta d-lor DinuBrătianu şi Tătărăscu, asupra doleanţelor lor.

Ce visează d. Titeanu

In cercurile liberale se afirmă că d. Eugen Titeanu fost subsecretar de stat la interne, face demersuri pentru a fi numit în postul de ministru al României la Varşovia,

*

Se mai afirmă că d. Neagu actual secretar general la finanţe va trece ca secretar general al ministerului de industrie şi comerţ.

Dizolvarea taberelor legionare

Bucureşti 10.—D. Corneliu Codreanu, s'a înapoiat în Capitală după închiderea taberei legionare dela „Carmen-Sylva. D-sa va pleca la Predeal pentru a cerceta împrejurările în cari s'a făcut evacuarea taberei legionare depe muntele Susai. D. Corneliu Codreanu va publica apoi o scrisoare explicativă.

D. Gh. Brătianu pleacă în Italia

Bucureşti 10.—D. George Brătianu fiind invitat de d. Mussolini va face un voiaj de trei săptămâni în Italia.

Şeful georgist pleacă în ziua de 17 Septembrie şi în timpul şederii la Roma, va fi primit în audienţă de d. Mussolini.

Intrevedere A. C. Cuza--O. Goga

Bucureşti 10.— Dl. A. C. Cuza a sosit aseară în Capitală însoţit de d. Gh. Cuza.

Astăzi d. A. C. Cuza va avea o întrevedere cu d. Octavian Goga, prima dela înapoierea şefului partidului naţional-creştin din străinătate.

Cei doi şefi vor examina situaţia politică şi cazul d-lui Nichifor Crainic.

Chestia interviewului d-lui Goga

Interviewul acordat de d. Octavian Goga, după întoarcerea d-sale din Germania, a fost reprodus de oficiosul hitlerist „Voelkischer Beobachter", în întregime, minus pasagiul în care d. Goga declară că cea dintâi silabă a normalizării de raporturi dintre Germania şi România, nu poate fi decât recunoaşterea integrităţi noastre teritoriale.

Toate ziarele din Capitală în frunte cu „Universul" „Dimineaţa" şi „Curentul" se ocupă pe larg de această misiune cari ridică îndoieli asupra unei înţelegeri cu Germania.

„Universul" adaugă următorul semnificativ comentar.

„Faptul are într'adevăr o deosebită importanţă şi el denotă o stare de spirit în Germania, care trebue să deschidă ochii tuturor acelora cari s'ar putea gândi la absurda posibilitate a unei schimbări de orientare în politica noastră externă".

O casă mistuită de flăcări

în cartierul Păcurari

Astă-noapte s'a înregistrat un puternic incendiu în cartierul Păcurari. Focul a izbucnit la locuinţa d-lui Ion Chirilă din str. General Cernat. Flăcările s'au întins cu repeziciune şi în scurt timp întreaga clădire a fost mistuită.

Pompierii au reuşit să izoleze casele dinprejur.

Autorităţile poliţieneşti întreprinzând cercetări, au stabilit că incendiul a izbucnit din neglijenţă, dela bucătăria casei.

D. Chirilă nu era asigurat. Pagubele sânt însemnate.

PRIMUL MINISTRU FRANCEZ VA VIZITA POLONIA

Londra 10.—Ziarul „Daily Mail" publică un senzaţional reportaj asupra situaţiei din Europa, în urma ultimilor evenimente.

Ziarul englez afirmă că Franţa va înarma Polonia cu mari cantităţi de arme moderne şi motorizate.

Apropierea Poloniei de Franţa va fi definitiv pecetluită, prin vizita d-lui Leon Blum la Varşovia, care se va produce în curând.

Primului ministru francez i se va face o primire triumfală în toată Polonia.

Din anturajul d-lui Victor Iamandi

D. ministru Victor Iamandi a primit ieri diferite delegaţiuni asigurând neîntârziata rezolvire favorabilă a doleanţelor.

Eri după-amează d. Iamandi a lucrat cu vice-preşedinţii organizaţiei, luându-se deciziuni în privinţa alegerilor apropiate şi a solemnităţii dela 27 Sept.

Astăzi la amiază d. Iamandi se reîntoarce la Bucureşti, mâine dimineaţă urmând a avea loc instalarea dela ministerul cultelor şi artelor.

*

Unele ziare au relatat că d. Emil Serghie va primi delegaţia de secretar general la arte. Ştirea este de domeniul fanteziei.

Adevărul este că preotul Iubreoane (Banat) actualul secretar general, rămâne la îndatoririle sale.

Nu este însă exclus ca după câtva timp, d. ministru Iamandi să solicite şi colaborarea cunoscutului scriitor d. Cezar Petrescu, care va primi delegaţie de secretar general cu atribuţiuni la arte.

*

Ministrul cultelor se va reîntoarce la Iaşi în preajma solemnităţii desvelirii statuei lui Georgel Mârzescu.

SBILŢ

D. DEPUTAT IANCU ZIPA AMENINŢAT CU MOARTEA

Controlorul Popescu, al Soc. de Radio, a încheiat câteva procese verbale de amendă împotriva unor ieşeni, în special comercianţi.

Dl. deputat Iancu Zipa, care totdeauna intervine stăruitor pentru uşurarea situaţiei comercianţilor, a intervenit şi de data aceasta.

Urmarea a fost că, în chiar biroul d-lui diriginte al Poştei, controlorul Popescu a ameninţat că va împuşca pe d. deputat Zipa.

Controlorul a fost arestat şi se află sub anchetă.

Accident groaznic al unui voiajor comercial în gara Dolhasca

O groaznică nenorocire s'a petrecut azi dimineaţă în staţia Dolhasca.

Voiajorul comercial I. Righerstein din Fălticeni, venia din Cernăuţi cu accelleratul No. 504 Cernăuţi-Bucureşti.

In staţia Dolhasca, voiajorul a vrut să schimbe trenul. Făcând o săritură greşită, a fost surprins de roţile trenului care i-au retezat ambele picioare până la genunchi.

In stare gravă, nenorocitul voiajor a fost internat la Spitalul din Fălticeni.

Exod al evreilor din Austria

Londra 10.—Ziarul „Sunday Express" anunţă din Viena că evreii austriaci au început să părăsească Austria.

Se înregistrează un adevărat exod ca o urmare a măsurilor autorităţi o , cari au început un boicot împotriva evreilor după încheerea acordului austro-german.

Avorturile din Chişinău

Chişinău 10.— La spitalul local au fost internate încă 4 femei, infectate în urma provocării de avort pe cale empirică.

Una din ele, anume Vasilisa Molocanu a încetat din viaţă.

Celelalte sunt în stare gravă.

O SINUCIDERE la Piatra Neamtz

Piatra-Neamtz 10.—Eri s'a sinucis la P.-Neamtz grănicerul Gheorghe Constantinescu detaşat la „Garda Financiară". Se bănueşte că sinucigaşul ar fi implicat în incendiul dela moara „Dumbrava", unde era detaşat cu serviciul. Asupra sinucigaşului s'a găsit o scrisoare adresată amantei sale.

INFORMAŢIUNI

x D-l profesor doctor I. Tănăsescu reîntorcându-se în localitate, a reluat consultaţiile în cabinetul d-sale din str. Corol 6 (1—4 d. a.).

x *Profesorul agregat* Dr. Ioan Gheorghiu reîntorcându-se în localitate a reluat consultaţiile orele 6—8 seara. Strada Carol 49.

x DR. BRENER specialist mamoş, boli de femei Cons. 2—6 d. a Str. Banu.

NEMŢOAICĂ la doi copii se caută urgent, adresa la ziar sub 9/IX

ORA 12

Vom avea ambasade la Paris şi Londra

Bucureşti 10. — Din cercurile ministerului de externe se afirmă că în curând legaţiile noastre de la Paris şi Londra vor fi ridicate la rangul de ambasade. Vor fi primele ambasade româneşti.

Cu această ocazie se afirmă ca d. Dinu Cessianu va trece într'un înalt post la Palat.

Primul ministru Jugoslav în audienţă la Rege

Bucureşti 10.— D. Milan Stoiadinovici, prim ministru şi ministru de externe al Jugoslaviei, însoţit de d-nii Tătărăscu, Victor Antonescu, etc., a plecat astăzi dimineaţă la Sinaia.

D. Stoiadinovici a fost primit în audienţă de Suveran, care i-a acordat o înaltă distincţie. Apoi a fost primit în audienţă d. Tătărăscu.

La prânz are loc la castelul Peleş un dejun dat de Suveran.

Mâine primul ministru jugoslav, împreună cu d. Victor Antonescu, pleacă la Bratislava.

Conferinţa inter-universitară

Bucureşti 10.—Azi dimineaţă a început la ministerul instrucţiunii conferinţa rectorilor şi decanilor universitari, în prezenţa d-lor ministru dr. Angelescu şi subsecretar Ştefănescu-Goangă.

D. dr. Angelescu a făcut o expunere asupra măsurilor de ordine în universităţi.

O catastrofă pe Atlantic

Se crede că s'au înecat 200 oameni

Boston 10. — Vaporul de excursii „Romance" s'a scufundat la 5 mile în larg, în urma ciocnirei cu cargobotul „New-York".

Pe bordul vasului se aflau 150 pasageri şi 50 oameni din echipaj.

In ajutorul naufragiaţilor au plecat 3 vase de salvare.

Până acum nu se ştie nimic asupra soartei celor 200 de oameni.

Deoarece însă nu aveau posibilităţi de salvare, se crede că majoritatea s'au înecat.

Din Spania

Paris 10.—Agenţia „Havas" transmite din Burgos o telegramă care anunţă că eri a avut loc o conferinţă între generalii Molla şi Franko.

S'a fixat planul de înaintare spre Madrid.

DIVERSE

Cluj 10 — D-l Viorel Tilea se află în localitate, bolnav de malarie.

D-sa s'a îmbolnăvit la Carmen-Sylva.

*

Bucureşti 10.— Bruno Seletzki se află suferind la Hercheane.

Şedinţa A.C.L.-ului

Dl. Gheorghiaui polemizează cu adversarii şi protestează contra abuzurilor ad-tive

— Un însemnat număr de comercianţi şi industriaşi s'au întrunit aseară la A. C. L., sub preşedinţia d-lui senator N. Gheorghiadi.

Luând cuvântul, d-sa arată că termenul de contestaţiune la întocmirea listelor electorale pentru alegerile de la Camera de Comerţ, s'a prelungit la 12 Septembrie, deci toţi acei ce nu şi-au verificat situaţia o pot face pentruca omisiunile să fie îndreptate.

D. Gheorghiadi vorbeşte apoi de atitudinea Sindicatului Alimentar în actualele alegeri, arătând că preşedintele acestei asociaţii a afirmat inexactităţi în scrisoarea publicată. Vorbitorul combate punct cu punct spusele d-lui Critico dovedindu-le netemeinicia.

In legătură cu chestiunea alegerilor, d. Gheorghiadi arată că deputatul liberal Dumitrescu-Militari, preşedintele „Frontului" din Bucureşti, întrebat ce va face într'o campanie electorală, pentru Camera de Comerţ, a spus: „Nu ne interesează culoarea d-tale politică, d-le Gheorghiadi, dacă vor veni alegerile, voiu veni la Iaşi să fac propagandă pentru d-ta, contra d-lui Botez. Căci „Frontul negustoresc" s'a născut pentru a combate acţiunea nefastă a „Sfatului" al cărui preşedinte e d. Botez". Dec Sindicatul Alimentar nu poate invoca nici scuza că-i s'au făcut sugestii de către cei din Bucureşti.

In legătură cu învinuirile d-lui Zipa că face politicianism, d. Gheorghiadi arată că este reprezentantul negustorilor în partid.

Cercetându-se listele electorale, d-sa arată că din cei dela ţară au fost introduşi învăţători şi preoţi, ca...măcelari şi negustori de mărunţişuri, cameni cari nu fac niciun fel de comerţ, numai spre a-i putea vota pe adversari.

D. Gheorghiadi protestează violent contra abuzurilor adeptiei şi declară:

„Să ştie domnii cari deţin părţi din puterea statului, că pentru toate abuzurile şi samavolniciile, i-am notat şi îi vom nota; iar la timpul oportun îşi vor primi pedeapsa.

In continuare d. Gheorghiadi referindu-se la cartea ce a scos-o d. Botez, spune că se găsesc scrise într'adevăr acolo intervenţiile făcute... dar fără realizări.

In fine arătând că, cu toată presiunea şi samavolniciile, continuă lupta cu optimism, având de partea sa întreaga conştiinţă cetăţenească a negustorimei.

D. Mendelsohn protestează contra faptului că s'au introdus cooperativele la Camerele de Comerţ. Arată că adevăraţii comercianţi şi industriaşi merg în luptă cu cel care îi reprezintă şi nu după interese de moment.

Mai vorbesc apoi d-nii: Ed. Rüdiblom, Leon Aronovici, Hamu etc.

AL. VIFOR

x Partidul Naţional-Ţărănesc sectorul Hala Sf. Lazăr, convoacă toţi membrii la şedinţa care se va ţine astăzi Joi 10 Septembrie ora 8 seara la sediul sectorului din strada Rosetti 23. Va lua cuvântul şi domnul Senator Alfons Hărovanu.

Purgativul cel mai bun? Pilulele de Slănic!

Ştiri mărunte

O femeie călcată de tramvai pe str. Anastasie Panu

Femeia Ioana lui Meşterul Manole din str. Sf. Andrei 32, mergând pe str. Anastasie Panu, a fost călcată de tramvaiul de Socola cu No. 23, condus de manipulantul No. 27. Victima s'a ales cu grave leziuni şi a primit îngrijiri la spitalul Israelit.

x Corpul nefericitului s.-locot. aviator Mihail Platon a fost depus în biserica Barnovschi. Inmormîntarea va avea loc Sâmbătă la ora 2 d. a.

x Astăzi dimineaţă a sosit în localitate I. P. S. Mitropolit Nicodem, venind dela Mânstirea Neamţ, Chiriarhul Moldovei a fost întâmpinat de numeroşi clerici în frunte cu păr. protopop Vasile Chirica şi preoţii consilieri referenţi ai Mitropoliei.

Luaţi Pilule Slănic

CORPUL 4 ARMATĂ
Serviciul Intendenţei
PUBLICAŢIE

Se aduce la cunoştinţa celor interesaţi că în ziua de 21 Septemb. 1936 ora 10 dim. se va ţine în localul Comendaturei Pieţei Iaşi, str. Ştefan cel Mare, a doua licitaţie publică pentru aprovizionarea cu carne, coloniale, grăsime, lapte şi brânză de oi, necesare trupelor din Iaşi, pe timpul dela 1 Ianuarie la 31 Decembrie 1937.

Licitaţia se va ţine în conf. cu art. 88—110 din L. C. P.

Caetul de sarcine şi relaţiuni complimentare, la Serv. Intendenţei Corpului 4 Armată Biroul Subzistenţelor, zilnic dela orele 12—13.

No. 107906 din 9 Sept. 1936

Epitropia Bis. Sf. Ion Gură de Aur Iaşi
PUBLICAŢIE No. 48

Se aduce la cunoştinţă celor interesaţi că în ziua de 14 Septembrie ora 2 p. m. se va ţine licitaţie publică orală în localul Casei parohiale din str. Zlataust No. 6 pentru vânzarea a 450 m. p. (15 x 30) teren proprietatea Bisericii Sf. Ioan Gură de Aur situat în str. Bucşinescu No. 12.

Preţul vânzărei începe de la 190 lei m. p. Condiţiile de vânzare se pot vedea în fiecare zi între orele 3—5 p.m. la cancelaria Epitropiei.

Epitropia

10 Sept. 1936.

Celmaieficacepurgativ? Numai Pilulele de Slănic

Al constipaţiei inamic E pilula de Slănic.

DOCTOR
SOLO SCHREIFEL
Specialist în
Boli de piele
Venerice, syfilis
Diagnostic precoce al syfilisului prin examenul ultramicroscopic
Diathermie
Raze Ultra Violete
consultaţii şi tratamente
7—10 dim. şi 2—9 seara
Str. Anastasie Panu 70
(vis-a-vis de Palatul Administrativ)

BURETI DE CAP
ORICÂT DE APĂSĂTOARE, ORICÂT DE GRELE COMBATE SIGUR NUMAI
NOVAL
NU ATACĂ INIMA, NU IRITĂ RINICHII
Cereţi la farmacii cutii originale.

Tratamente cu
UNDE ULTRA-SCURTE
în abcese, furunculi, flegmoane, limfangite, adenite. Reumatism articular şi muscular. Artrite blenoragice şi tuberculoase. Ischias, nevralgii, nevrite, lumbago, migrene, metrite, salpingo-ovarite, blenoragie cronică, stricturi uretrale, prostatită, orchită, colecystită, angina pectorală, amigdalită, actinomycosă, claudicatio intermittens, tuberculoză osoasă, osteomyelită. Pyretoterapie la paralizie generală progresivă şi la tabes.
Dr. S. Hernis
BOLI DE PIELE, COSMETICĂ MEDICALĂ — Venerice şi sifilis
Cons. 2—8
Str. I. C. Brătianu No. 43

Voiaj HAPAG în jurul lumii
10 Ianuarie—25 Mai 1937
efectuat cu luxosul transoceanic „Reliance"
RUTA: New-York, Madera, Maroco, Gibraltar, Insulele Baleare, Spania, Riviera Franceză, Villefrance, Italia, Grecia, Turcia, Palestina, Egipt, Somaliile Franceze, India, Ceilon, Colombo, Malaya, Malaca, Siam, Singapore, Java, Bali, Filipine, China, Shangai, Japonia, Cobe, Yokohama, Havai, California. Los Angeles, Canalul Panama, Cuba, Havana, New-York.
Prospecte şi înscrieri la: „Hamburg-Amerika Linie" S. A. R. Bucureşti, Calea Victoriei 84.
Repr. IAŞI—Str. Lăpuşneanu 20

ANUL XXXII No. 8830

ABONAMENTE
Lei 350 . . . . pe un an
„ 180 . . . . . 6 luni
„ 90 . . . . . 3 „
„ 1000 . . Instituții publice

ATELIERELE TIPOGRAFICE
IAȘI. — STR. LAPUȘNEANU 37
Telefoane { Redacția 331 Administrația 394 Serviciul de noapte 367

1 LEU

OPINIA

Ziar popular cotidian

SAMBATA 12 SEPTEMBRIE 1936

Premii Gratuite SERIA 67-a
BON No. 36

Funcționarii și politica

Hotarârea primului ministru de a face schimbări în posturile importante de la unele instituții de stat, nu e menită să surprindă pe nimeni.

Plecând dela premiza că — indiferent de atr.buție și rolul său — funcționarul statului e dator să execute întocmai ordinele guvernului, se poate adm.te, cel puțin în principiu, că funcționarul trebue să fie invitat să-și părăsească postul, atunci când se constată că el s'a apucat să discute acele ordine.

Căci unde s'ar ajunge dacă funcționarul statului ar fi lăsat să-și impuie voința, nesocotind în acest chip dispozițiuni e primite dela șeful departamentului său?

Numai guvernul poartă do r răspunderea faptelor săvârșite sub oblăduirea sa; numai guvernul are a da socoteală pentru măsurile ce se aplică în numele său.

Schimbările în posturi administrative nu constitue un apanaj exclusiv al cîrmuirii liberale. Și alții au procedat și vor mai proceda la fel.

Și luînd ca bună afirmația că unii funcționari superiori sabotează acțiunea guvernului, va trebui firește să tragem concluzia că... politica e cauza tuturor relelor.

Dacă serviciile publice ar fi conduse numai de funcționari de carieră, dacă șefii partidelor nu și-ar plasa partizanii în slujbe la stat (în slujbe din cele mai importante), treburile obștești ar merge poate mai bine și n'ar fi un moment vorba de paralizarea acțiunii guvernamentale.

Dar ce folos că unii funcționari vor fi înlăturați, dacă alții, care le vor ocupa locul, vor continua să recunoască în afară de autoritatea conducătorilor statului, și pe cea a conducătorilor de partide!?

I. I. BASARABEANU

Noile măsuri ale guvernului

Taxele universitare

Odată cu preocuparea guvernului de a introduce ordine în țară... prin suspendarea autonomiei universitare, — s'a pus în discuție și vechea problemă a taxelor de examene încasate, în cea mai mare parte, de profesorii examinatori.

Ministerul Instrucțiunii intenționează — probabil din motive financiare — să dea taxelor studențești o nouă destinație care să aibă o utilitate publică.

Măsura guvernului își are desigur, rațiunea ei, deși ar fi fost mai justificat — față de nevoile cu care luptă studențimea — ca această taxă să fie suprimată.

Ne facem o datorie pioasă de a menționa, cu această ocazie, că regretatul profesor Ieșan Șt. Zeletin, unul din cei mai de seamă gânditori români, a cerut într'un Consiliu de Facultate desființarea ei.

Și fără îndoială că s'ar găsi destui profesori care s'ar ralia la acest deziderat, în aceaș măsură cu care alții ar opina la menținerea taxelor spre profitul lor personal.

Dacă totuș s'ar putea obiecta că taxele de examen își au rostul lor, și prin urmare, nu pot fi desființate, intenția guvernului tradusă în fapte ar fi o măsură binevenită.

S'ar afirma măcar în Universitate ideea, că știința, spiritualitatea pe a cărei temelie se bazează cultura și progresul omenirii, nu este subordonată elementului material și interesat.

Pentrucă — în treacăt fie zis — se fac și'n acest domeniu, la adăpostul autonomiei universitare și sub scutul științei, destule abuzuri.

Nu există oare profesor care, sub diferite pretexte, au dublat numărul examenilor având aceaș materie?

Desigur că da!

Și apoi, pentruce un ban public să nu aibă o utilitate publică, devreme ce fiecare profesor primește pentru munca sa un anumit salar din partea statului?

Căci ceiace este bunul colectivității, nu poate aparține decât ei.

VALENTIN GR. CHELARU

Ca la noi . . .

D-l André Tardieu, fost de trei ori prim-ministru al Franței, și unul dintre cei mai reputați publiciști — descriind situația Franței de astăzi, spune:

„Pentru a-și regăsi pacea materială și morală, Franța trebue să-și pună deschis întreaga problemă a destinului său și să înțeleagă că are totul de refăcut, adică:

Regimul constituțional, care nu e decât neant;

Regimul parlamentar, care nu e decât uzurpațiune;

Regimul electoral, care nu e decât derizune;

Regimul administrativ, care nu e decât anarhie;

Regimul social, care nu e decât nedreptate;

Regimul intelectual și moral, care nu e decât materialism;

Și încheie sinteza, prin regimul pur și simplu, care n'a știut nici să creieze autoritatea, nici să apere libertatea".

O dovadă mai mult că Franța și România sunt suror!

HUG.

Cel mai tânăr rege

Regele Ananda al Siamului e cel mai tânăr monarh din lume. El a împlinit nu de mult vrâsta de 11 ani și-și urmează studiile, parte la Oxford, parte la Lausanne (Elveția).

Tânărul monarh a fost proclamat rege acum un an, când a abdicat unchiul său, regele Prajadhipok.

Suveranul Siamului este crescut europenește. In vara aceasta, a avut voie pentru prima oară să se recreeze în munții Elveției.

Cea mai mare plăcere a micului rege, este să facă excursii în munți [illegible] (cum se vede în clișeu).

Cum trebue să scriem

„După"? sau „Depe"?

In multe cărți de curs primar, ai căror autori nu prea dau atenție suficientă limbii literare, se observă unele abateri dela regulele consacrate ale scrisului,—abateri care se manifestă sub forma întrebuințării unor expresiuni cu caracter exclusiv local și de neînțeles pentru majoritatea școlarilor.

Așa, spre exemplu, într'o bucată cu caracter religios, un autor, întrebuințând o formă de vorbire puțin uzitată, zice: „Isus a fost coborât după cruce"... vrând să spună că „Isus a fost coborât depe cruce"... iar în altă bucată de lectură: „Omul cobora cu plugul după deal"... cu gândul de a ne face să înțelegem că „Omul cobora cu plugul depe deal" adică cobora înspre privitor, —nu după deal, adică nu în spatele dealului, pe partea opusă privitorului.

Intrebând pe un copil despre înțelesul celor scrise în primul exemplu (și cartea e plină de asemenea exemple), în care se întrebuințează forma „după cruce", mi s'a răspuns că autorul vrea să spună că Isus n'a fost coborât în fața crucii, ci în dosul în spatele sau înapoia crucii, cuvântul literar „după" având pretutindeni înțelesul de înapoia, în dosul, în spatele în partea opusă a unui lucru.

Am vrut să lumuresc pe elevul întrebat, precum și pe cei care i-au sărit în sprijin că cu totul altceva a vrut să spună autorul prin această vorbă,—anume că a vrut să arate „de unde", „de pe ce", nu „unde" sau „în ce parte" a fost coborât Isus, însă munca mi-a fost în zadar, deoarece până și copii știu că, dacă vrei să arăți de unde, de pe ce, din ce loc, se zice depe cruce, nu „după", „dupe" sau „dupi", forme de exprimare pe care în Nordul și Estul țării noastre nu le întrebuințează decât țiganii de toate neamurile: caldararii, lingurarii, lăeșii sau lăeții, lăutarii și fusarii, dar dela care nu se pot lua nicidecum lecții de vorbire românească.

Aș înțelege că măcar în cărțile de școală, unde se tinde a se vorbi cât mai corect posibil și a se forma copiilor limbajul literar, necesar înțelegerii operelor literare de valoare, să se evite cu grijă aceste forme particulare de exprimare, care încurcă și denaturează sensul celor scrise, făcând pe școlari să gândiască cine știe ce năzbâtii despre năbădăioșii autori.

Și acum: ori „de pe cruce" e forma cea exactă, ori „după" sau „dupe". Domnii autori trebuia să știe precis care e forma cea corectă și literară și să o întrebuințeze în cărțile d-lor, lăsând celelalte forme să fie întrebuințate de popor, ca și până acum, însă să nu aibă ce căuta în vocabularul cărților de școală sau al celor literare.

Nu trebue, deci, ca de dragul unor autori care au cam neglijat să învețe limba literară, sau din cauza defectelor de vorbire ale altora, să pronunțăm și noi „cașă" în loc de casă, „șâșă" în loc de „țâță", „giâu" în loc de

Continuarea în pag. 2-a

Din toată lumea

Pentru pace

D. Emil Serghie, directorul Teatrului Național, s'a reîntors în localitate venind dela Bruxelles, unde a participat la congresul mondial pentru pace.

D-sa povestește că dezbaterile congresului au decurs foarte însuflețit.

D. Dr. Lupu a obținut adeziunea mulțimii participante, după impresionantul discurs rostit.

D. Serghie speră că congresul dela Bruxelles va avea înrâurire, întrucît pacifiștii sînt sprijiniți de personalități însemnate din lumea întreagă. Și pretutindeni se va intensifica propaganda împotriva războiului.

Demografie

De câteva luni statisticele demografice întocmite de primăria Iași, au devenit alarmante. Numărul deceselor întrece cu mult pe acel al nașterilor.

Așa dar, populația Iașilor scade. Intâi scade prin exodul spre București. Și în al doilea rând, scade prin sporirea mortalității. Acest spor al mortalității se înregistrează mai cu seamă printre copii, — ceia ce-l foarte grav.

Criza economică, mizeria populației, nesiguranța zilei de mâne, etc. etc. sânt cauze care duc la scăderea populației ieșene.

Faptul acesta trist trebue să preocupă foarte serios, organele în drept. Trebuesc găsite măsuri de îndreptare.

Consum și strugur

Aproape toți savanții din lume susțin că fructele constitue cel mai bun și hrănitor aliment.

Zahărul din fructe, e un produs asimilabil organismului. El prelungește viața, pînă la adânci bătrânețe.

In special strugurii, sunt un admirabil reconfortant al vitalității.

...Și cum suntem abia la începutul toamnei, ce altceva mai bun de făcut am avea, decât să consumăm struguri?!

Biserici moderne

In țările civilizate, cu deosebire în Anglia, arhitectura bisericilor moderne este deseori curioasă și câte odată chiar destul de extravagantă.

Credincioșii au început să se obișnuiască cu fanteziile și exigențele progresului. Dar ultima inovație adusă locașurilor sfinte, întrece măsura!

Intr'o biserică de curând construită în Lancester, clopotele au fost înlocuite printr'un fonograf electric, care permite audiția cântecelor religioase ce se răspândesc în tot orașul, prin megafoane puternice. Acest fonograf va îndeplini și rolul de predicator.

Adio, clopote vechi, cu dangătul vostru duios!...

Corida proletară

Pentru nimic în lume, Spaniolul n'ar pierde ocazia să asiste la o luptă cu tauri! Nici chiar atrocitățile care îi însângerează astăzi patria, nu-l pot împiedica dela acest lucru.

La Madrid a avut loc zilele trecute o interesantă coridă, în cinstea lui Largo Caballero, șeful noului guvern spaniol. Au asistat peste 20 de mii de spectatori.

Bubuiturile tunurilor depe frontul de nord au fost înăbușite de strigătele entuziaste ale privitorilor din arenă. Totuși a lipsit acea strălucire care dădea un farmec deosebit coridelor de odinioară. Luptătorii—matadori și toreros—au apărut îmbrăcați simplu; purtau haine închise și pe cap, șăpci.

A fost o coridă proletară care nu amintea nimic din fastul de altă dată!...

Pregătirile militare engleze

Toată lumea face intense pregătiri militare. Nici Anglia nu se lasă mai prejos. Guvernul londonez lucrează febril pentru sporirea înarmării navale și aeriene. Insă nu-i uitată nici armata de uscat. Recent au avut loc mari manevre terestre în Hampshire (cum se vede în clișeu). Dar manevrele au trebuit să fie întrerupte pentrucă Anglia e silită să trimită trupe în Palestina, unde revolta arabilor a luat proporții.

Note de drum

Iași-Chișinău

In capitala Basarabiei

Acceleratul București-Iași-Chișinău pleacă dimineața din gara Iași la 4.40. Vremea-i răcoroasă, ca după ploaie. Nu-i afluență de persoane nici pe peron, nici în tren. Pe linii, dorm garnituri întregi. Un tregher obosit și amărât duce un cărucior cu bagaje, fără ca să mai strige: „varda!" Pornim. Orașul luminat rămâne pe nesimțite, căci trenul te fură.

Pe șesul Țuțorei, peste Bahlui, în lucru, un pod nou. Materialul e pe șantier. Bărăci de scânduri pentru unelte și lucrători. Trenul și-a contenit viteza. Șesul e verde, ca după ploi dese. Iată Cristeștii. Pe culmea satului, conacul alb rămase dintr'o centură de copaci. Peronul gării, ornat cu ederă. Grădina de alături cu flori și plantație nouă.

Impiegatul tânăr, cu gulerul ridicat la pardesiu, stă nemișcat în fața gării și salută trenul, la plecare. Stuhul de pe baltă a dat în spic. La ogrăzi, în sat, garduri de stuh. Cel vechi, stă în popuri. Pe coastă, biserica sveltă predomină așezarea. Linia trece balta peste 2 poduri. Căpițele de fân stau ca moșunoaiele. Suntem la Prut, la Ungheni,—Vasile Lupu—vechea frontieră. Prutul nu mai este azi „râu blăstămat". In sat, biserica nouă, acoperită cu țiglă. Multe grădini de zarzavat. Un pescar trece Prutul într'o barcă. Pe-un dâmb, cimitirul evreiesc, cu numeroase pietre funerare.

Trenul gonește în câmpia Basarabiei. Recolta-i îmbelșugată. Mult porumb. Unde și unde câte-o fântână cu cumpănă și câte-o stână pe costișă. Arii întregi de pâne albă, trierate. La o stână se dau oile în strungă. O fântână acoperită, are și 2 troițe. In gară, săcăli pe roate. In gara Pârlita, ne-a răsărit și soarele. Gara albă-i cu etaj. In spre Perival, trenul urcă o pantă lungă. Pe coaste unde și unde se vede și câte o vie. Sat Cornești e pe vale. Biserica albă străjue satul de pe-o coastă de deal. Casele snilite, acoperite cu stuh. După ce-a făcut cruce în gară. din Perival, trenul începe a scobori panta.

Gara Cornești, are grădină de plopi și stejari, sădiți sistematici. In lungul trenului, femei cu pas grăbit, întind călătorilor de la ferestre, coșuri cu pere, mere, coarne și lapte dulce. Vorbesc rusește. Pe dealul din spre apus, o pădure întinsă. Satul și gara Șipoteni. Biserica are turlele ascuțite. Gara Vasile Stroescu, ne amintește de marele filantrop basarabean. Șesul o ține una din Perival. Târgul Călărași, are case vechi, acoperite cu țiglă. Pe coastă, cimitirul evreesc.

Gara Bucovăț. Aici e o fabrică pentru rafinăria petrolului, care se aduce de la Moinești, Satul are aici o fermă cu pomi și viță de vie. Este judecătorie, pretură. In apropiere e un sat mare, Vornicenii. Pomete mai la fiecare casă.

Gara Strășeni e străjuită din grădină de un plop secular. Șoseaua albă, ridicată, ara pe zonă plantație, veche și nouă pe margeni, scurți stâlpi de baraj. Se înmulțesc viile. Livezi în câmp.

Gara Ghidighici e din 1907. Incepe zona pietroasă. Aici se dezvoltă industria varului. Sunt multe cuptoare de var. In cele 6 ha., de carieră de piatră, se află mari zăcăminte de piatră de var, și piatră de construcție. E atât de tare, încât numai cu dinamita se poate sfărâma. Cuptorul se îmbracă cu o pânzueală de lut de 20 cm.; i se pune proptele și știnghii de stejar, cari ard puțin, dar se mai pot întrebuința încă la 5—6 cuptoare.

Cu ștanga de fier, i se fac găuri, răsuflături. Cuptorul trebuie să fie numai o flacără. Arde continu 9 zile și 9 nopți. Din 20 vagoane piatră, ies 10 vagoane de var, care se vinde cu 1.25 lei Kgr. Lemnele, esență moale —plop și tei—le aduc de la Bicești-Roman. La un cuptor, trebuie un vagon de lemne. Trei zile, focul se încinge treptet. Gura se astupă cu butuci și se lasă o gaură numai pentru vârât lemnele întregi. Cenușa se scoate în fiecare seară și dimineață. Dacă se stinge focul înainte de vreme, e primejdie să se

Continuarea în pagina 2-a

Vizita premierului Jugoslav

D. STOIADINOVICI primul ministru al Jugoslaviei, care a vizitat România și a fost primit în audiență la Sinaia de M. S. Regele. Din țara noastră, d. Stoiadinovici se duce la Bratislava unde are loc conferința Micei Antante.

Niciodată nu se va mai ivi o asemenea ocazie ca în

Luna Eftină

care a început Sâmbătă 5 Septembrie 1936 la mag. de încălţăminte

„QUADRAT“

Str. Ştefan cel Mare No. 15

In vederea sezonului de toamnă şi a deschiderei şcolilor, am hotărât desfacerea unui mare stock de încălţăminte cu reduceri de 30 şi 40%

Iată câteva preţuri ce vor face senzaţie :

Pantofi de casă eleganţi de piele	Lei 60 per.
Pantofi de gimnastică	„ 70 „
Pantofi de cauciuc marca „Quadrat“	„ 80 „
Pantofi păr de cămilă pentru casă	„ 95 „
Pantofi de lak şi box pentru copii	„ 125 „
Pantofi şi ghete pentru şcolari şi şcolăriţe	„ 175 „
Pantofi de satin şi piele pentru dame	„ 195 „
Pantofi sport din box şi hunting	„ 245 „
Pantofi de damă chevre x şi antilopă	„ 275 „
Pantofi bărbăteşti preţ de sacrificiu	„ 245 „

In această lună acordăm mari reduceri la galoşi şi şoşoni marca Quadrat Riga

Vă simţiţi obosiţi după masă ?

Simţiţi o greutate la stomac, aveţi crampe, râgâieli, greţuri şi dureri de cap? Atunci probabil că suferiţi de hiper sau hipoaciditate adică de o prea mare sau de o prea mică secreţie de acizi. Aceste fenomene sunt însă semne prevestitoare ; sunt semne că trebue să luăm măsuri pentru îndepărtarea cauzei care le provoacă. Deaceea, luaţi preparatul „Gastro D.“ care nu e un simplu calmant, ci vindecă chiar cauza bolei şi vă fereşte de grave complicaţiuni prin faptul că normalizează secreţiunile gastro-intestinale.

Gastro D. se găseşte de vânzare la toate farmaciile şi drogueriile din ţară sau se expedează contra ramburs de lei 130 de către farmacia Thoiss, Bucureşti, calea Victoriei 124.

JAWOL

Există multe antinevralgice, dar „JAWOL“ e unicul în felul său. Combate sigur durerile de cap, nevralgii şi răceala.

La farmacii şi droguerii.

Manualele de limba franceză

ale d-lui prof. Gh. I. Obreja-Iaşi

Apreciatul profesor ieşan, d. Gh. I. Obreja-Iaşi, a pus la contribuţii bogata d-sale experienţă didactică, reuşind să dea pentru manuale de şcoală ce vor constitui un model în această direcţie.

Cărţile d-sale de franceză, pentru cl. I-a, VI-a, VII-a şi a VIII-a întrunesc toate calităţile unor manuale didactice ideale şi fără îndoeală că vor satisface şi cele mai exigente pretenţiuni.

Unind didacticul cu artisticul, aceste manuale au primit un prim certificat din partea consiliului permanent, care le-a cercetat :

„Aceste manuale, alcătuite de d. prof. Gh. I. Obreja, se prezintă în chip deosebit, cu multe şi frumoase calităţi.

„Onoratul autor face un studiu aprofundat al epocilor în care au trăit scriitorii studiaţi ; biografiile lor sunt interesante şi bine documentate ; analizele operelor de studiat mai ales sunt foarte bine făcute, atât pentru elevi cât şi pentru profesori.

„Extrasele de asemenea sunt numeroase, variate şi bine alese, pentru a caracteriza şi opera şi autorul“.

Raportul comisiunei conchide cu recomandaţia: „Merită să fie aprobate“; acei dintre domnii profesori cari le cercetează nu se poate să nu afirme : „Merită să fie introduse“.

Manualele d-lui prof. Gh. I. Obreja, tipărite în editura „Universul“, adaogă la contribuţia autorului o executare tehnică ireproşabilă şi se găsesc la toate librăriile din ţară.

Cum a decurs Serbarea de Duminică de la Strand

Concursurile de frumuseţe şi de dans

Cine sunt premianţii

Duminică seara, la Strand, a avut loc serbarea dată de Asociaţia funcţionarilor judecătoreşti, pentru strângerea fondului necesar organizării Congresului acestui Corp de slujbaşi ce este fixat pentru zilele de 12, 13 şi 14 Septembrie a. c.

Eşenii apreciază scopul, cu toată vremea mohorâtă, au răspuns în număr destul de mare, astfel că pe la orele 10—11, 500—600 cetăţeni, umpleau grijile cotidiene.

Seara copiilor

Concursurile de frumuseţe şi de dans pentru copii, au atras o lume aparte, de spectatori liliputani, care de care mai buciaţi, încreţiţi şi ierchezuiţi, şi care dădeau aerul unei petreceri, în ţara de basme a piticilor.

La concursul de frumuseţe pentru copii

s'au înscris aproape 20 de participanţi — concurenţi serioşi — fetiţe şi băeţi între 4 şi 10 ani. Alegerea s'a făcut în mod original, prin voturi, de către publicul spectator şi urna l-a desemnat pe Eugen Sub-lt. Ilie Răpă din Ungheni, în etate de 6 ani care a căpătat medalia de argint. Ceilalţi găgălici, toţi frumoşi în genul lor, şi-au consolat nereuşita amară, în dulceaţa unei prăjituri oferită de Comitetul serbării.

Concursul de dans pentru copii

Deşi în Iaşi funcţionează de câţiva ani o şcoală de balet a d-nei Comănescu şi există elemente serios pregătite, nu s'au prezentat nici una din ele. S'au înscris doua candidate Tatiana Egher şi Sonica Şmilovici, cam de aceiaşi vârstă 4—5 ani. Aceasta din urmă, bine pregătită, a dansat cu multă precizie şi încredere de sine, vals, tango, fox-trot, câştigând unanime aplauze, luând medalia de argint. Cealaltă concurentă, drăgălaşa Tatiana, avea înclinaţie spre dansul ritmic de balet cu mişcări unduioase de graţie, însă nefiind studiate şi coordonate, nu a putut convinge suficient publicul să-i decearnă medalia. Publicul a cerut însă să i se dea două prăjituri în loc de una, şi Tatiana a fost împăcată.

Clou-ul serbării

a fost concursul de dans pentru Doamne şi Domni, dat fiind lupta dusă de cele 10 perechi de dansatori înscrişi la concurs şi care, fiecare în parte, au aratat lucruri extrem de frumoase şi reuşite în arta coreografică.

Publicul

prin voturi, a decernat medaliile D-rei Dida Klamer şi D-lui Sebastian Poretzoh, Premiul doi a fost atribuit D-rei Steluţa Brill şi D-lui A. Moses, iar premiul trei D-rei A. de Grid şi D-lui Boni Herşcovici.

Acelaş public

a cerut însă ca perechea purtând No. 5 D-ra Frida Klingher şi D-l Adolf Lobel să mai danseze ceva.

Singuri pe estrada de dans au executat într'un tempo vioi şi cu o technică demnă de invidiat, cu intermitenţe de steep, un „American“ (Slow-fox) care a produs admiraţia generală.

Comitetul, din oficiu, le-a decernat un premiu.

Antren şi voe bună

Seara devenind frumoasă şi fiind cald, eşenii noştri—„greu de stârnit, iar de-i stârneşti sânt greu d'oprit“—s'au hotărât să prelungească buna dispoziţie—lucru aşa de rar pe timpurile astea—şi pe la orele patru dimineaţă, încă haut-parleurul ţinea să convingă că „Dragoste-i un copil ce se leagănă“.

Laude

se cuvine Funcţionarilor judecătoreşti care au organizat serbarea, atât pentru faptul că şi-au executat în tot programul, dar mai cu seamă pentru modul amabil şi atent cum s'au comportat faţă de public, ca acesta să se simtă mulţumit. Au dat dovadă că au resurse şi se pricep şi în alte domenii, nu numai în a face jurnale şi hotărâri.

Conducerea programului a avut-o d. grefier de Curte Dimitriu, care s'a achitat ireproşabil, câştigând unanima simpatie a publicului. RE.

ilgo I. GOLDŞTEIN
Str. Lăpuşneanu 32

Permanent asortat în stofe din cele mai noi ţesături şi culori p. pardesie, demisezon, paltoane, costume. Raion special cu pardesie, trench-coatur, fulgarine.

Toate cu preţurile cele mai convenabile

— — Atelier special de croitorie — — —

Liceul de fete al profesorilor asociaţi
„M. KOGALNICEANU“
Iaşi str. Căpitan Păun No. 6
Şcoală cu drept de publicitate

Inscrierile se fac în fiecare zi dela 9-12 şi 4-6
Anul acesta funcţionează şi clasa VII-a cu ambele secţii—literară şi ştiinţifică.
Examenul de admitere în cl. V-a la 12 Septemb.
Pentru cl. V-a taxele mult reduse.
Se mai pot înscrie în cl. I-a eleve care au dat examenul de admitere la şcolile statului şi nu au avut locuri.
Taxe. moderate. Se pot plăti în rate lunare.

TESTA
COMBATE
DURERI DE CAP · MIGRENE
NEVRALGII-DURERI DE DINŢI
RĂCELI-GRIPĂ-JUNGHIURI
IN FARMACII ŞI DROGUERII

DOCTOR
A. Dascăl
Boli interne
Venerice şi Sifilis
Tratamentul blenoragiei la barbaţi şi femei.
Diathermie urologică şi generală.
Consultaţii şi tratamente 7½—10 a. m. şi 2—9 seara
Duminica 9—12 a. m.
Iaşi, str. Cuza Vodă ... vis-à-vis Camera ...

Din Copou până'n Cimic
Dela mare până la mic
Iau pilule de Slănic.

DOCTOR
GH. PLACINŢIANU
Chirurg primar
Boli chirurgicale şi de femei
Cons. 3—5 p. m.
Aleea Alexandri 5
(Dr. Negel)

Dr. S. Streifi
MEDIC DE SPITAL
fost asistent al Clinicelor urinare din Viena şi Berlin
Specialist în Boli şi Operaţii Genito-urinare
Rinichi, Beşică, Prostată, Genitale)
Cistoscopie, Uretroscopie
Cons. 3—8 p. m.
Iaşi, Str. A. Panu 7
(lângă Şcoala Sterii)

V'aţi intoxicat ?
Luaţi îndată Pilule de Slănic

CINEMA SIDOLI
cupreţuri excepţionale de vară

Tinereţe

— Viaţa în Rusia de azi — Delicioasă comedie muzicală, pusă în scenă de regisorul filmului „Toată lumea râde, cântă şi iubeşte“ şi cu muzica de acelaş compozitor. Interpretat de Simonov Melnikov, Seimo Pavlicov şi Obundska, somităţile Teatrului din Moscova.

Urmează :

Noile minuni dela Maglavit

Audienţa lui Petrache Lupu
la M. S. REGELE
Majestatea Sa botează copilul ciobanului
şi Copilul Străzei
Sâmbătă şi Duminică
dimineaţa la orele 9 jum
MATINEURI SPECIALE
Complectare:
JURNAL SONOR CENTURY

DURERI DE DINŢI
ALUNGĂ IMEDIAT
IOVAL
CALMANTUL IDEAL
NU ATACĂ INIMA, NU IRITĂ RINICHII
Cereţi la farmacii cutii originale

PENTRU SĂNĂTATEA VOASTRĂ !!!
VINUL TONIC
Dr. BECEANU
CURA COMPLECTĂ (TREI STICLE) SE EXPEDIAZĂ ZILNIC ORI UNDE CONTRA RAMBURS 200 LEI
DEP. FARMACIA DR. BECEANU IAŞI

DOCTORUL
OVIDIU CORDESCU
consultă şi operează de:
Nas, gât şi urechi
dela orele 4—7 p. m.
Str. I. C. Duca (Muzelor) 32

Slănic-purgativ e duşmanul constipaţiei

DOCTORUL
R. DAMSKER
Medic de Spital
Str. Ghica Vodă No. 32
MEDICINA INTERNA
SIFILIS ŞI GENITO-URINARE
Intre 8—11 şi 3—7

Dr. GANCEVICI
consultă
BOLI DE PIEPT
str. Lăpuşneanu No. 19
Luni, Mercuri şi Vineri
Intre orele 1—3 p. m.

Pilulele de Slănic : purgativul ce nu face dureri.

„După“? sau „Depe“?

(Continuare din p. I-a)

„grâu“, sau să scriem după, dupe, dupi, în loc de „depe“.

Nu suntem păsări, ca să ne fie îngăduit a vorbi păsăreşte ; suntem români, deci să vorbim şi să scriem româneşte, ca să înţeleagă „toţi cei de-un sânge şi de-o lege“, — nu numai cei ce s'ar potrivi cu amintiţii scriitori improvizaţi.

Cezar Petrescu, moldoveanul, trăeşte în Muntenia, dar nu scrie nici cu ăla, nici cu aia, nici p'aicia, nici pă dâncolo ; după cum alţi adevăraţi scriitori din provinciile depe lângă Dunăre, trăitori în Nordul sau Estul Ţării, nu ne asurzesc cu ghine, cu pi ci, cu m'ăc sau cu aiasta, ci scriu cu adevărat limba înţeleasă de toată suflarea românească, limbă „dulce ca un fagure de miere“.

M. HULUBEI

x „Chinovinul „Dr. Ratianu cu China, Kola, Guarana, Genţană şi Glicerofosfat de Calciu întăreşte organismul, dându-i vigoare. Se recomandă cu mare succes convalescenţilor, şi anemicilor, mărindu-le pofta de mâncare. Depozit-Farmacia Dr. Ratianu Cuza-Vodă 48.

Părul cărunt îşi recapătă culoarea cu „Pigmentol“.
Depozit Farmacia Pollak
Str Ştefan cel Mare Telefon 235

Iaşi-Chişinău
în capitala Basarabiei

(Continuare din pagina I-a)

năruie cuptorul şi atunci, paguba e gata.

De aceia, la un cuptor, trebuie neaparat 3 oameni cu'n salahor şi supraveghetorul specialist cari stau cu rândul de veghe, ca santinelele.

Negustorul cu cuptorul îş asigură întâi desfacerea varului şi numai după aceia îi dă foc. Varul după ce a ars trebuie imediat transportat.

Aceste informaţii nu le dă un negustor de var din partea locului. Cariere de piatră şi var sunt şi în nordul Basarabiei, la Orhei.

*

După mai bine de trei ore de drum, ne apropiem de capitala Basarabiei.

Chişinăul e aşezat pe o uşoară culme de deal. Gara e în vale ; dar o mahala a oraşului se întinde şi pe dealul din spre răsărit, pe-o distanţă de câţiva chilometri. La capătul acestei periferii se mai află o biserică, albă.

Panorama mi se înfăţişează ochilor aproape în întregime.

Predomină distinct, turlele impunătoare ale numeroaselor biserici, în frunte cu Soborul.

Apa Bâgului care se furişează prin marginea oraşului, e unică de tot şi se poate trece cu piciorul. In această privinţă, noi ieşenii, stăm mai bine cu Bahluiul, aşa murdar şi mâlos cum e. Pe o toloacă, grupe de soldaţi, în genunchi, fac exerciţii. In mahala, casele similite, ca la ţară. Prin grădini, varză şi mături. Zeci de care goale poposesc lângă rampa. Oamenii au descărcat sacii la magazii şi acum stau la cisla.

La ora 8 am coborât în gara Chişinău. Deşi-i dimineaţă, însă-i mişcare multă, ca'n orice oraş mare. Urc în tramvai, care se umple repede.

Aici ţesătorii sunt recrutaţi dintre femei. In cap au şapcă numerotată şi geanta de piele la şold. Biserica Ciufli pe lângă turla mare, mai are şi vre-o 5 mai mici. Imprejmuirea e din grilaj înalt de fier montat pe temelie de piatră. Din zidul bisericii şi până în stradă, un mare şi frumos parc de flori, cu alei pietruite şi cu bănci pentru odihnă. Croiala oraşului e pe străzi mari, adevărate bulevarde, lungi, drepte şi largi de tot.

La Iaşi, pe-o stradă de 10 m. lăţime, trec şi trăsuri şi maşini şi cotiugare cu marfă şi camioane şi tramvai şi pietoni. Aici, strada are peste 30 m. lărgime. O şosea pietruită e pentru trăsuri ; o alta, despărţită printr'un loc de câţiva metri pentru plantaţie şi flori, serveşte numai ca linie de tramvai, aşa că, accidentele sunt înlăturate.

Cele 2 trotuare sunt largi, ca de 3 m. fiecare. Bulevardul Alexandru cel Bun în mijloc, e şi mai lat. Pe fiecare trotuar câte 2 rânduri de plantaţie, cu flori ; iar în mijloc altă plantaţie. Echipe de lucrători muncesc de zor pe străzi, unde se sapă pământul şi se seamănă gazon pe care în urmă îl şi udă.

In parcul soborului, de asemeni vre-o 20 lucrători fac curăţenie ; greblează, sapă, privelişte. Pe străzile din jurul grădinii publice, alte echipe curăţă iarba de pe lângă trotuare, ca sape mari, ascuţite.

Pe acest bulevard central, cad perpendicular şi merg paralel cu el, alte bulevarde, largi, lungi, drepte şi plantate în întregime.

In partea de apus, pe acest bulevard, sunt clădiri mari, impunătoare, cu etaje, cum e primăria, Facultatea de Teologie. ş. a.

Spre răsărit însă, lângă trotuarul de vis-a-vis, clădiri ce contrastează : vechi, mici, joase, fără etaj, nealiniete, acoperite cu ţiglă veche, înegrită de ani. Parcă s'ar fi alăturat aici clădirile dintr'un vechi şi sărăcăcios târguşor de provincie.

Intru în grădina publică. Sute de meşteri lucrează de zor în toate părţile. Se văpseşte chioşcul muzicei. Pe alei, la distanţe, zeci de gherete mai mici, noi. Toate sunt pentru „Luna Strugurilor“, începută la 1 Septembrie. Pe un pavilion nou ; „Staţiune pentru cură de struguri şi must“. La mijloc : „Cabinetul Medical“. „Struguri-Must“, pe cele 2 laterale. Toate cabinele şi pavilioanele au instalaţie de electrică. In partea de nord, o seră mare. Se face o alee nouă, pietruită şi un zaplaz înalt pe furci de stejar.

Se taie copaci bătrâni, se scot cioatele, se face alinieri ; căruţele primăriei cară pietriş şi material lemnos. Spre bulevardul Alexandru se construesc pavilioane din lemn, solid lucrate. Electricianii trag firul. Totul e în vederea „Lunei Chişinăului“, care se deschide la 6 Septembrie. In colţ, la intrarea în grădină din spre bulevard, o mică piaţeta cu statuia lui Ştefan cel Mare pe soclu de piatră. Voevodul în picioare, încoronat, priveşte spre răsărit şi pare a da un semnal. In dreapta ţine sabia, iar în stânga, ridicată sus, crucea.

Inscripţia în faţă : „Ştefan cel Mare şi Sfânt 1457-1504“. Iar în părţile laterale : „Domn din munte până în Nistru şi Mare. Intemeetor de ţară. Ctitor de Manastiri şi Facator de dreptate. Chipul său în moştenirea sa“. „Apărătorul Basarabiei, Nistrul, Chilia, Cetatea Albă“.

„Ridicatu-s'au acest monument pentru vecinicirea gloriei strămoşeşti, prin osârdia d-lui General V. Rudeanu şi cu ajutorul fiilor Basarabiei. Lucratu-s'au de către Sculptorul A. M. Plămădeală şi Arhitect G. A. Bernardozzi în anul 1925“. Alta : „Biruitor de popoare. La Lipnic, la Bacău, la Vaslui, la Valea Albă, la Cat-la-Buga, la Şcheia, la Dumbrava Roşie, pentru ţară, neam şi cruce“.

*

Ca mărime, Chişinăul e al 2-lea din ţară. Are o populaţie de 115.215 suflete. Se vorbeşte încă mult ruseşte. Cât am umblat, n'am văzut nici o clădira în construcţie. Oraşul va fi având multe lipsuri.

Eu am remarcat una : nu prea are statui ! La Iaşi sunt vre-o 15. Numai dela grădina Copou şi până la Fundaţia Ferdinand sunt 6! N'are nici împrejurimile Iaşilor.

Pr. N. V. HODOROABĂ

Doriți să faceți o impresie bună?

Apreciați o înfățișare îngrijită? Atunci întrebuințați și Dvs. pasta de dinți Nivea. Substanța extrem de fină, ce conține această Pastă, are calitatea de a proteja smaltul și a curăța dinții Dvs. radical. Întrebuințând pasta de dinți Nivea, dinții Dvs. rămân totdeauna frumoși, albi și îngrijiți.

Cronica Judiciară

Abuz de încredere.— D. S. H. Marcovici din Str. Cizmăriei 18, proprietarul distileriei „Raiul", a reclamat parchetului pe comerciantul Ave Tomy din Chișinău.

D. Marcovici a cumpărat de la numitul comerciant o cantitate de spirt, achitând în prealabil suma, fără ca acesta să-i trimeată marfa.

Se cercetează.

*

Voiajor reclamat. — D. Const. Niculescu conducătorul firmei „Electrofon" din București, a acționat în judecată pe reprezentantul său J. Samuel Rubinștein din Iași str. Brătianu.

Acesta ar fi luat mai multe aparate de radio, refuzând a achita contravaloarea lor.

*

Cea tă între comercianți. Parchetul a trimis în judecată pe comercianții M. Zeilig și Zisu Lupu din Piața Halei, învinuiți că au insultat comerciantul Alex. Venonică din Str. Nicolina.

*

I a fugit nevasta. — D. Teodor Petcu din Str. Delfin s'a plâns justiției că nevasta sa Ana Petcu a fugit de acasă, luând cu dânsa lucrurile din casă.

Reclamantul cere să i se restitue lucrurile.

*

Intre ceferiști. — D. Amolinschi funcționar c. f. r. a reclamat justiției pe d. C. Adrian casier c. f. r.

Reclamantul ar fi semnat o poliță de complezență d-lui Adrian și acesta și-o însușește. Rep.

După un chef oricât de mic Luați pilule de Slănic

Intâlnind pe d. Nicu Cananău...

Rezerva politică - Cu tramvaiul la Copou

Intâlnesc pe distinsul nostru concetățean, d. Nicu Cananău, fruntaș al partidului național-țărănesc.

La întrebarea mea, cum s explică faptul că nu prea activează în politică, d. Cananău cu franchețe ne răspunde:

— „Nu e nici o pornire și nici o reavoință. Sunt obosit și nu se poate evita oboseala".

E foarte adevărat. Căci ne amintim câtă muncă a depus d. Cananău alătur de Alex. A. Bădăreu, al cărui prieten și partizan politic a fost.

*

— Dar o schimbare a survenit în viața d-tale de toate zilele. Altădată când te duceai la vie; trebuia să fie pregătită trăsura boerească, cu bagaje și merinde — dar azi?"

— „Azi— ne răspunde încântat d. Cananău, —îmi iau bastonul,—mă urc în tramvaiul de Copou și mă dau jos la poarta viei mele"!

E o operă frumoasă realizată de uzinele comunale de electricitate. Și înseamnă un pas mare, dacă ne amintim când s'a dat în concesiune tramvaele, s'a prevăzut hotărât în caetul de sarcină că prin str. Carol nu pot circula tramvaele, pentru, a nu tulbura liniștea populației boerești din acea stradă.

Lucrurile s'an schimbat și —s'o recunoaștem,— în bine.

DAN

Un interview care desvăluie:

Situația grea a funcț. județorești

Importanța congresului de mâine

Funcționarii județorești, nu au pornit mișcarea de revendicarea drepturilor profesionale de multă vreme. Însă schimb acțiunea lor este energică și până în cele din urmă va da rezultate bune.

Petru mâine, au convocat la Teatrul Național din Iași un mare congres la care vor asista slujbași din întreaga țară; își vor expune doleanțele și vor căuta să indice și măsurile ce trebuesc luate pentru ameliorarea situației lor, pe care o socot mai grea decât a altor funcționari publici.

Părerea aceasta o susține și d. Paul Dumitriu vice-președintele Asociației ieșene, care se ocupă intens cu organizarea congresului funcționarilor județorești.

Salar zare nedreaptă

— „Pentru cei mai mulți dintre funcționarii județorești — ni-a spus d. Dimitriu, — situația din punct de vedere material este grea până la disperare. Pentru edificare, vă spun că salariile acestei categorii de slujbași sunt între 2000 (impiegații definitivi) și 4500 lei (grefierii șefi de secțiune de tribunal). Grefierii de curte de apel, șefi de secțiune, care sunt 28 în toată țara, au peste 5000 lei. Primii grefieri, grad ce se capătă după 10 ani de grefier șef de secție, ca o ultimă avansare în scara erarhică a funcționarilor județorești, deci în pragul pensiei, au 7000 lei.

In toată țara sunt circa 50—60 slujbași de acest fel, așa că din 7000 funcționari câți suntem în România, rămân 90 la sută cu salarii între 2000—4700 lei, cu care salar cei mai mulți ies la pensie, neputând fi avansați din lipsă de locuri.

Scăderi morale

Din punct de vedere moral, dat fiind cele ce v'am arătat mai sus, băgați perfect seama de adevăratul dezastru sub toate raporturile. Trebue să se intervină cât mai grabnic. Nu li se poate cere acestor slujbași să fie eroi.

In raport cu alte catagorii de funcționari, suntem evident nedreptățiți. După cifrele ce vi le-am arătat mai sus, mai adaog că funcționarii dela alte departamente (poștă, c. f. r. etc.) au salarii începând — la impiegații definitivi — dela 2700 lei; la cir. 3200 lei; și merg până la 9500—10.000 le; iar avansările li se fac după anuar în mod automat și regulat. (La poștă și c. f. r. s'au dat avansări și anul acesta, la noi, nu).

Congresul de mâne

D. Paul Dumitriu nea vorbit apoi despre congresul de a Iași, care „are scopul să sesizeze opinia publică și forurile competinte, de situația noastră, care a erupt zăgazu așteptărilor. Trebue să i se dea toată importanța și cât mai grabnic. Trebuesc salvați acești oameni din ghiarele mizeriei, pentru prestigiul justiției. Congresul dela Iași poate fi un preliminar al congresului ce va trebui ținut la București în preajma alcătuiri bugetului".

Funcționarii și Magistrații

Vice-președintele asociației funcționarilor județorești din Iași are credința că magistrații vor sprijini acțiunea celor dintâi. Nu le pot lua apărarea fățiș și categoric pentru că magistrații nu iau parte la frământările sociale cu atât mai mult nu pot lua apărarea unei categorii decât doar dacă acest lucru le este supus cercetării și obiectivității lor în pretoriul justiției.

„Omenește—ne spune d. Dumitriu—magistrații sunt alături de noi".

*

Interlocutorul nostru ne-a arătat apoi că au fost invitate la congres toate personalitățile care dau directive și fac orânduelile în această țară, spre a se convinge în deaproape de adevărata situație și să avizeze la măsurile ce se impun pentru a da posibilitate funcționarului judecătoresc să fie la înălțime chemării sale și să nu scoboare cu nimic prestigiul templului în care servește.

I. ARMEANU

Proces în apel
al unui comerciant

Comerciantul Iosef Schwarz din Botoșani str. Războeni 6 a făcut apel la Curte contra sentinței prin care a fost condamnat la 3 ani închisoare pentru fals și abuz de încredere.

El s'a prezintat la firma Wimpasing din Cernăuți și dând o poliță iscălită de socrul său (proprietarul Michel Moscovici din Focșani) a luat mărfuri pe credit de 250.000 lei. Ulterior s'a aflat că polița e iscălită în fals, iar socrul nu a voit să recunoască iscălitura.

Podarii primăriei neplătiți de 3 luni

O delegație de 50 podari de la municipiu s'a prezentat ieri la redacția ziarului nostru, reclamându-ne că de 3 luni n'au mai primit salarul.

Oamenii s'au plâns că mor literalmente de foame.

Supunem cazul acestor săraci slujbași, d-lui primar Racovițză, cu rugămintea de a dispune să li se plătească drepturile.

x Tenul iritat de vânt și de soare se înfrumusețează repede și admirabil întrebuințând Crema Miraculoasă preparatul Farmaciei Dr. A. Ratianu Iași, str. Cuza Vodă 48.

Această minunată cremă albește și catifelează pielea distrugând petele și coșurile de pe obraz. Se trimite contra ramburs ori unde s'ar cere.

Vă dor bătăturile? Distrugeți-le cu „Coricol"

Depozit: Farmacia Pollak Str. Ștefan cel Mare Telefon 235

Informații

x ȘCANELE DIN HALA. — Destul de des se prezintă la redacția ziarului nostru diferiți comercianți din Hală și se plâng împotriva d-lui Mihai Stelian, șeful Halei, care îi supune la diferite șicane.

Astfel, eri a venit zarzavagiul Șt. Vlădulescu din str. Malu 2 care, deasemeni ne-a descris necazurile și mizeriile pe care le face „domnu șef" negustorilor.

Supunem cazul d-lui primar spre a mai tempera zelul d-lui șef al Halei.

Credem că și așa, zarzavagii sunt destul de necăjiți și numai de șicanele controlorilor nu au nevoe.

x *D-ra Renée Michelsohn și d. C. Vlad, roagă rudele și prietenii să ieie parte la cununia lor religioasă, care va avea loc Marți 15 Septembrie ora 7 seara la templul Iuriști-Râpa Galbenă, (lângă Podsud K).*

x La 15 Septembrie, va apare în vitrinele librăriilor volumul de poezii „*Îngeri albi*" al d-lui A. Gurgu-Delăntânele.

Poeme religioase, patriotice și pasteluri încheagă un volum de frumoasă ținută literară ce va avea desigur succesul meritat.

x La 20 Septembrie se va oficia la biserica Mitocul Maicelor un parastas în memoria regretatului publicist *Ion Alexandrescu-Dafin*. Serviciul religios va fi oficiat de părintele Vuza, parohul bisericei.

x În legătură cu cele relatate despre o altercație în fața localului Bragadiru, petrecută alaltăeri noapte, d. Ion Marcoci proprietarul berăriei, ne roagă să arătăm că în localul d-sale nu s'a întâmplat nici un incident.

— x Efectele divorsului — D-na Ecaterina Ciudin din str. V. Lupu 32, a solicitat eri ca Tribunalul să oblige pe fostul ei soț, polițistul Dimitrescu din Tg. Frumos să primească spre creștere cei doi copii rezultați din căsătorie și anume Mircea și Carmen.

Mama arată că cu cei 600 lei pensie alimentară lunară îi este imposibil să crească copii. Renunță la cei 600 lei lunar, iar soțul să-și reprimească copiii spre a-i crește

De vânzare butoae de stejar, capacitate a 200 litri pentru murături. A se adresa: Petrof, Abatorul Comunal Iași.

DE VÂNZARE în condițiuni avantajoase, imobil perfectă stare și cu tot confortul având grădină cu pomi fructiferi și flori, situat în strada Apeduc No. 23, foarte aproape de centru și de piața centrală.

DE ÎNCHIRIAT imediat una prăvălie (băcănie) vad vechi și locuință str. Păcurari 45. Adresați M. Rosenbaum depozitul Peritz str. Lăpușneanu 28.

NEMȚOAICĂ la doi copii se caută urgent, adresa la ziar sub 9/IX.

DOUĂ CAMERE luminoase la subsol, de închiriat în str. Vasile Conta No. 21. A se adresa C. Staig Str. Trei Erarchi 9.

Ai constipației inamic E pilula de Slănic.

Prima
Expoziție Marinărească
din București
sub înaltul patronaj al M. S. Regelui în **Parcul Oteteleșeanu**
15 Septembrie—15 Octombrie
Premii în *călătorii gratuite* dus și întors cu vaporul și avionul în
FRANȚA, EGYPT, GRECIA, VIENA, BUDAPESTA
Reduceri pe C.F.R., S.M.R. și N.F.R.
Păstrați biletele de călătorie la sosire, pentru viza lor, care se face în incinta expoziției.

Gimnaziul mixt particular
„MIHAI EMINESCU"
UNGHENI — Jud. Iași
Cu programul de stat de sub conducerea D-nei Maria Budeanu funcționează și în anul școlar 1936-1937 cu patru clase.

Se primesc înscrieri în toate clasele până la data de 20 Septembrie în fiecare zi la cancelaria școlii.

Se fac mari reduceri de taxe fiilor de funcționari și săteni.

Plata în rate lunare.

Pentru clasa I-a sunt 3 burse pentru copii merituoși și lipsiți de mijloace.

INFORMAȚIUNI

x **D-l profesor doctor I. Tănăsescu** reîntorcându se în localitate, a reluat consultațiile în cabinetul d-sale din str. Coroi 6 (1—4 d. a.).

x *Doamna Dr. C. Forhon Ștefănescu* Medic Primar la Spitalul Socola întorcându-se în localitate și-a reluat consultațiile pentru boale nervoase și ale glandelor cu secreție internă, în str. I. Gh Duca 16 orele 2—4 p. m.

x *Dr. D. Goldstein* s'a întors în localitate și și-a reluat consultațiile de *boli interne și femei* în cabinetul d-sale din str. Ion Creangă 103.

x *Dr. Adrian Ștefănescu* întorcându-se în localitate și-a reluat consultațiile pentru boale interne și nervoase în str. I. G. Duca 16, orele 4—6 p. m.

x *Tempiul „Neuscholz"* face cunoscut d-lor enoriași ca și tuturor coreligionarilor că *Sâmbătă 12 Septembrie ora 11 seara precis* se va oficia ruga inaugurării, mărirei și renovării acestui așezământ, cu ocazia **primei** zile de *Stucoth*, de către cantorul templului, acompaniat de cor și orgă. Invitațiuni se pot ridica la Templu Sâmbătă seara dela 8—11. Totodată facem cunoscut că reținerile de jur pentru sărbători se pot face la d. Filip Schiller, Str. Săulescu 3 sau la Templu, seara între 6—7.

x Se aduce la cunoștința tuturor membrilor Partidului Poporului că cu începere de Sâmbătă 12 Septembrie 1936 se reia activitatea organizației, și sunt rugați cu toții a participa la redeschiderea Clubului.

x Nevralgii, dureri de cap, migrene, se ușurează cu PYROFEN WERNER. 15

x *Dl. Docent Doctor E. Hurmuzache*, conferențiar universitar, reîntorcându-se în localitate, și-a reluat consultațiunile în Str. Sf. Atanasie No. 1 (orele 2—4 d. a.).

x *Dl. Dr. George Costin*, cunoscutul medic radiolog, reîntorcându-se în localitate și-a reluat consultațiile la institutul d-sale din str. Petru Rareș No. 9 (lângă cinema Phoenix) Orele de consultați între 3—5.

Cel mai eficace purgativ? Numai Pilulele de Slănic

DURERI DE CAP
ORICÂT DE APĂSĂTOARE, ORICÂT DE GRELE COMBATE SIGUR NUMAI
NOVAL
NU ATACĂ INIMA, NU IRITĂ RINICHII
Cereți la farmacii cutia originale.

CABINETUL DENTAR
Sirota-Grosu
Str. Elena Doamna 17
casele Gheltzer (localul fost Judecătorie Ocol 1 Urban)
Lucrări moderne
Orele de consultație dela 15 August—15 Septembrie:
9-11½ dimineața
3½-7½ după masă

Purgativul cel mai bun? Pilulele de Slănic!

O introducere pentru votajul "In Jurul Lumii"

VOIAJ HAPAG
spre
Insulele Indiilor de Vest, Florida și New York
efectuat cu luxosul vapor "Reliance"
Plecarea din Hamburg la 6 Decembrie 1936. Durata votajului 40 zile

Din Hamburg prin: Southampton, Cherbourg, Vigo, Funchal-Madera, St. Pierre-Martinica, Fort de France-Martinica, Port of Spain-Trinidad, Grenada-Indiile de Vest engleze, La Guiara-Venezuela, Curaçao-Indiile de Vest olandeze, Colon-Panama, Kingston-Jamaica, Port au Prince-Haiti, Havana-Cuba, Miami-Florida, Insulele Nassau-Bahama la New York.

Sosirea la New York în 6 Ianuarie 1937. Plecarea spre Europa în 7 Ianuarie 1937, cu vaporul "New York" sau cu unul din următoarele vapoare germane rapide.

Prețul minimal RMK. 1450.—

Cereți programul detaliat al acestei călătorii precum și asupra votajului "In jurul lumii" al vaporului "Reliance" cu plecarea din New York la 10 Ianuarie 1937.

Participanții la votajul "In jurul lumii" se pot îmbarca și în Porturile Mării Mediterane.

Se votajează bine cu vapoarele Soc.

HAMBURG-AMERIKA LINIE
București Calea Victoriei 84
Telefon 3.62.82

x DR. BRENER specialist mamoș, boli de femei Cons. 2—6 d. a Str. Banu.

Cronica Sportului

Macaby - Hacoah

își face debutul Duminică

In lipsa „Textilei" care se deplasează la București, programul duminical, va fi alcătuit dintr'un interesant match de foot-ball, cu care ocazie va debuta Macaby-Hacoah.

Macabiștii primesc vizita „Ceahlăului" din P. Neamț, o echipă bine apreciată care are o victorie asupra campioanei districtuale „Victoria cfr." și a reușit un draw cu D. V. A-Galați.

Matchul care contează pentru „Cupa României" va opune două echipe tinere, dornice de a se califica pentru turul următor.

In tabăra „Textilei" e mare animație. Duminică, muncitori vor juca pentru prima dată în capitala țării, unde vor întâlni cunoscuta grupare „Macaby".

Sub conducerea antrenorului Maior I, textilienii au făcut un ultim antrenament, înaintea „ciocnirii" cu cei mai serioși concurenți ai diviziei B. SM.

Un călător clandestin sare din tren

Cazul nenorocit dela Sascut

Un grav accident de tren s'a întâmplat aseară în apropiere de Bacău. Pe când trenul de Iași ieșise din stația Sascut, s'a făcut un control în toate vagoanele.

Intr'un compartiment de clasa II-a călătorea clandestin Ștefan Liciuc din Bacău. Văzând că se face un control d. Liciu a sărit din tren.

Abea astăzi dimineață el a fost găsit grav rănit pe linia ferată, și a fost transportat la spital.

REP.

Căsătorie

La Piatra Neamț, în casele familiei Lelescu, a avut loc Duminică căsătoria d-lui Iancu Zamfirescu, șef de birou a Cancelaria metropolitană a Moldovei, cu d-ra prof. Emilia Lelescu.

Nuni au fost părintele C. Dron dela Patriarhie cu d-na Constanța Dron.

Cununia fost oficiată de părintele C. Matase, protopop Popovici, pr. Romanescu și Constantinescu.

Au participat numeroase familii din buna societate petreană printre care d-na și d-l senator Scrutăreanu-Neamț, Panaite Popovici, păr. C. Vulescu-Iași cu d-na etc.

După nuntă tânăra pereche a plecat într'o călătorie prin Ardeal.

Apă de Slănic proaspătă găsiți numai la magazinul **„Camila"** Str. A. Panu ȘI LA FILIALA str. I. C. Brătianu

V'ați stricat stomacul? Luați pilule de Slănic

Liceul de băeți și liceul comercial
M. KOGALNICEANU
DIN IAȘI STR. C. A. ROSETTI 4

Se primesc elevii reușiți la examenul de admitere în clasa I-a dela Licee le statului.

Se fac reduceri de taxe școlare și se admite plata în rate lunare, la toate clasele de liceu și comerț.

Cancelaria deschisă între 8—13 a. m. și 4—6 p, m. *Direcțiunea*

AZI la ROXY triumful cinematografiei moderne | Realizare cu HARRY BAUR a romanului lui Dostoewsky

CRIMA și PEDEAPSA

Al 2-lea film

LILIOM cu Charles Boyer

Miky Maus și Pathe Nathan completează programul

ULTIMA ORĂ

Dl. Maniu a venit pe neaşteptate la Brasov

şi a avut o lungă întrevedere cu d. Madgearu

Bueureştii 11.—Eri după amiază, pe neaşteptate, a sosit la Braşov d. Iuliu Maniu, venind dela Sovata.

D. Maniu a venit însoţit de d-nii Cornel Bianu şi Leucuţia şi a fost primit la Braşov, de peste 200 fruntaşi naţional-ţărăniş i, în frunte cu d. Mihai Popovici.

D. Maniu s'a dus direct la vila d-lui Popovici, unde

D. IULIU MANIU

îl aşteptau d-nii Virgil Madgearu şi prof. Mezincescu, cu care a avut o lungă consfătuire, până la orele 1 noaptea.

Constătuirea aceasta neaşteptată a provocat o vie agitaţie, printre fruntaşii naţional-ţărănişti.

Deşi reţinuse o cameră la hotelul „Coroana", d. Maniu, după terminarea consfătuirii a părăsit Braşovul, plecând la Sovata.

*

D. Ion Mihalache, care urma să se înapoieze eri în Capitală, şi-a amânat sosirea pe astăzi.

D-sa va avea o întrevedere cu d. Madgearu, care îl va informa asupra discuţiilor cu d. Maniu.

*

Ce este cu întâlnirea Potîrcă Iunian

S'a vorbit zilele acestea în ziare, despre o lungă întrevedere între d-nii Grigore Iunian, Virgil Potârcă şi Armand Călinescu.

Cercurile naţional-ţărăniste afirmă că aceasta întrevedere se reduce la o întâlnire ocazională, între cei trei fruntaşi politici, pe Calea Victoriei.

D-nii Iunian, Potârcă şi Călinescu, au discutat câteva minute, chestiuni cu totul de altă natură de cât cea politică.

O mare demonstraţie naţional-creştină

Intrevederea Cuza-Goga

Bucureşti 11 — D-l A. C. Cuza a avut ieri o lungă întrevedere cu d. Octavian Goga discutând asupra tuturor chestiunilor la ordinea zilei.

S'a hotărât organizarea unei mari demonstraţii naţional-creştine, care va avea loc în Capitală.

Asupra cazului Nichifor Crainic, nu s'a luat nici o hotărâre Astăzi va avea loc o nouă întrevedere între d-nii Goga şi Cuza.

Se afirmă din nou că Dl. Mussolini va face o vizită în Germania

Frământări în partidul hitlerist

Londra 11. — In cercurile diplomatice se afirmă şi faptul a fost înregistrat şi în marele ziar englez „Times", că d. Mussolini va pleca curând a Berlin spre a întoarce vizita făcută de cancelarul Hitler în Italia.

*

Berlin 11.—In Berlin a început să se resimtă lipsa alimentelor. E vorba să se înfiinţeze sistemul cartelelor.

*

Londra 11 — Ziarul „Daily Miroir" anunţă că d. Hitler proectează să purifice partidul national socialist prin excluderea a 200 mii membrii.

Cancelarul vrea astfel să consolideze şi să refacă disciplina slăbită a partidului.

V'aţi intoxicat ?
Luaţi îndată Pilule de Sănic

Bacalaureatul

Bucureşti 11.— In urma intervenţiei asociaţiei profesorilor universitari, d. dr. Angelescu, ministrul instructiunii, a hotărât ca în seziunea ce toamnă a bacalaureatului, membrii comisiunilor de examinare să nu mai fie aceeaşi ca în seziunea de vară.

Numirile se vor face pe bază de rotaţie.

Ştiri poliţieneşti

O tânără din Iaşi

încearca să se sinucidă din motive de ordin sentimental

S'a înregistrat aseară în oraşul nostru un nou act disperat. Este vorba de tânăra Magdalena Vilmuş din str. Arapu 9, funcţionară la un magazin din str. Nicolina.

Din cauza unei decepţii de ordin sentimental, fata a încercat să-şi pună capăt vieţii, înghiţind o substanţă otrăvitoare.

Cuprinsă de dureri, ea a început să strige după ajutor şi a fost transportată la spitalul Israelit unde i s'au dat îngrijirile necesare.

Tânăra se află în afară de pericol.

*

Atac asupra unei tinere — D-ra Iuliana Costescu din **str. Păcurari 53, a depus o reclamaţie la poliţie, în care arată că pe când mergea spre casă, a fost acostată de un tânăr elegant îmbrăcat care a început să-i facă... curte. Fata nu i-a dat nici o atenţie, dar tânărul o urmărea mereu.**

La un moment dat, d-ra Costescu a constatat cu surpriză că tânărul o apucă de braţ şi smulgându-i poşeta ce o ţinea în mână, a început să fugă.

Fata a dat alarma, dar hoţul nu a putut fi prins.

Agresiune. — D. Moise Şmilovici din str. Fătu 3, a reclamat autorităţilor că a fost acostat de cumnatul său anume Sfrul Herşcovici din aceiaş stradă şi bătut fără nici un motiv.

Se cercetează.

REP.

Accident de automobil

Bucureşti 11. — Un grav accident de automobil s'a întâmplat eri lângă Făgăraş. O maşină condusă de d-na Adriana Himan, originară din Belgia s'a răsturnat în dreptul comunei Mândra.

D-na Hyman grav rănită a fost transportată la spital.

Sănic-purgativ e duşmanul constipaţiei

Cum decurge vizita d-lui Stoiadinovici

Bucureşti 11.—După dejunul care a avut loc eri la castelul Foişor, primul ministru jugoslav d. Stoiadinovici, a făcut o excursie pe valea Prahovei, iar seara s'a înapoiat în Capitală şi a luat parte la dineul oferit de d. Tătărescu.

Astăzi dimineaţă a continuat la ministerul de externe conferinţa româno-jugoslavă.

La prânz d. Stoiadinovici îl va vizita din nou pe d. Tătărescu iar la orele 2, primul ministru jugoslav împreună cu d-nii Victor Antonescu şi Victor Bădulescu pleacă la Bratislava unde Sâmbătă se deschide conferinţa Micii Antante.

Tineri legionari arestaţi în jud. Neamţ

Piatra-Neamţ 11.—In comuna Călugăreni, un grup de legionari sub comanda studentului Cavril Vlad, a ţinut o consfătuire în casa unui sătean, criticând guvernul pentru măsurile de ordine care au fost luate. Cei 11 legionari au fost arestaţi şi înaintaţi parchetului de Neamţ.

Contra legionarului Gavril Vlad s'a deschis acţiune publică conform art. 11 din legea Mârzescu.

Procesul va fi judecat azi conform legii micului parchet.

Consfătuiri în vederea măsurilor de ordine

Bucureşti 11. — Dl. D. Iuca ministru de interne, împreună cu d. subsecretar Bentoiu, a avut eri o consfătuire cu d. Djuvara ministrul justiţiei.

S'a discutat asupra măsurilor de ordine şi a noilor circulări care vor fi date autorităţilor din ţară.

*

Bucureşti 11.—Eri după amiază a avut loc la ministerul de justiţie o importantă consfătuire prezidată de d. Ministru Mircea Djuvara.

S'a cercetat un ante proiect de lege al presei şi s'au studiat apoi modificăriie pe care guvernul voeşte să le aducă legii controlului averilor în ce priveşte fraudarea banului public.

INVITAŢIE LA CONGRESUL Funcţionarilor judecătoreşti

Comitetul organizator al Congresului acestui corp de slujbaşi, cd are loc la Iaşi, în zilele de 12, 13 şi 14 Septembrie a. c. a trimis nominal după anuar tuturor D-lor Magistraţi şi Avocaţi din Judeţul Iaşi, o călduroasă invitaţie. Persoanele care eventual, sînt rugate să se considere invitate.

Ordinea de zi a Congresului este următoarea:

Mâne Sâmbătă 12 Septembrie dimineaţă: Prezentarea congresiştilor: Stabilirea identităţei: Cuartiruirea: Vizitarea oraşului în corpore.

După amiază: dela orele 16 la 17.30; Consfătuirea intimă între colegi asupra: a) Constituirei biuroului şi b) Desemnărei persoanelor ce vor lua cuvântul.

17 30—18 Constituirea biuroului.

18—20 Stabilirea ordinei vorbitorilor.

Duminică 13 Septembrie dimineaţă: 10—11 Te-Deum; 11—13 Şedinţa festivă de deschiderea Congresului.

După amiază: 15.30—20 Discuţiuni cu privire la: 1) Inaintarea pe loc şi în clasă; Acordarea sporurilor de salar în cadrul legei (pe organizare) actuale. 2) Salarizarea; Ajutorul familiar; Chiriile: Ajutorul de înmormântare: 3) Gradaţiile; 4) Pensionarea funcţionarilor Judecătoreşti; 5) Orele de muncă în raport cu aglomerarea lucrărilor; 6) Comisiunile disciplinare; 7) Chestiuni speciale privitoare la funcţionarii titraţi; 8) Chestiuni speciale privitoare la personalul Corpurilor de Portărei şi a Cărţilor Funduare; 9) Ridicarea stărei morale a funcţionarilor judecătoreşti; 10) Alte chestiuni de ordin profesional.

Luni 14 Septembrie dimineaţă: Continuarea discuţiunilor (ce eventual ar mai rămâne) din ziua precedentă. Discutarea şi votarea moţiunei.

După amiază: Şezătoare artistică literară.

Congresul în toate cele trei zile va avea loc la Teatru Naţional din Iasi.

Condamnarea unui ofiţer

Braşov 11. — Consiliul de Război din Braşov a judecat eri procesul locotenentului Diaconescu care a tras cu revolverul asupra unui maior din Bacău, prins în flagrant delict cu soţia sa.

Consiliul de război l'a condamnat pe locot. Diaconescu la 3 luni închisoare pentru lovirea superiorului şi crimă neizbutită.

Accidentele din portul Constanţa

Constanţa 11 — In portul local s'au produs două accidente de tren.

O locomotivă care manevra la dana 26, a isbit din vina mecanicului două vagoane în care se încărcau păsări.

Au fost răniţi exportatorul Eberhard, mecanicul Neacşu Dafinov şi 5 muncitori dintre cari unul e în stare gravă.

Au fost omorâte câteva sute de păsări.

*

Din cauza unei greşeli de semnalizare un tren plin cu emigraţi din Polonia, ce urmau să se îmbarce pentru Palestina s'a isbit cu ultimul vagon de un parapet de la linia de garaj.

Vagonul a deraiat şi puţin a lipsit să nu se răstoarne.

Au fost răniţi câţiva emigraţi.

Pistruii îi înlăturaţi sigur cu unicul preparat inofensiv: Lotiunea Khasya.

Depozit: Farmacia Pollak Str. Ştefan cel Mare Telefon 235

ARTA desăvârşită a lucrului de mână în PERDELE, CUVERTURI, FEŢE DE MESE etc. o admiraţi la EXPOZIŢIA MAGAZINULUI

„LA GHEM"

STR. ŞTEFAN CEL MARE 2 (lângă Fraţii Hirschensohn)

ORA 12

O apropiere între ţărănişti şi d. Vaida?

Bucureşti 11.—Ziarul „Viitorul" oficiosul guvernului, ocupându-se de situaţia din partidul naţional ţărănesc afirmă că d-nii prof. Costăchescu, Potârcă şi Călinescu ar fi somaţi pe d. Mihalache să provoace o clarificare faţă de atitudinea d-lui Maniu.

Cum d. Maniu a refuzat să ţie seamă de sfaturile conducerei, chestiunea va veni în faţa comitetului executiv, unde—oficiosul guvernului crede—se va pune şi problema şefiei.

„Viitorul" mai afirmă că se vorbeşte de o apropiere a vechilor ţărănişti de d. Vaida, urmând a se proceda la izolarea d lui Maniu în politica internă.

Bineînţeles versiunile oficiosului guvernului trebuesc primite sub rezervă.

Instalarea d-lui Iamandi

Bucureşti 11.— Azi dimineaţă a avut loc instalarea d-lui V. Iamandi la ministerul cultelor.

A asistat d. Al. Lapedatu şi numeroşi parlamentari.

Două fetiţe carbonizate

Cernăuţi 11.— Femeia Nastasia Fedorovici din com. Vrânceni, a făcut focul în cuptor şi apoi a plecat de acasă.

Fiicele sale Maria şi Caterina în etate de 4 şi 6 ani uscându-se lângă foc s'au aprins şi au murit carbonizate.

Femeia, aflând nenorocirea, a înebunit.

Informaţii

x La primăria Bucium s'a oficiat căsătoria d-lui Dimitrie Volanschi prim preşedinte al Inaltei Curţi de Casaţie, cu d-ra Ana Severin, inspectoare generală a şcolilor normale de fete din ţară.

x „Luna Moldovei" începe oficial la 15 Septembrie, dată când intră în vigoare reducerea de 50 şi 75 la sută pe c. f. r.

La 20 cr. va avea loc solemnitatea inaugurării expoziţiei.

x Cardianul Al. Pasărică dela comisia IV a fost trimis în judecată pentru că a lovit un măcelar din Hală.

Cu jumătate de preţ

am pus în vânzare: stofe ptr. haine bărbăteşti, stofe pentru uniforme şcolare, stofe pentru rochii, pardesie şi paltoane de damă, mătăsuri, diftinuri, zanana, pichet, zefiruri, dejalen, galanterie şi tricotaje

LA RULETA

Str. I. C. Brătianu 135

vis-a-vis de Sfl. Spiridon

Preferaţi cel mai bun antinevralgic DALIN

DOCTOR

SOLO SCHREIFEL

Specialist în Boli de piele Venerice, syfilis

Diagnostic precoce al syfilisului prin examenul ultramicroscopic

Diathermie

Raze Ultra Violete

consultaţii şi tratamente

7—10 dim. şi 2—9 seara

Str. Anastasie Panu 70

(vis-a-vis de Palatul Administrativ)

INŞTIINŢARE

Se aduce la cunoştinţă generală că

Aparatele de Radio HORNYPHON

Model an 1937 expuse în prezent la Expoziţia Internaţională din Viena au sosit la Chişinău şi se pot vedea zilnic în salonul nostru

„Radio-Salon" Milştein

CHIŞINAU, str. Reni 44 — Telefon 191

Epitropia Generală a Casei Sfl. Spiridon din Iaşi

Aduce la cunoştinţa generală că în ziua de 23 Sept. a. c. orele 10, va ţine licitaţie publică cu oferte închise în cancelaria Epitropiei din Iaşi str. I. C. Brătianu 144, pentru arenzarea păcurei, combustibil necesar Spitalului Central şi Institutului Grigore Ghica Vodă din Iaşi, cantitate până a 120 de vagoane.

Licitaţia se va ţine în conf. cu art. 88—110 incl. din Legea Contabilităţei Publice, Reg. O. C. L. normelor publicate în M. O. No. 127 din 4/VI/931 şi a Oficiului de Raţionalizare ale Ministerului Industriei şi Comerţului, şi condiţiunile prevăzute în Caetul de Sarcini.

Toate persoanele care vor lua parte la licitaţie vor depune pe lângă ofertă şi o garanţie de 5 % în numerar sau efecte garantate de Stat pe valoare de numerar la cursul zilei.

Oferte se vor face numai în conformitate cu caetul de sarcini, care poate fi văzut în ori ce zi de lucru între orele 8-12 în localul Epitropiei, str. I. C. Brătianu 144, Serviciul Technic.

Şeful Serv. Technic,
Inginer, Kieser
Secretar, D. V. Samson

Epitropia Generală a Casei Spitalelor şi Ospiciilor Sf. Spiridon din Iaşi

PUBLICAŢIUNE

Se aduce la cunoştinţa celor interesaţi că în ziua de 25 Septembrie 1936 ora 11 se va ţine în localul Epitropiei Generale a Casei Spitalelor şi Ospiciilor Sf, Spiridon din Iaşi Str. I. C. Brătianu No. 144, licitaţia publică pentru închirier a apartamentului din Iaşi. Un apartament pe strada Ştefan cel Mare No. 38.

Licitaţia se va ţine în conformitate cu art. 88—110 inclusiv din Legea Cont. Publice, Oficiul Central de Licitaţii normele publicate în M. O. Nr. 127 din 4 Iunie 1931.

Garanţia va fi de 5% asupra ofertei în numerar sau efecte garantate de Stat pe valoare de numerar.

Caetul de sarcini şi orice alte informaţiuni se pot vedea în orice zi de lucru între orele 8—12 la Serv. Domenial.

Parcele de vînzare în Alea Principesa Maria

A se adresa la Banca Emanoil Marcovici, Iaşi str. Ştefan cel Mare No. 15.

Voiajuri Hapag spre Ţările Mării Mediterane efectuate cu luxosul vapor „Milwaukee"

II. Italia, Grecia, Turcia, Palestina, Siria, Egipt, Sicilia. 17 Septembrie—10 Octombrie

III. Riviera, Spania, Africa de Nord, Gibraltaru, Insulele Canare, Madera, Portugalia. 12 Octombrie—30 Octombrie

Voiajuri de studii şi plăcere spre America de Nord, Sud şi America Centrală. *Preţuri adaptate timpului Cu Hapag se voiajează minunat*

Informaţiuni, prospecte şi inscrieri la Hamburg — Amerika Linie S. A. R. Bucureşti, Calea Victoriei 84 Telefon 3.62.42

Pilula de Sănic, nu produce dureri

ANUL XXXII No. 8831

ABONAMENTE

Lei 350 . . . . pe un an
„ 180 . . . . „ 6 luni
„ 90 . . . . „ 3 „
„ 1000 . . Instituții publice

ATELIERELE TIPOGRAFICE
IAȘI. — STR. LAPUȘNEANU 37

Telefoane { Redacția 391 / Administrația 394 / Serviciul de noapte 367

OPINIA

Ziar popular cotidian

DUMINICA 13 SEPTEMBRIE 1937

Premii Gratuite
SERIA 67-a
BON No. 37
TE DOR DINȚII? DĂTH

Noile măsuri ale guvernului

Tabere de muncă sau lagare politice?

Guvernul actual a anunțat noi măsuri de ordine.

In treacăt fie zis, ne îndoim că măsurile preconizate vor putea fi traduse în fapte pentru a întrona liniștea și disciplina necesară unei țări.

Impresia unanimă e că guvernul a încercat să salveze, pentru moment, aparențele.

In orice caz în cadrul măsurilor de ordine s'a anunțat hotărârea de a se întemeia tabere de muncă.

Neechitabilitatea acestei măsuri poate un simplu bluff a fost discutat într'unul din partidele anterioare de directorul ziarului nostru care o consideră o operă politică de vorbe goale.

Perfect adevărat!

S'ar putea totuși întâmpla ca guvernul să treacă la realizarea ei.

Cred că nu ar fi pentru nimeni din țara aceasta o surpriză... ba dimpotrivă!

Dar care-i rostul acestor tabere de „muncă" ?

Muncă obligatorie pentru „utilitatea publică", desigur că nu; căci nu se poate realiza.

Atunci, lagare politice ? Probabil.

După rațiunea de stat care planează viața publică dela un anumit timp, și după toate manifestările politico-fasciste ale guvernului, ne putem aștepta la acest aspect, sus la adăpostul „taberelor de muncă".

Se încearcă o canalizare a forțelor tinerești spre o nouă mentalitate subordonată ideii de stat. Este o concepție a fasciei.

Printr'o uniformizare a rațiunii, întocmai ca într'o cazarmă, individui dispare în favoarea idei de tot sau de grup, care poate fi mânuit cu mai multă abilitate, după bunul plac al unui singur conducător.

O organizație, prin urmare, de stat, para-militară, în care primează forța și manifestările sportive, în dauna spiritului.

Ne aflăm la începutul unei perioade a crizei intelectuale.

VALENTIN GR. CHELARU

Călătoria regelui Angliei

Cu prilejul recentei călătorii, se știe că regele Eduard VIII al Angliei a vizitat și Istanbulul (Constantinopol) unde i s'a făcut o primire entuziastă. In clișeu, Regele Angliei (în stânga), condus în automobil de d. Kemal Atatürk, președintele Turciei.

Se știe că de acolo, regele Eduard s'a dus la Viena unde s'a întâlnit cu președintele Miklas.

UN NOU MINISTER?

Al ordinei publice și educației tineretului

Un cunoscut om politic guvernamental, ni-a declarat că înainte de inaugurarea sesiunei Corpurilor Legiuitoare, guvernul se va complecta cu un nou minister.

Va fi un minister cu titulatura: *al ordinei publice și al educației tineretuui.*

Informatorul ocazional, (deobiceiu bine informat), ne-a mai spus că titularul noului minister va fi — se pare — d. prof. Victor Cădere, fostul ministru al țării la Varșovia.

Se știe că d. Cădere a mai avut — acum 4 ani — însărcinarea de a veghea la ordinea publică și s'a achitat cu deplin succes de această misiune.

Succes feminin

Aviatoarea americană **Beryl Markham** a întreprins un frumos raid, străbătând Atlanticul în zbor, dela New-York până în Anglia.

Din toată lumea

Hipnotizare chimică

In legătură cu procesu trotzkiștilor de la Moscova, ziarul englez „Sunday Express" dă o informațiune senzațională.

Se știe că în timpul procesului, cei 16 acuzați, în frunte cu Zinoview și Kamenev, au stat indiferenți, și-au recunoscut vinovăția, ba chiar au cerut să fie condamnați.

Această atitudine nefirească (scrie „Sunday Espress") se datorește faptului că cei 16.. au fost hipnotizați pe cale chimică. Adica, li s'a injectat un stupefiant compus din scopolamină, cloral și alte droguri, care suprimă memoria și voința. Individul inoculat spune și face tot ce i se ordonă; ca un hipnotizat.

Se poate însă că acest stupefiant miraculos să fie o invenție...a ziarului englez...

Sfârșitul lumii!...

James Jeans, un demn urmaș al lui Flammarion, a anunțat decurând într'o revistă de astronomie din Londra o știre alarmantă. Și anume, că nu peste mult timp se va produce... sfârșitul lumii!...

Teoria învățatului londonez diferă mult de aceia a lui Simon Laplace, după care la început soarele forma o enormă nebuloasă din care mai târziu s'au detașat mai multe plante (Neptum, Saturn, Venus, etc).

Astronomul englez susține că la originea creațiunei soarele avea încă un concurent—un alt soare, — care ciocnindu-se cu primul a dat naștere unui corp incandescent. Acest corp solidificându-se, s'ar fi despărțit în două, formând două planete: Luna și Pământul. Astrul nopții însă tinde a se apropia mereu de Pământ și nu mai este mult până când ciocnirea dintre cele două planete va fi inevitabilă.

Atunci va fi sfârșitul lumii. Luăm act!

Un testament curios

In orașul Los Angeles (America) a murit zilele trecute un mare bogătaș, care a lăsat un testament destul de original. Defunctul era în vrâstă de 95 de ani și până în ultimele clipe ale vieții, se bucurase de o sănătate perfectă.

„Secretul longevității mele stă în faptul că am știut să mi trăesc din plin viața" — scrie dânsul în testament.

„Am băut mai mult „Whysky" decât apă. Am jucat cărți, mi-am pierdut nopțile cu femei; însfârșit nici odată n'am pierdut ocazia să mă distrez cum e mai bine".

Nici chiar în în pragul morții, americanii nu sunt serioși!

Diplomația femeilor

Până'acum, aprigele feministe se puteau mândri cu două femei, cari au cucerit importante posturi diplomatice: D-na Kolontay, reprezentanta Rusiei Sovietice la Stokholm și d-na Ruth Bryan Owen, ambasadoarea Statelor-Unite la Copenhaga.

Se vede însă că femeile nu se prea pricep în politică, devremece n'au știut să-și aranjeze situația! Guvernele celor două țări s'au dispensat de serviciile reprezentantelor lor, pentrucă acestea, dintr'un exces de sentimentalism, au impins lucrurile prea departe...

D-na Kolontay a fost rechemată la Moscova, învinuită de amestec în complotul trotzkist; iar d-na Ruth Owen—și mai grav—, a fost demisă din pricină că și-a oferit inima, unui chipeș căpitan danez!...

Ambasadoarea Statelor-Unite a dat dovadă de puțin patriotism.

Și-a întrebuințat toată... diplomația, spre a fi pe placul unui ofițer străin!...

Salvările cu parașuta

Încă din anul 1926 s'a decretat în Anglia, că niciun avion nu poate să părăsească aeroportul dacă nu are parașute pentru pasageri. Grație acestei precauțiuni, până'acum au fost salvate dela o moarte sigură, circa 200 de persoane.

In Statele-Unite, din Ianuarie 1919 și până astăzi, aproape o mie de persoane au scăpat de moarte—cu ajutorul parașutei.

La Londra a luat ființă o asociație cu numele de „Clubul parașutiștilor". Toți membrii acestui club trebue să aibă la activul lor cel puțin o salvare cu parașuta.

Marile pregătiri pentru „Luna Moldovei"

Complectările la Parcul de la Copou - „Expoziție fructelor" - Cură de struguri - Distracții deosebita Noui pavilioane - Serbări culturale

Invitarea M. S. Regelui

Primăria continuă cu febrilă intensitate preparativele în vederea „Lunei Moldovei".

D. primar Osvald Racovită este zilnic prezent pe teren unde conducătorii serviciilor municipale, d-nii arh. Grumăzescu, ing. Pettrow și Pfeifer, lucrează de zor la amenajarea, complectarea și înfrumusețarea expoziției din „Parcul regele Carol II".

*

Pavilioanele existente în parcul din deal au început a fi complectate de către firmele expozante.

Concomitent se lucrează la construcția pavilioanelor mari, care vor fi alocate orașelor Moldovii, Basarabiei și Bucovinei.

Până la 20 crt. expoziția va funcționa normal, în totalitatea ei.

*

Ieri d. Racovită a lucrat cu d. Spiridon Irimescu, delegatul „Sindicatului Viticol". Pe tot timpul „Lunei Moldovii" va funcționa în parc o „Expoziție a fructelor" cu o secțiune „cură de struguri".

Vor expune specimene de fructe și struguri din toate sindicatele viticole din Moldova întregită.

*

Parcul distracțiilor va întrece în grandoare pe acela din anul trecut.

Manageri specialiști au luat contact cu d. Racovită care a aprobat aducerea de distracții care vor face deliciul celor mici și mari.

*

Se anunță numeroase festivități în cadrul „Lunei Moldovei".

Guvernul, care la 27 crt. va fi la Iași, cu vizita și expoziția.

Vor mai fi și festivități culturale, ca: centenarele Academiei Mihăilene și Academiei de Arte-Frumoase, prezidate de d-nii miniștri dr. Angelescu și Victor Iamandi.

Pregătiri „ad-hoc" se fac în vederea acestor festivități anunțate pentru finele lunii Octombrie.

D. ministru Iamandi, a anunțat pe d. Racovită, că în audiența avută la Suveran, a invitat pe M. S. Regele, ca să prezideze centenarele.

Suveranul a binevoit să accepte și a cerut să se trimeată din timp la Palat, programul în detalii.

Primăria, între altele va reconstitui vechiul Arc de Triumf care lega odinioară Liceul Național de Școala de Belle-Arte. (In scară redusă, vechiul ornament ieșan poate fi admirat la expoziția dela rond).

*

Vor fi multe surprize cu prilejul „Lunei Moldovii" edilii neprecupețind nici un efort și sacrificiu pentru a face agreabilă șederea moldovenilor, câteva zile, în orașul drag tuturor românilor.

REX

Moartea unui copil al aerului

Sblt. Mihail Platon

Un nou accident de aviație lasă încă un gol între copii aerului dela flotila locală.

De astă dată victima este un tânăr Sub. Lt., plin de elan și dor de muncă îndrăgostit de pasărea zburătoare care-l stăpânea încă din fragedea-i copilărie,—fiu al Iașului în vârstă de 23 ani.

S'a pierdut din cauza unei ceți care i-a făcut drumul necunoscut,—cum poate mulți din cei ce-l cunosc n'au putut să-l pătrundă, n'au putut să-l înțeleagă.

Mihai Platon (așa se numește tânărul Sub. Lt. căzut atât de curând prada morței), a fost camaradul de joacă a copilăriei mele, el m'a învățat să iubesc și să mă apropii de cei cu care soarta nu fusese prea bună, el m'a învățat că un copil e dator a te gândi la ziua de mâine, când lipsa tatălui te obligă să te lupți singur în viață, și el m'a învățat a cunoaste și a prețui modestia.

Invățat cu nevoile, munca i se părea un mijloc de recreare, și ajutat de o voință nestrămutată, îl văd înlăturând orice piedică, pentru a intra în Liceul Militar Iași, unde mulți intrau pentru frumusețea uniformei, pe când el întrezărea, pe lângă dragostea ce o avea față de frumoasa carieră a armelor —și venirea unor zile mai senine pentru el și ai lui.

Absolvind Liceul, stăpânit de chemarea lăuntrică pe care o au toți acești fii ai aerului, intră în cadrele aviației, căreia își închină viața sfidând moartea năprazncă.

Astăzi, într'o zi friguroasă de toamnă, când parcă și natura ia parte la durerea unei mame dezolate, pleacă din mijlocul nostru Sub-lt. Mihai Platon; pleacă lăsând un gol în societate, despărțindu-se de camarazii lui, care l-au iubit, de noi care am crescut cu el admirându-i eroismul și tenacitatea cu care s'a luptat contra impedimentelor, pe care viața i le-a așternut în cale; învigându-se pe sine însuși ca să-și pună tot sufletul în cumpăna destinului; pentru realizarea unei vieți mai omenoase mamei bătrâne, care se jerfea alături de toți ce avea mai scump, de tot ce-i mai scump, de tot ce-i era mai drag, alături de speranțele viitorului ei.

Te-ai dus întocmai cum se pierd fructele unui pom, prin venirea unei toamne prea timpurii.

Toamna ta, trebuia să fie mult mai departe drag prietene, toamna ta ne-ar fi dat fructe mult prea minunate; însă și celui ce ne conduce îi sunt dragi oameni ca tine, prețuindu-i mai mult și dintr'un spirit de egoism nici repește prea curând dintre noi.

Iar dumneta bună mamă, fii mândră de alegerea ce o face azi Dumnezeu, servindu-ți aceasta ca o consolare, căci nu toate mamele au această mângâiere.

Noi ăștilanți, camarazii și prietenii tăi, luându-te de exemplu, îți vom păstra memoria neștirbită, rugând pe bunul Dumnezeu, să te odihnească în pace.

P. PATRON, student

Tipuri ieșene dispărute

Moș Tulboacă

de RUDOLF SUȚU

In străzile liniștite și pașnice ale Iașului de altă dată, pe la casele oamenilor era văzut din când în când o căzătură de om, mărunțel, slăbuț, între două vrâste, căruia i se spunea Tulboacă. Toată lumea așa îl știa, așa îl chema. Tulboacă era cunoscut în tot Iașul și pe la casele boerești și în Tătaraș și în mahalaua Țicăului. Era vioi, mergea repede, plin de nervi, colindând orașul desdedimineața până seara târziu, când de-abea ținându'l picioarele, se'ntorcea acasă la dânsul, în strada Gafencu, oploșit acolo într'un fel de odae dintr'o șură a lui Iancu Morțun. Iancu Morțun cunoscut de ieșeni ca om gospodar și plin de bunătate, îi dăduse un locușor lui Tulboacă, pentru ca să se odihnească, știindu'l om de ispravă și priceput în toate și lucrul acesta îi plăcea și de aceia l'a ajutat cât a putut. Azi, moș Tolboacă își făcea drum la Liceul Național. El deschidea portița din ogradă și cu pași repezi, ca și cum cine știe ce treabă îl aștepta aici, intra de-adreptul în cancelaria liceului, întrebând dacă nu e nevoe de dânsul, la vre'o treabă.

Ii ieșea înainte fostul nostru profesor de franceză Victor Castan și în românească îi spunea: Moș Tulboacă, ce vrei? Scotea Castan, în bunătatea lui, câțiva bani din buzunar și punându'i în mâna lui Tulboacă, adăoga:—să'ți meargă în plin azi.

Pe coridorul din spre cancelarie, se auzeau pași greoi apropiindu-se: se știia cine trebue să fie, chiar el Vasile Burlă, directorul liceului. De departe Burlă zărea pe Tulboacă și îi striga: Vino mâni dimineață la 5, mergem la vânătoare.

A doua zi dimineața Tulboacă era văzut la portița din modesta casă a lui Burlă, în strada Florilor, așteptând să ieă în primire tot „echipamentul" de vânătoare și pornind împreună cu ceilalți vânători spre iazul lui Beldiman, după vânătoarea de rațe sălbatice.

După ei toți veneau în lătrături groaznice, vre'o 3-4 câni de ai lui Burlă, dați în grija lui Tulboacă. Și ajunși acolo la iaz, cea dintâi treabă a lui Tulboacă era să fugărească câinii după... vânat. Fugea Tulboacă fugeau și câinii, până ce pe sus, deasupra capetelor vânătorilor,

Continuarea în pagina 2-a

ATENȚIUNE!

Două zile! Azi și mâine!

Numai ASTĂZI, DUMINICĂ și MÂINE LUNI vă puteți REÎNOI la TOATE COLECTURILE,

LOZURILE
PENTRU CLASA A III-a A
LOTERIEI DE STAT

CARE SE TRAGE MARȚI 15 SEPTEMBRIE, ora 9 dimineața, la Fundația Carol din Capitală.

LOTERIA DE STAT

Școala începe

Ciorapi de copii
cu talpa quadrubu întărit
Lingerie ptr. copii
Flaneluțe și chiloți
Jachete ptr. copii
călduroase și practice cu fermoar
PULOVERE
în toate mărimile

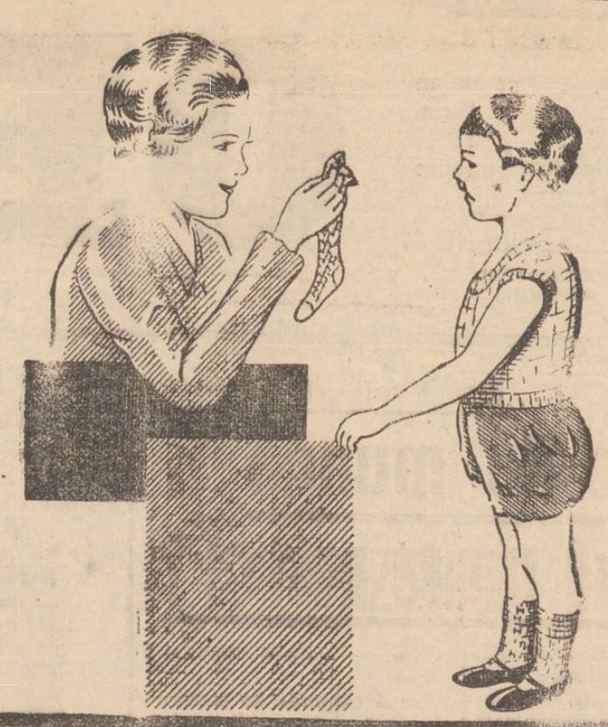

TRINACO

TRINACO

Sucursala Iași — **Str. Ștefan cel Mare 11**

S'a reîntors din București d-l
M. A. GOLDȘTEIN
Proprietarul magazinului
„TRIUMF"
asortându-se cu STOFE pentru costume, pardesie și demiuri. Trenchcoaturi și fulgarine. Raion pentru confecționat mantouri și haine de damă.

ÎN TOATE COLȚURILE LUMEI
Răspândită

Din Copou până'n Ciric
Dela mare până la mic
Iau pilule de Slănic.

CINEMA SIDOLI
cu prețuri excepționale de vară
Tinerețe
— Viața în Rusia de azi —
Delicioasă comedie muzicală, pusă în scenă de regisorul filmului „Toată lumea râde, cântă și iubește" și cu muzica de acelaș compozitor. Interpretat de Simonov Melnikov, Seimo Pavlicov și Obundska, somitățile Teatrului din Moscova.
Urmează:
Noile minuni dela Maglavit
Audiența lui Petrache Lupu
la M. S. REGELE
Majestatea Sa botează copilul ciobanului și Copilul Străzei
Sâmbătă și Duminică dimineața la orele 9 jum MATINEURI SPECIALE
Complectare:
JURNAL SONOR CENTURY

Pilulele de Slănic: purgativul ce nu face dureri.

Liceul de băeți și liceul comercial
M. KOGALNICEANU
DIN IAȘI STR. C. A. ROSETTI 4

Se primesc elevii reușiți la examenul de admitere în clasa I-a dela Liceele statului.

Se fac reduceri de taxe școlare și se admite plata în rate lunare, la toate clasele de liceu și comerț.

Cancelaria deschisă între 8—13 a. m. și 4—6 p, m. *Direcțiunea*

O problemă specială care preocupă Biserica

Chestiunea parohie ,-încă o armă a stiliștilor-Postul Sf. Petru provoacă nedumerire - O cerere a preoților dela Neamț și Baia

Fixarea datei Paștelui pe anul 1937 prezintă oarecare nedumerire pentru credincioși deoarece *postul Sf. Petru va fi numai de o zi.*

Preoții,—mai ales cei de prin județele Neamț și Baia care sânt contaminate de stilism—au intrat la grijă.

Chestiunea pare a fi destul de complicată pentru acești preoți, cu atât mai mult cu cât eălugării stiliști speculează această orânduială a postului Sf. Petru.

O propunere au făcut clericii din Județele Neamț și Baia în privința postului Sf. Petru: Să se menționeze în calendarul arhiepiscopiei Iașilor ca norodul să ție postul o săptămână, — cel puțin în cele două județe,

Preoții arată că astfel de schimbări s'au mai făcut calendarului prin timpul războiului, din inițiativa conducătorilor de eparhie, fără a mai fi puse în discuția Sf. Sinod.

Urmează ca această propunere să fie studiată de I. P. S. Mitropolit Nicodem.

•

Cazurile acestea calendaristice ne amintesc de înțeleptele vorbe ale Mitropolitului Dorotheos dela Constantinopol.

Cu prilejul vizitei la Iași a I. P. S. Dorotheos, l-am întrebat cum ar putea fi lămurit norodul în privința calendarului? Și înalt Prea Sfinția Sa mi-a răspuns:

„In nici un caz, nu cu canoane. „Nu este în treaba norodului să judece actele canonice și științifice ale bisericii, căci riscăm să intrăm în erezie"...

Deasemenea, părintele prof. univ. Valeriu Iordăchescu într'o altă discuție, a declarat: „Poporul trebuește ținut departe de misterile canoanelor".

Aceste sînt niște mari adevăruri care trebuesc luate în seamă.

Așa că, și în privința postului Sf. Petru, cuvântul bun și înțelegător, poate da rezultate acolo unde sălășluește misticism,— cum e cazul în satele noastre. GR. SPIRU

Hemoroizi!
Devii rău dispus, nervos și lipsit de bucurie. O stare grozavă. Durerile insuportabile trebue să fie înlăturate și vă sfătuim să întrebuințați SUPOZITOARELE HEMORRHOIDALE *ANUSOL* „GOEDECKE", atât de recomandate de medici. Remediul este cunoscut în toată lumea și vă veți bucura văzând cât de repede și sigur durerile Dv. sunt înlăturate. Supozitoarele Anusol se găsesc la farmacii. 6

NEMȚOAICĂ la doi copii se caută urgent, adresa la ziar sub 9/IX.

DACTILOGRAFA, bacalaureată, posedând și mașină de scris, caută post. A se adresa la ziar sub *„Dactilografă"*.

DOUĂ CAMERE luminoase la subsol, de închiriat în str. Vasile Conta No. 21. A se adresa C. Staig Str. Trei Erarchi 9.

PIERDUT Buletinul Biroului Populației Iași No. 90780 din 10 Noembrie 1925 pe numele de Navicova Aneta din strada Păcurari No. 37.

Cine-l va găsi și va uza de el, și nu-l va depune autorităților în drept, va suferi consecințele legei. Acest buletin se declară nul.

Al constipației inamic E pilula de Slănic.

Mâine la parcul sportiv

„Ceahlăul"-P. Neamț contra Macaby - Hacoah

pentru „Cupa României"

„Cupa României" a pus în mișcare echipele locale „Victoria cfr," și „Macaby-Hacoah. Secunde, va primi mâine replica „Ceahlăului", merituoasa grupare nemțeană, care a desfășurat o frumoasă activitate în cursul vacanței.

Oaspeții practică un joc rapid și au un suflu inepuizabil. Nemțenii vor să termine în victorioși, deaceea deplasează cea mai bună formație.

Macaby-Hacoah, va prezenta un unsprezece, tânăr, din care fac parte achizițiile: Kelmer și Coifman. Jocul începe la ora 3 d. a. precis — presupunându-se că vor fi necesare unele prelungiri. Arbitrează d-l Lt. Ghermănescu-Bacău.

„Textila" pleacă la București, unde va întâlni puternica formație divizionară „Macaby".

Rezultatul pentru „Textila" în mare măsură depinde de felul cum se va comporta linia de mijloc. Nutrim speranța, că reprezentanta noastră, va face și imposibilul ca să termine onorabil, în jocul ce-i permite să debuteze în fața publicului bucureștean.

•

Victoria c. f. r. se deplasează la Suceava, unde va susține primul match oficial din acest sezon, cu „Cetatea Sucevii", pentru „Cupa României" Victoria c. f. r. va deplasa o echipă complect schimbată, care va asigura se spune, campioanei districtuale, dreptul de a juca și în al doilea tur. Cu această ocazie Semy Mayer, își va face reintrarea în echipa ceferiștilor.

După cum se vede „Textila", Victoria c. f. r. și Macaby-Hacoah, vor înfrunta echipe care vor să le îngenuncheze. Vom vedea.

SEM.

Crema Khasya hrănește epiderma, netezește pielea și strânge porii
Depozit Farmacia Pollak
Str. Ștefan cel Mare Telefon 239

Informații

x Serbare la Strand — În urma înțelegerii avută cu direcțiunea Strandului, Serbarea anunțată pentru ziua de 10 Sept. s'a fixat pe Duminică, 13 Sept. ora 8 seara.

Publicul este rugat a lua parte la această serbare în folosul Căminului Blocului pensionarilor din Iași.

x D-ra Renée Michelsohn și d. C. Vlad, roagă rudele și prietenii să ieie parte la cununia lor religioasă, care va avea loc Marți 15 Septembrie ora 7 seara la templul Iurist-Râpa Galbină, (lângă Podsudek).

x Amânare — Reprezentația revistei „Panorama" dată de d. Hermao Braunștein, ce trebuia să aibe loc astăzi Sâmbătă 12 Septembrie, ora 9 seara, la Cinematograful „Phoenix", se amână din motive neprevăzute pe o dată ulterioară, care va fi anunțată prin afișe și ziare.

Biletele vândute rămân valabile.

x Funcționarii judecătorești care participă la congresul de astăzi, sunt rugați a păstra biletele de tren cu care au venit la Iași. La înapoiere vor viza acest bilet și se vor întoarce în localitățile respective în mod cu totul gratuit.

x Laboratorul de analize medicale, chimice și microscopice Dr. Ratianu autorizat de Minist. Săn. Publice, execută analize complecte de urină, spute, secrețiuni, etc. precum și orice analize ce interesează industia, comerțul și hgiena sanitară. Iași, Cuza-Vodă 48.

Tipuri ieșene dispărute

(Continuare din p. 1-a)

apăreau cârduri de rățe, pe cari le ochea Burlă și le dobora la pământ.

Iar spre seară, prin rohatca Păcurarilor, în urma vânătorilor pășea sprinten Tulboacă cu rățile în mână și cu fel de fel de învălitori pe spate, încât de abea i se mai vedea fața.

A doua zi, Tulboacă, sculat desdimineață, urca repede strada Carol, chemat de conu Iancu Prăjescu.

In vechea casă a Prăjeștilor, peste drum de Universitate, astăzi a d-lui Neculai Crupenschi, se primea ori când și lumea din Iași alerga în totdeauna când conu Iancu Prăjescu și cucoana d-sale, coana Profiriță o primea.

Erau sindrofii așa cum în lumea moldovenească se puteau vedea. Știindu-l vioi și indemânatec, Iancu Prăjescu îl întrebuința pe Tulboacă să ajute la primirea lumei și la prima tratarisire și așa, înainte de a începe petrecerea, Tulboacă își punea o pestelcă înainte, își îmbrăca o haină neagră și cu o tablă mare în mâini intra în salonul cel mare plin de lume.

Se ducea dela unul la altul, rugând pe fiecare să se servească: luați boerule un pahar de șampanie, luați biscoturi, luați și bomboane.. și, după ce tablaua se golea, Tulboacă venea repede înapoi cu tablaua plină și din nou înghiia lumea să iea, să bea și să ronțăe din bomboanele pe cari conu Iancu Prăjescu le comanda dela cele două mari cofetării deatunci: Tuffli și George.

Iar de ajunul lui Sf. Vasile, când Tulboacă vroia să-și mai umple buzunările cu gologani, se îmbrăca așa ca să nu'l cunoască nimeni, mergând cu uratul din casă în casă, pe acolo pe unde dânsul era cunoscut. Dacă cumva era alungat, își scotea Tulboacă pe dată masca și spunea: Pe Tulboacă îl alungați, se poate cucoane...

Și, pe când se speriase tot orașul ca și'a făcut apariția în Iași... Jack Spintecătorul, la Tulboaci era scăparea. Il chemau părinții copiilor, când la o casă, când la alta și Tulboacă ședea nopți întregi, veghiind ca să nu intre pe poartă... Jack Spintecătorul. — „Il spintec eu, până să spintece el copiii",... așa vorbea ei celor din casă, ca să'l audă copiii și să se liniștească.

...După ce a îmbătrânit, s'a lăsat de toate. Cu banișorii adunați și pe cari i'a pus să dea procente la „banca dela Palat", Tulboacă și'a trăit restul de viață, în odihnă și în pace.

Și a trăit Tulboacă până la 80 de ani.

RUDOLF SUȚU

Bărbatul impotent este un neglijent, nu un bolnav

Este inadmisibil ca bărbatul care simte că-i scad puterile sexuale, să nu ia toate măsurile pentru prevenirea impotenţei.

Acest lucru este cu atât mai evident, cu cât avem în tabletele RETON leacul cel mai eficace pentru tratamentul neputinţei sexuale.

Tratamentul cu RETON este foarte simplu: se iau trei tablete pe zi, iar efectul se simte puternic sigur după trei zile de cură.

Tubul de RETON conţine 25 pastile, adică o cură de 8 zile.

Tabletele RETON sunt la îndemâna oricui, datorită preţului scăzut de 98 lei tubul.

La toate farmaciile şi drogheriile din ţară.

Cronica judiciară

Conflict politic în cercetarea parchetului. — D. Vasile Silică din Brăeşti a reclamat parchetului pentru **ameninţarea cu moartea**, pe d. Gh. Miron din aceiaş comună.

Reclamantul susţine că acesta l'ar fi ameninţat că, în cazul când se va mai duce la părintele Toma, şeful organizaţiei Nat-ţărăniste din Brăeşti, îl va împuşca.

Motivul ameninţării e de ordin politic.

Parchetul a dispus cercetarea cazului.

*

Agent municipal reclamat.— D. Ozias Zalţman din Str. Păcurari, s'a plâns justiţiei împotriva agentului perceptor de la municipiu d. Neamţu, căreia i-ar fi dat o sumă de bani fără ca acesta să-i dea chitanţa legală.

*

Sfadă între ţigani.—Bucur Stănescu comandantul ţiganilor din jud. Iaşi, s'a adresat parchetului împotriva confraţilor săi Istrate şi Iorgu Stănescu.

Comandantul ţiganilor pretinde că a fost crâncen bătut de către aceştia, car răvnesc la postul său din.. bulibăşie.

Bucur Stănescu a cerut să fie examinat de medicul legist al parchetului.

*

Cercetări în jurul unor bancnote şi monede false. Parchetul a terminat cercetările în ceiace priveşte bancnotele şi monedele false descoperite în ultima vreme în localitate.

Investigaţiile anchetatorilor neputând da de urma falsificatorilor, parchetul a dispus clasarea dosarului.

*

Crimă — D. prim procuror a fost informat de o crimă comisă în comuna Prisacani.

Victima este Dumitru Burlacu din acea comună care a fost adus adus la Spitalul Sft. Spiridon, având abdomenul perforat de un cuţit.

Autorul acestei sălbătăcii ar fi consăteanul victimei, Ion Todiru.

S'a dispus arestarea lui.

*

Apel.— Mihai Rusu din Comuna Lungeni a făcut apel în contra cărţii de judecată prin care a fost condamnat de judecătorie la 10 zile închisoare pentru loviri şi distrugere.

*

Rechizitor pentru fals.— A fost trimis în judecată pentru fals Dumitru Tichie din Str. Manoilescu 6 învinuit că ar fi semnat în fals câţiva comercianţi, însuşindu-şi astfel mai multe sumi de bani.

*

Intre concubini.— Elena Ungureanu din str. Arapu a acţionat pe concubinul ei Ion Rusu, care a plecat de acasă luându-i lucrurile.

REP.

Congresul general al funcţionarilor judecătoreşti

Sosirea delegaţilor - Vizitele în oraş

In „oraşul amintirilor", în Iaşul atâtor înfăptuiri mari, istorice şi culturale, sosesc astăzi funcţionarii judecătoreşti din toată ţara, spre a-şi spune greutăţile şi necazurile muncii lor foarte importante, dar foarte prost răsplătite.

E un corp funcţionăresc a cărui însemnătate în Stat, este covârşitoare. Justiţia e temeiul organizării şi ordinei sociale; iar justiţia nu se poate realiza fără ajutorul albinelor harnice din birouri.

Funcţionarii judiciari trebuesc răsplătiţi peutru munca lor istovitoare, spre a-i ridica (moral şi economic) la rangul misiunei lor, şi pentru a fi feriţi de tentaţiuni. Căci mizeria încuibată în rândul acestor slujbaşi ar putea atinge însuşi prestigiul justiţiei şi ar păgubi Societatea.

Doleanţele funcţionarilor judecătoreşti trebuesc neapărat ascultate şi satisfăcute. „Opinia" face cauză comună cu congresiştii de astăzi şi salută călduros prezenţa lor la Iaşi.

Op.

*

Congresul funcţionarilor judecătoreşti se deschide azi după amează la Teatrul Naţional.

Încă de aseară delegaţii de funcţionari din toate oraşele ţării, au început să sosească la Iaşi.

Au sosit astfel delegaţii din Bucureşti, Constanţa, Turda, Timişoara, Turnu-Măgurele precum şi din toate oraşele din Moldova.

Din partea Uniunei funcţionarilor a sosit la Iaşi d. secretar general C. Spiridon.

Ministerul justiţiei va fi reprezentat la congres de d. secretar general Sescoreanu.

Congresiştii au fost primiţi în gară de reprezentanţii funcţionarilor ieşeni, şi plimbaţi prin cartierele principale ale oraşului.

Congresiştii au vizitat monumentele istorice ale Iaşului, rămânând impresionaţi de cele văzute.

In cursul după amiezei va avea loc prima şedinţă de constituire a biroului congresului, la Teatrul Naţional.

Discuţiile vor continua mine şi poimâne.

DES.

Hramul Bisericei „Ziua Crucei"

Biserica „Ziua Crucei" din cartierul Nicolina, ridicată de mai bine de o sută de ani de Breasla Tăbăcarilor, îşi serbează hramul Luni 14 Septembrie (Înălţarea Sf. Cruci).

Duminică la ora 3 jum. d. a. se va sluji Vecernia cu Litie şi Acatistul Sf-tei Cruci iar Luni Sf-ta Liturghie. Serviciul divin va fi oficiat de un sobor de preoţi în frunte cu pr. Todicescu, harnicul paroh al bisericei.

Anul acesta hramul bisericei „Ziua Crucei" se va bucura de o strălucire deosebită, deoarece se va desfăşura în prezenţa I. P. S. Mitropolit Nicodem care la rugămintea Epitropiei şi Consiliului Parohial, a acceptat să vină în mijlocul norodului, adunat la această sărbătoare.

REP

Din dedesubturile vieţii sociale

Soarta impresionantă a copiilor abandonaţi

Persoane din buna societate îşi uită greşelile tinereţii şi îşi reneagă copiil - Cîteva cazuri de la Orfelinatul Popricani

La Iaşi funcţionează, încă dela înfiinţarea institutului „Gregorian" o crescătorie de copii, dintre acei lepădaţi sau orfani de ambii părinţi.

In trecut, Epitropia „Sf. Spiridon" (de care depinde „institutul Gregorian") creştea copii prin satele învecinate.

In anul 1923 s'a creiat un orfelinat la Popricani, proprietatea Sft. Spiridon, care funcţionează şi în prezent.

Astfel pruncii orfani sau lepădaţi, sunt crescuţi până la vârsta de 2 ani la serviciul de puericultură al spitalului, condus de d. dr. Hurmuzache, iar dela această vârstă şi până la 16 ani, la orfelinatul din Popricani.

Creşterea acestor copii este făcută în condiţiuni higienice care nu suferă nici o critică, iar educarea lor la orfelinatul din Popricani, constitue un titlu de cinste pentru conducerea lui, d-ra Olimpia Haloş.

Dacă copii îşi au asigurat traiul până aproape de majorat, le lipseşte însă acel cald anturaj sufletesc care-l poate da numai viaţa de familie.

Şi deseori familia există, dar îşi reneagă copilul.

Acum câteva zile s'a prezentat serviciului administrativ al spitalului „Sf. Spiridon" o doamnă care a venit să ia spre creştere pe fetiţa Mariana Constanţa de 15 ani, dela orfelinatul Popricani.

Cu această ocazie găsindune incidental la epitropie am aflat că copila a fost lepădată acum 15 ani de o domnişoară din buna societate.

Astăzi mama fetiţei este soţia unui înalt demnitar din Moldova; iar tatăl ei este funcţionar superior în Bucureşti.

In timp ce surorile şi fraţiorii Marianei trăesc din belşug, aud glasul şi simt mângâierea părintească, ea lâncezeşte în familia celor 141 anonimi dela Popricani. Şi cazul Marianei se repetă. Copilul Vlad Ernil de 5 ani este fructul unei dragoste libere dintre un profesor cu o studentă din buna societate.

Lucreţia Margareta, o fetiţă de 5 ani, e fiica unei doamne, care face azi acte de filantropie; iar tatăl ei pretinde ca în societate legile să se respecte.

*

Ştim că, dacă am denunţa, părinţii acestor copii, am provoca conflicte familiare.

Dar ne întrebăm: ar fi oare capabil soţul unei doamne, care a greşit în tinereţe, să-şi distrugă căminul după o convieţuire de 12 ani, când soţia şi-ar dezvălui un păcat al trecutului?

Trebuesc lăsaţi copii fără familie?

Este oare o crimă să-ţi recunoşti paternitatea?

Punem aceste întrebări marelui public.

*

Gestul „Sf-tului Spiridon", care creşte copii lepădaţi, este demn de toată lauda şi constitue o operă socială cu rezultate pozitive. Dovadă că din aceşti loviţi de soartă s'au recrutat oameni, care azi în societate ocupă locuri onorabile.

Iar părinţii, care trăesc în lux şi belşug, şi-şi lasă copii în uitare, merită disprețul social.

Doamne din buna societate, care luptaţi pentru caritate; domnii care pretindeţi să impuneţi norme de conduită în această ţară,... gândiţi-vă la copiii pe care i-aţi părăsit în tinereţea domniilor-voastre!

H. BRANIŞTEANU

Informaţii

x Toţi acei ce doresc să se înscrie în clasa doua şi a treia a şcoalei comerciale curs seral Gh. Gh. Mârzescu" sunt cu insistenţă rugaţi să fie prezenţi astă-seară la ora 9 fix la sediul „Asociaţiei funcţionarilor particulari" din localul Hotelului Traian —fiind de discutat chestiuni importante.

x Prager Presse" publică un fragment din romanul „Lorelei" de d-l Ionel Teodoreanu în traducerea germană de d-l Carol Drimer.

x In legătură cu ştirea apărută într'un ziar local, că mai mulţi ieşeni s'au căsătorit la primăria Bucium, întrucât acolo căsătoriile s'ar oficia mai cu uşurinţă, d. Formagiu notarul comunei ne roagă să arătăm că la primăria Bucium căsătoriile se oficiază numai în conformitate cu legea stării civile.

x *Dr. Adrian Ştefănescu* întorcându-se în localitate şi-a reluat consultaţiile pentru boale interne şi nervoase în str. I. G. Duca 16, orele 4—6 p. m.

x D-l profesor doctor I. Tănăsescu reintorcându-se în localitate, a reluat consultaţiile în cabinetul d-sale din str. Corol 6 (1—4 d. a.).

x *Doamna Dr. O. Parhon Ştefănescu* Medic Primar la Spitalul Socola întorcându-se în localitate şi-a reluat consultaţiile pentru boale nervoase şi ale glandelor cu secreţie internă, în str. I. Gh Duca 16 orele 2—4 p. m.

x Tot ce poate fi mai higienic în toaleta gurei şi danturei sunt preparatele dentifrice DENTOL WERNER. Elixir, pasta şi praf de dinţi. Preparate de Farmacia Werner Iaşi. 16

x *Templul „Neuschotz"* face cunoscut d-lor enoriaşi cu şi tuturor coreligionarilor că *Sâmbătă 12 Septembrie ora 11 seara precis* se va oficia ruga inaugurării, măririi şi renovării acestui aşezământ, cu ocazia primei zile de *Stucholh*, de către cantorul templului, acompaniat de cor şi orgă. Invitaţiuni se pot ridica la Templu Sâmbătă seara dela 8—11. Totodată facem cunoscut că reţinerile de jeturi pentru sărbători se pot face la d. Filip Schiller, Str. Săulescu 3 sau la Templu, seara între 6—7.

La bătături — oricât de vechi, de adânci, de dureroase, numai „Coricol".

Depozit: Farmacia Pollak Str. Ştefan cel Mare. Telefon 235

Celmaieficacepurgativ? Numai Pilulele de Slănic

Intervenţii pentru construirea noului spital al Asigurărilor sociale

Se ştie că după o discuţie îndelungată, consiliul central al Casei de asigurări sociale, după propunerea d-lui V. Arseni, preşedintele Casei în localitate, a admis cumpărarea unui teren, pentru clădirea unui spital model în Iaşi.

In favoarea acestei noi instituţiuni, a intervenit şi d. I. Zipa, deputat.

Totuşi se constată o mare întârziere, în a da chestiei o soluţie definitivă.

Sezisat de chestie, d. ministru Victor Iamandi a intervenit telegrafic, atât la d. Nistor, ministrul muncii cât şi a d. Enescu, directorul Casei centrale, cu rugămintea de a soluţiona această chestiune, aşa că încă în această lună să înceapă lucrările pentru construirea noului spital al asiguraţilor din Iaşi.

DAN.

Prima
Expoziţie Marinărească
din Bucureşti
sub înaltul patronaj al M. S. Regelui în **Parcul Oteteleşeanu**
15 Septembrie—15 Octombrie
Premii în *călătorii gratuite* dus şi întors cu vaporul şi avionul în
FRANŢA, EGYPT, GRECIA, VIENA, BUDAPESTA
Reduceri pe C.F.R., S.M.R. şi N.F.R. Păstraţi biletele de călătorie la sosire, pentru viza lor, care se face în incinta expoziţiei.

ZILNIC ROXY triumful cinematografiei moderne
CRIMA şi PEDEAPSA
Al 2-lea film
LILIOM cu Charles Boyer
Miky Maus şi Jatne Nathan completează programul

La bătături — oricât de vechi, de adânci, de dureroase, numai „Coricol".

Depozit: Farmacia Pollak Str. Ştefan cel Mare. Telefon 235

Către colegii învăţători,

In anul acesta am tipărit în colaborare cu *I. Ciolan*, preşed. asoc. înv. din Ardeal şi Banat, *V. Ciubotaru*, preşed. secţiei asoc. înv. din Soroca etc. *toate manualele de curs primar:* Citiri, gramatici, aritmetici, geografii şi abecedar, pentru clasele I, II, III, IV.

Rog mult pe colegii învăţători şi învăţătoare să aibă bună voinţa a le recomanda la clasele d-lor.

Prof. Emil Diaconescu

Pilule de Slănic
purgativul cel mai bun

LICEUL DE FETE
ELENA ODOBESCU
al Societ. Ortodoxe Naţionale a Femeilor Române
— Iaşi, Str. Lascar Catargi 20 —
Liceu complect (internat, semi-intern at, externat) cu aceleaşi drepturi ca şi liceele statului.
Secţie ştiinţifică şi literară.
Se primesc şi eleve cu examenul de admitere depus la un liceu de Stat sau la alt liceu etatizat.
Taxe moderate. — Funcţionarii plătesc lunar Semiburse pentru elevele ce vin dela alte şcoli cu media 8,50.—Prospecte la cancelaria şcolii, deschisă zilnic între orele 10—1 a. m. şi 4—6 p. m.

Directoarea

STOFELE
Langer Frères
Rivalizează cu cele englezeşti
Creaţiuni exclusive
Preţurile cele mai convenabile
Reprezentanţa generală
Iaşi, Str. Ştefan cel Mare No. 11

DURERI DE CAP
ORICAT DE APĂSĂTOARE.
ORICÂT DE GRELE
COMBATE SIGUR NUMAI
NOVAL
NU ATACĂ INIMA, NU IRITĂ STOMACUL
Cereţi la farmacii cutia originală

ULTIMA ORĂ

Insemnătatea consfătuirei de la Braşov

între d-nii Maniu, Madgearu şi M. Popovici — O nouă consfătuire se va ţine la Sovata

Bucureşti 12.— Consfătuirea neaşteptată dela Braşov, între d-nii Iuliu Maniu, Mihai Popovici şi Virgil Madgearu, provoacă vii discuţii în toate cercurile politice, care îi atribue o deosebită importanţă în împrejurările actuale.

D. Mihai Popovici, întrebat de corespondentul ziarului „Dimineaţa", a declarat doar atât:

—„Sunt foarte optimist asupra felului cum au decurs discuţiile. Nu ştiu însă, ce fel de nemulţumiri ar putea să existe în sânul partidului, —după cum afirmă unii—şi de aceia socotesc că avem de face cu simple invenţii lansate de oameni, cari până în cele din urmă vor fi păcăliţi. Ca întotdeauna, se va constata şi de data aceasta o unanimitate de păreri, stabilindu-se că partidul naţional-ţărănesc este singurul în măsură să dea ţării un instrument politic viu pentru con[illegible]cerea destinelor acestui n[illegible]

[illegible] se poate face nici un fel de declaraţie cu privire la cele discutate de noi, până la întrunirea comitetului executiv al partidului care va avea loc în curând.

„Tendinţa noastră a tuturora e să lucrăm pentru a da ţării instrumentul cel mai capabil".

•

In cercurile bine informate se afirmă că discuţiile între d-nii Maniu, Popovici şi Madgearu vor continua săptămâna viitoare la Sovata.

adunări în primul rând în provinciile alipite Ardeal, Basarabia şi Bucovina.

In cursul lunii Octombrie va avea loc la Bucureşti o mare adunare, cu care prilej se va comemora împlinirea a zece ani dela fuziunea naţional-ţărănistă.

Intrunirea aceasta va avea un caracter de partid. Vor lua parte toate comitetele judeţene din ţară.

Chestiunea politicei externe

Dl. Maniu despre debarcarea d-lui Titulescu

Se adaugă că în conversaţiile dela Braşov, chestiunea politicei externe a constituit una din preocupările celor trei fruntaşi politici.

D. Maniu acordă o deosebită importanţă apropiatei adunări a consiliului Societăţii Naţiunilor, care se va ocupa de modificarea pactului fundamental al forului genevez.

Această modificare e considerată identică cu posibilitatea revizuirii tratatelor, chiar de Liga Naţiunilor.

Deaceia acum mai mult ca oricând România ar fi avut nevoie de prestigiul d-lui Titulescu.

Debarcarea d-lui Titulescu tocmai în aceste împrejurări, e considerată de d. Maniu ca un gest nefericit.

Mari adunări ţărăneşti în ţară

D. Ion Mihalache s'a înapoiat ieri după amiază în Capitală.

Astăzi d. Madgearu îl va pune în curent cu discuţiile avute cu d. Maniu.

Cercurile naţional-ţărăniste anunţă că partidul va întreprinde curând o mare acţiune în ţară.

Se vor ţine o serie de mar.

Un învăţător găsit în nesimţire

în Piaţa Unirii

Astă-noapte, comisarul de serviciu făcându-şi rondul, a găsit în Piaţa Unirii, un om în nesimţire. Cu o trăsură, necunoscutul a fost transportat la spitalul Sf. Spiridon, unde a primit îngrijiri.

Revenindu-şi în simţire, bolnavul a declarat că se numeşte Vasile Totolei şi e învăţător în com. Cărăpăneşti (Jud. Tutova).

Informaţiuni

x După cum se ştie din iniţiativa I. P. S. S. Mitropolit Nicodem, a d-lor Osvald Racoviţă şi prefect Th. Zipa precum şi a comitetului Jokey-Clubului, s'a hotărât sărbătorirea d-lui general Toma Dumitrescu, cu prilejul avansării d-sale ca inspector general de armată.

Sărbătorirea, care urma să aibă loc pe ziua de 18 crt. a fost amânată pentru sfârşitul lunii şi va lua caracterul unei mari manifestaţii moldoveneşti pentru fostul comandant al Corpului 4 Armată.

x „Călăuza Iaşului". Interesanta lucrare a d-lor C. R. Ghiulea şi L. Paul, apare în cursul săptămânii care vine.

Va fi singura lucrare în acest gen care apare în cadrul Lunii Moldovii".

Broşura frumos ilustrată cu peste 50 clişeie, se va vinde numai cu 20 lei.

x „POLITICA" de astăzi după amează dezbate pe larg două chestiuni locale deosebit de interesante: alegerile dela Camera de Comerţ şi afacerea soc. apei.

Numărul este complectat cu articole şi reportaje asupra evenimentelor săptămânii.

x DR. BRENER specialist mamoş, boli de femei Cons. 2—6 d. a Str. Banu.

x Dl. farmacist Th. Lupescu din str. Sărărie 185, a cerut autorizarea Tribunalului să adopte pe tânărul George Constantinov, farmacist din Silistra.

x Festivalul cultural anunţat pentru mâine la „Sidoli", se amână pentru o dată ce se va stabili ulterior.

x *Dentista R. Fischer—Iosipescu* reîntorcându-se în localitate a reluat consultaţiile în cabinetul d-sale din str. Arcu 15.

Bătrînul Sapatino şi-a retras plângerea

Bucureşti 12. — Afacerea Sapatino a luat eri o turnură senzaţională.

Bătrânul milionar şi-a retras plângerea împotrivei Nuşei Lucaci, cerând să fie pusă în libertate.

După un chef oricât de mic Luaţi pilule de Slănic

BRUTARIE cu instalaţia completă, de închiriat. Adresa: Str. Ghica Vodă No. 37.

DE INCHIRIAT 6 apartamente mari, de locuit având trei camere, bucătărie, baie, cămări, parchet, teracotă etc Deasemenea 5 prăvălii toate în str. Ştefan cel Mare. A se adresa Cancelariei Mitropoliei, în fiecare zi, între orele 11—12 dim.

Aţi încăruntit? „Pigmentol" vă redă culoarea naturală a părului.

Depozit: Farmacia Poltak
Str. Ştefan cel Mare Telefon 235

Furturile de la c.f.r.

Comerciantul Podoleanu se află la Iaşi

El se ascunde însă de autorităţi

Furturile de mărfuri din vagoanele c. f. r. au fost relatate la timp în ziarul nostru. O parte din mărfurile furate au fost găsite în localul d-lui Aronovici-Podoleanu din Bd. Ferdinand.

După un prim interogatoriu, d. Podoleanu fusese lăsat provizoriu în libertate.

Zilele acestea însă, trebuind să fie din nou interogat, parchetul a cerut poliţiei să invite pe comerciant la cabinetul de instrucţie, unde se cercetează afacerea.

Un agent transportându-se la locuinţa d-lui Podoleanu, i s'a răspuns că nu e acasă. Mai târziu familia cârciumarului a informat poliţia că d. Aronovici e plecat într'un oraş din Basarabia.

D-nii comisari Raboveanu şi Mihoci au făcut o deplasare la cârciuma din Bd. Ferdinand.

Poliţia are indicii că negustorul s'ar afla la Iaşi şi s'ar ascunde la o rudă.

In acest sens continuă cercetările.

Se agravează conflictul între d. dr. Costinescu şi guvernatorul Băncii Naţionale

Se amestecă şi d. ministru Valer Pop

Bucureşti 12.—Declaraţiile făcute de d. dr. Costinescu contra modificărei regimului comerţului exterior, au provocat un viu incident cu d. Mitiţă Constantinescu, guvernatorul Băncii Naţionale, care s'a simţit direct atacat.

D. Constantinescu l-a vizitat eri pe d. prim ministru Tătărăscu cerându-i să intervie pentru a căpăta satisfacţie.

In acţiunea sa guvernatorul Băncii Naţionale este susţinut şi de d. Valer Pop noul ministru de industrie.

Cercurile liberale aşteaptă cu interes deslăşurarea acestui incident.

Mişcare în diplomaţie

Bucureşti 12. — D. Victor Antonescu, după întoarcerea d-sale dela Bratislava, va proceda la o mişcare în diplomaţie.

Noile elemente vor fi numite din tineretul liberal.

Mişcarea va cuprinde şi numeroşi secretari ataşaţi de legaţie.

Declaraţiile d-lui Iuca

Bucureşti 12,—D. Iuca ministru de interne, şi-a amânat declaraţiile către presă, pentru astăzi.

Expunerea ministrului de interne este aşteptată cu viu interes deoarece, va arăta punctul de vedere al guvernului, faţă de atitudinea partidelor de opoziţie, în chestiunea dizolvării gărzilor şi a menţinerii ordinei.

Congresul naţional-creştin

Bucureşti 12. — După a doua întrevedere care a avut loc eri între d-nii Octavian Goga şi A. C. Cuza, s'a dat un comunicat presei în care se anunţă că congresul general al partidului naţional-creştin, va avea loc la Bucureşti în zilele de 25 şi 26 Octombrie.

Arestarea unui spărgător internaţional în gara Iaşi

In urmă cu câteva săptămâni, poliţia locală a primit circulări pentru urmărirea spărgătorului internaţional Reis, care a comis mari furturi la diferite bănci din Europa şi are de ispăşit mai multe condamnări.

Aseară, Reis a fost recunoscut de un agent al poliţiei ieşene, pe când răufăcătorul se primbla pe peronul gării locale.

El a fost arestat.

Agitaţie anti-fascistă în Italia

Roma 12.—Agenţia oficială italiană, dezminte ştirile apărute în presa străină cu privire la descoperirea unui complot comunist pe teritoriu Italiei. Ştirea a pornit dela arestarea a 20 persoane, în regiunea Termi, pentru activitate antifascistă.

La cei arestaţi s'au găsit broşuri editate în străinătate.

Ministrul nostru la Madrid nu poate ajunge la post!

Bucureşti 12.— D. Jean Th. Florescu ministrul României la Madrid, după concediul petrecut la Karlsbad, plecând să-şi reia postul în primire, s'a oprit la Hendaye, graniţa franco-spaniolă.

Ministrul nostru la Madrid n'a reuşit să treacă graniţa pentru a ajunge în capitala Spaniei.

Luptele încezesc în Spania

Un termen pentru capitularea oraşului San-Sebastian

Londra 12—Din Saint-Jean-de-Luz se anunţă că rebelii au dat un termen de 48 de ore guvernamentalilor pentru predarea oraşului San-Sebastian. Termenul expiră Duminică dimineaţă.

Dealtfel în ultimile 48 de ore nu s'a mai dat nicio luptă serioasă ceiace este considerat ca un început de armistiţiu şi de sfârşit al războiului civil din Spania.

Tot din sursă rebelă se mai anunţă că d. Caballero a cerut 48 de ore termen pentru a răspunde la propunerea de armistiţiu.

V'aţi stricat stomacul? Luaţi pilule de Slănic

Purgativul cel mai bun? Pilulele de Slănic!

CABINETUL DENTAR
Sirota-Grosu
Str. Elena Doamna 17
casele Gheltzer (localul fost Judecătorie Ocol I Urban)
Lucrări moderne
Orele de consultaţie dela 15 August—15 Septembrie:
9-11½ dimineaţa
3½-7½ după masă

Slănic-purgativ e duşmanul constipaţiei

Tratamente cu UNDE ULTRA-SCURTE în abcese, furuncoli, flegmoane, limfangite, adenite, Reumatism articular şi muscular. Artrite blenoragice şi tuberculoase. Ischias, nevralgii, nevrite, lumbago, migrene, metrite, salpingo-ovarite, blenoragie cronică, stricturi uretrale, prostatită, orchită, colecystită, angina pectorală, amigdalită, actinomycosă, claudicatio intermittens, tuberculoză osoasă, osteomyelită. Pyretoterapie la paralizie generală progresivă şi la tabes.
Dr. S. Hernis
BOLI DE PIELE, COSMETICA MEDICALĂ — Venerice şi sifilis
Cons. 2—8
Str. I. C. Brătianu No. 43

CU DALIN DUREREA TRECE
ANTINEVRALGIC EXTERN

RENTA INZESTRARII
Renta consolidării, Bonuri de Impozite, Titluri Urbane Iaşi şi orice efecte şi acţiuni, cumpără şi vinde BANCA
EM. MARCOVICI
IAŞI
Str. Ştefan cel Mare 15
la cursul Bursei din Bucureşti.
Stăm la dispoziţia Onor. publicului cu orice informaţiuni de Bursă în mod cu totul gratuit.

Tot ce e mai nou şi elegant în poşete şi mănuşi de piele Gant Royal
vă oferă cu preţuri eftine magazinul
„LA GHEM"
STR. ŞTEFAN CEL MARE 2 (lângă Fraţii Hirschensohn)

Doleanţele congresului feminist

La congresul feminist care s'a ţinut la Constanţa, s'a votat o moţiune cu următoarele puncte:

1. Dreptul femeii la orice muncă după aptitudini.
2. Cercetarea paternităţii.
3. In chestiunea copiilor delicvenţi se cere ca în complectul de judecată al minorilor să participe şi femei ca judecători.
4. Educarea femeilor la ţară.
5. Educaţia băeţilor în familie şi să nu se piardă din vedere respectul datorat mamelor şi oricărei femei, aceasta pentru rolul pe care femeia îl are ca educatoare a naţiunii.
6. Prostituţia şi poliţia de moravuri.
7. Femeia în asistenţa socială.
8. Activitatea politică a femeii în situaţia drepturilor actuale.

ORA 12

Un nou şi înfiorător accident de aviaţie

Pilotul rupt în bucăţi

Buzău 12.—Un nou groaznic accident de aviaţie s'a întâmplat azi dimineaţă în localitate.

Plutonierul adjutant Dumitru David de la flotila III-a Tecuci, care a venit să urmeze cursurile şcoalei aviatice din Buzău s'a urcat azi dimineaţă cu un avion „Haug".

In timpul sborului, pe când executa un looping la 1500 metri înălţime, motorul a explodat.

Pilotul a fost rupt în bucăţi şi aruncat la mare distanţă.

Nenorocirea a impresionat adânc populaţia oraşului.

Familia lui Petrache Lupu în vizită la Piatra-Neamţ

Piatra-Neamţ 12. — De trei ztle se află în localitate soţia şi cei doi copii ai lui Petrache Lupu, ca invitaţi ai unei doamne Barcan, din str. Precista, care este admiratoare a ciobanului de la Maglavit.

Petrache Lupu va veni peste câteva zile să-şi ia nevasta acasă.

Cu acest prilej, el va rămâne câteva zile în localitate.

La casa unde se află familia „ciobanului sfânt", populaţia a început să vină în pelerinaj.

Congresul ofiţerilor de rezervă

T. Severin 12 — Azi dimineaţă a început în localitate congresul anual al ofiţerilor în rezervă, sub preşedinţia d-lui dr. Gomoiu.

Congresul va dura trei zile.

Gratis nu găsiţi nicăeri
BAZARUL GENERAL
DIN IAŞI STR. CUZA VODĂ 11
vinde în rate lunare la pensionari militari şi funcţionari de Stat cu şi fără aconturi tot felul de HAINE, STOFE, MĂTĂSURI, PĂLĂRII, TRENCICOTURI, INCĂLŢĂMINTE etc.
PREŢURI CONVENABILE

—La cumpărarea covoarelor orientale —
de orice mărime, adresaţi-vă direct primei surse

TEBRIZ
EXPOZIŢIE PERMANENTĂ
Strada Lascar Calargi No. 43
Cumpărând la prima sursă realizaţi 50 la sută reducere faţă de ambulanţi. Rugăm a ne vizita spre convingere

Pilule de Slănic
purgativul cel mai bun

Liceul de fete al profesorilor asociaţi
„M. KOGALNICEANU"
Iaşi Str. Căpitan Păun No. 6
Şcoală cu drept de publicitate
Inscrierile se fac în fiecare zi dela 9-12 şi 4-6
Anul acesta funcţionează şi clasa VII-a cu ambele secţii—literară şi ştiinţifică.
Examenul de admitere în cl. V-a la 12 Septemb.
Pentru cl. IV-a taxele mult reduse.
Se mai pot înscrie în cl. I-a elevele care au dat examenul de admitere la şcolile statului şi nu au avut locuri.
Taxe moderate. Se pot plăti în rate lunare.

ANUL XXXII No. 8832

ABONAMENTE

Lei 350 . . . . pe un an
. 180 . . . . . 6 luni
. 90 . . . . . 3 .
. 1000 . . . Instituții publice

ATELIERELE TIPOGRAFICE
IAȘI. — STR. LAPUȘNEANU 37

Telefoane { Redacția 31
Administrația 394
Serviciul de noapte 367

OPINIA

Ziar popular cotidian

MARȚI 15 SEPTEMBRIE 1936

Premii Gratuite SERIA 67-a
BON No. 38
IE DOARE CAPUL?
DALT

UN FAPT RUȘINOS

In atenția conducătorilor Poștei

S'a observat în ultimul timp la Iași (poate că și în alte localități) că unele scrisori expediate prin poștă, n'au ajuns la destinație.

In acest sens, am primit plângeri dela unele persoane ; și am făcut chiar experiență proprie.

Am pus o scrisoare la poștă, având grija să lipim bine timbrele. După câteva zile, scrisoarea ne-a fost returnată, cu mențiunea că... *nu-i francată!* Intr'adevăr, timbrele dispăruseră ; însă se cunoștea bine locul unde fuseseră lipite.

In acest fel, ne-am făcut convingerea asupra celor ce se întâmplă. Nu era vorba de o neglijență a unui slujbaș care pierde scrisorile sau nu le scoate din cutie.

Nu era vorba nici de o rătăcire în timpul transportului pe calea ferată. Ci ceva mai grav. Există cineva care deslipește timbrele de pe scrisori; și aceasta, probabil, nu din glumă de prost gust, — ci din sistem, spre a-și creia astfel, un venit personal.

E de observat că nimeni nu s'a plâns de dispariția cărților postale. Explicația este că acestea au timbrul încrustat, iar marca de aviație (50 bani) e în valoare prea modestă. In schimb, se pierd scrisorile, fiindcă timbrele sânt mobile și au o valoare apreciabilă.

Deci, există cineva care fură timbrele; și în acest chip discreditează poșta, făcând-o indirect complice la un abuz de încredere.

E un caz rușinos și cu totul reprobabil, — având în vedere că transportul postal e unul din principalele câștiguri ale civilizației. Această defecțiune postală, dovedește că societatea noastră tinde a se înapoia la primitivism.

Atragem atenția conducătorilor postali, pe care-i știm excelenți slujbași și oameni delicați ; de o probitate desăvârșită. Din pricina unui netrebnic, nu trebue să sufere instituția și nici societatea.

Lr.

Deprimați sufletește, sechestrați de fisc și roși de mizerie

Oamenii se demoralizează și numai pot munci cu spor

Povara dărilor - Cetățenii nu pot plăti - Problema impozitelor restante

Până acum, Statul a rezolvit o problemă de mare însemnătate, aceea a datoriilor, — prin legea conversiunii. Cine a folosit depe urma acestei legi, se știe.

Lumea toată se aștepta la un reviriment în viața economică: înviorarea creditului. Zădarnică așteptare! Creditul nu vrea să reînvie. Multe bănci și băncuțe răsărite, într'o vreme, ca ciupercile după ploaie, și-au închis porțile dând falimente, sau intrând în concordate.

Mai dureroasă e tragedia băncilor populare și a cooperativelor sătești, singurul sprijin la nevoie pentru țăranii săraci, cari deși împroprietăriți, duc mereu lipsă de inventar agricol.

Băncile și cooperativele sătești stau și ele închise, așteptând mereu să răsară și pentru ele un soare nou, care să le dea viață.

Până atunci, văduvele și orfanii își caută zădarnic economii strânse cu trudă; iar creditul rural a rămas o problemă în studiu.

*

Paralel cu această stare de lucruri, Statul având mereu nevoie de a-și spori budgetul, mai ales pentru înzestrarea armatei, a fost nevoit să sporiască atât dările directe, cât — mai ales — pe cele indirecte. Intre timp a scăzut și valoarea banului, iar urmarea a fost excesiva scumpire a vieții.

*

La fel cu Statul, au făcut și comunele. Ca să-și creeze venituri noui au născocit tot felul de dări, care de care mai apăsătoare pentru viața cetățenilor.

Un prieten care și-a făcut și el o căsuță modestă cu mari sacrificii,—îmi spunea cum a fost impus la comună. Apa : 6 la sută din valoarea locativă, canal 3 la sută din valoarea locativă, closet 150 lei, baie 150 lei etc. etc.

Pe vremea Fanarioților se plătea oieritul, văcăritul, stupăritul, ierbăritul fumăritul... pe când azi plătim : pompier, cimitir, apă, canal, baie, closet, etc. etc.—A mai rămas doar fumăritul ! Și ofta adânc prietenul, gândindu-se la vremurile grele de altă dată, cu care începe a avea asemănare cele de azi.

*

Sporind dările mereu mulți cetățeni s'au găsit în imposibilitate de a le achita și astfel au rămas cu dări restante la Comună și a Stat, dări care au sporit încă și cu dobânzi. La orașe, ca și la sate, aceste dări restante formează un balast în finanțele Statului, iar agenții fiscului se găsesc mereu în încurcătură, neștiind ce să încaseze mai întâi : pe curent, sau pe trecut ; mai ales când văd sărăcia tronând la ușa contribuabilului.

Mulți cetățeni, de groaza datoriilor restante, deprimați cu totul sufletește, sechestrați de fisc și roși de mizerie, se demoralizează complect și nu mai pot munci cu drag ca altădată, încât nu mai pot câștiga aproape nici existența. *Ei nu mai pot plăti nici pe curent.* Și datoriile se adună mereu sporind fără posibilități de achitare.

Ce-i de făcut ? Problema datoriilor restante trebuie rezolvită. Aceste datorii trebuesc revizuite și rânduite după posibilitățile de plată actuale ale fiecărui cetățean, eșalonându-se în termene potrivite pentru achitare. Totodată, să se înceteze cu exce u de dări, până se va ajunge la normalizarea vieții.

CONST. ROLLEA

IDEI ȘI FAPTE

Pe marginea moțiunii votate la congresul femenist

Cetind moțiunea votată de congresul femenist, care s'a ținut recent la Constanța, ne-am zis îndată că și femeile dela noi se pricep să-și formuleze clar și logic revendicările.

Moțiunea, despre care e vorba, cuprinde opt puncte, fiecare meritând o studiere atentă,

Cercetarea paternității, educarea femeilor dela țară, înfiltrarea respectului pe care fiecare barbat e dator să-l poarte femeii, stabilirea rolului femeii în asistența socială, combaterea prostituției—sunt toate acestea fără îndoială doleanțe absolut legitime.

In privința emancipării politice a femeii, am mai îndrăznit să ne spunem cuvântul. Este justă în principiu; însă ar fi de dorit să se mai amâie niței aplicarea măsurii. Intr'adevăr bărbații se îndeletnicesc prea mult cu politica și tare mai e respingătoare această meserie! Și dacă femeile o să-și lege capul său nătos în canalul satanei, credeți că o să înceteze ca prin farmec fierberea ? Dimpotrivă...,

Unde ne-am îngădui, însă să opunem rezistență, e când femeia vrea cu tot dinadinsul să-și asigure „dreptul de muncă", adică să ceară slujbe publice. Nu e încă precis stabilit că pătrunderea femei în toate ramurile de activitate, constituie una din principalele cauze ale șomajului.

Se va putea stabili totuși într'un târziu, că tot continuând să ocupe locul bărbaților—în slujbe publice, la fabrici—femeile au contribuit la dăinuirea acestui flagel.

In împrejurările tragice de față, în plin desmăț politic pe vremuri de criză cumplită, locul femeii conștiente încă mai rămâne în familie. Nicăeri ea nu poate fi mai utilă astăzi ca în casa bărbatului, lângă copii.

I. L. BASARABEANU

In vizită la Hitler

Fostul prim-ministru englez d. Lloyd George a vizitat pe d. Hitler ambii în clișeu, (la Berchstengadem).

Această vizită este mult comentată în lumea diplomatică, și se crede că d. Lloyd George ar fi avut o însărcinare specială dela Londra.

In fața orașului San-Sebastian

Trupele rebele au ajuns în fața orașului San-Sebastian, și au dat apărătorilor un scurt termen pentru a capitula. Dacă luptele vor fi reluate, frumosul oraș basc va suferi soarta Irunului, adica va fi transformat în ruine și cenușă. Clișeul reprezintă santinelele militiei, în fața orașului San-Sebastian.

Din toată lumea

Câteva note

Lupta electorală la Camera de Comerț din Iași, a devenit homerică. Zgomotul ei acoperă freamătul războiului civil din Spania și toate problemele grave internaționale !

E de observat că, cu cât o societate e mai mică (putem spune : mai înapoiată), cu atât pasiunea luptelor e mai mare... pentru fleacuri !

Gălăgia electorală negustorească de la Iași, dovedește că bietul nostru oraș s'a provincializat cu totul..

*

In jocul luptei electorale, d. prof. Iancu Botez obiectează d-lui Gheorghiadi că...ar fi grec.

Din această pricină, d-nii Critico și Chiuca erau cât pe ce să facă afecțiune în tabăra guvernamentală.

*

Decând d. Victor Iamandi a devenit ministru al cultelor, au început să-l antureze stăruitor, preoții.

Anturajul la Iași are în frunte, bine înțeles, pe preoții Vuza și Niculea.

Părintele Vuza are rol anumit, în calitate de inspector general al Seminariilor. Iar părintele Niculea,... îl păzește pe pr. Vuza !

„Vreau bani, nu tinichele"!

Acum câteva zile, Prea Cuviosul arhimandrit I. Scriban, scria în coloanele ziarului nostru, despre plaga și comercializarea sportului, care a cuprins tineretul de astăzi. Prea Cuviosia Sa ajungea la concluzia că sportul, astfel cum se practică în zilele noastre, e o adevărată pacoste și deci, inutil.

Intr'adevăr, se face prea mult tapaj cu tot soiul de manifestări sportive. Deaceia, tineretul nu se mai gândește la carte.

Ca să ne dăm seama ce înseamnă sportul de astăzi, e deajuns să relatăm următoarea scenă petrecută cu ocazia „Turului Ciclist al României".

Ajuns primul într'un mic orășel din provincie, ciclistul Tudose, a fost întâmpinat de mulțimea entuziastă, care îi oferi o modestă cupă. „Invingătorul" o privi cu dispreț ; apoi o aruncă la pământ, strigând : „Vreau bani, nu tinichele !"...

Iată unde am ajuns cu sportul !...

Revolta dela Sing-Sing

Până acum, condamnații la moarte din Statele-Unite se „bucurau" de un privilegiu. Și anume, înainte de a fi executați pe scaunul electric, li se permitea un ultim ospăț de adio.

Deobiceiu, condamnații la moarte porunceau prânzuri copioase și se ospătau împărătește. Mă rog, ca pentru ultima oară !...

Iată însă că direcțiunea celebrei închisori „Sing-Sing" a hotărât să suprime aceste banchețuri...

Nu cunoaștem motivele acestei hotărâri. Ceiace știm însă e că cei sorțiți să pășească pragul morții protestează cu îndărătnicie...

...Și—probabil—în cele din cei dela „Sing-Sing" a.

Sgârcenia Scoțianului

Sgârcenia Scoțienilor a ajuns proverbială. Următoarea întâmplare petrecută într'un mic orășel din Scoția, confirmă în totul această constatare.

Un aviator decurând sosit în localitatea cu pricina, a anunțat locuitorilor că întreprinde diverse sboruri, în schimbul unei sume aproape ridicole.

Deși condițiunile erau extrem de avantajoase, nu s'a găsit decât o singură pereche căsătorită, care a pretins să sboare cu jumătate de preț. Aviatorul s'a învoit, însă cu condiția ca în caz de vor țipa în timpul sborului, să plătească suma integrală, adică o liră. Zis și făcut.

Pilotul nostru începu să facă o serie de „vrille" și „loopinguri" foarte periculoase. Nu s'a auzit însă nici un strigăt de spaimă.

La aterizare, nu mică îi fu mirarea aviatorului, când văzu că din carlingă coboară numai scoțianul !

Pasă-mi-te, soția acestuia în timpul acrobațiilor căzuse din avion și scoțianul — ca să nu plătească mai mult, — a tăcut chitic !...

După vacanță, bârfeală cu scriitorii ieșeni...

Dl. Sandu Teleajen, se spovedește

Bârfă ?.. Nu cunosc cuvântul.—Șueta din culise Un duel ratat.— Intre dramatici și comici. — Una celebră. — Despre G. M. Zamfirescu și Adrian Pascu.— Etc.

Pe d. *Sandu Teleajen* îl găsim într'un grup de camarazi la teatru; Miluță Gheorghiu, Constantin Ramadan, Cezar Rovințescu, George Popovici și N. Meicu.

Discută cu aprindere despre situația internațională; despre haosul și nesiguranța în care cursa înarmărilor din Apus aruncă toate popoarele. Informațiile bogate pe care le servește camarazilor săi ne face să ne amintim că actorul și scriitorul ieșan a făcut războiul ca ofițer activ, că a luptat pe fronturile din Dobrogea și Carpați, — luptele dela Dragoslave și din munții Vrancei i-au inspirat mai târziu acele zguduitoare nuvele de război: „Crucea lui Nică" și „Țiganii dela Piscul Urbii"—și că, după încheierea păcii socotindu-și datoria de ostaș împlinită, a demisionat din armată, sfârșind studiile universitare și Conservatorul la Iași.

— *„O șueță de bârfă ?"... întreb eu.*

— „Bârfă ?... Nu cunosc cuvântul !" — ne răspunde d. Teleajen, cu o seriozitate sub care se ghicește râsul abia stăpânit... Bârfă !... Am văzut din interviewurile confraților mei Pascu și Zamfirescu mai dăunăzi, că eu aș fi asistând la ședințe de bârfă...

Niște calomniatori !... Eram hotărât întâiu să le cer satisfacție... pe calea armelor. Eu și bârfitor ! Ce mă ponegresc frații știa din senin ? Noroc că mi-am adus aminte de două lucruri : Adrian Pascu n'a ținut în viața lui altă armă în mână decât bastonul uriaș care-l plimbă pe străzi. O împușcătură cu pispol de recuzită pe scenă într'o piesă, îl face de fuge tocmai la parter, cât îi de greuleț... Nu că e fricos : e nervos !

Iar George Zamfirescu, deș a făcut chiar scrimă cu baioneta în vremea războiului, n'are greutatea reglementară.

Continuarea în pag. 2-a

Sportivii Români la Olympiadă

Participanții - Probele la care au concurat

Singurul dintre Români, care a avut un succes real la Olimpiada din Berlin a fost concetățeanul nostru Lt. Enric Rang.

Eu am stat la Berlin 4 zile, fiind acolo, între 8 și 12 August și am constatat că se vorbea numai de Rang, ca român cu un succes mai deosebit.

Românii au mai participat și la probele de atletism, de tir de gimnastică, de scrimă, de hand-ball, și la box.

Un ardelean Nemes, n'a avut noroc și la 400 m. plat a fost eliminat la prima întrecere.

Un altul, Ionescu Crum, la săritura în lungime, n'a atins limita prescrisă și deci n'a fost în nici un fel, calificat.

La aruncarea discului, unde au ieșit așa de bine cele două femei, românul nostru, Havaleț a scrântit-o deasemeni.

Curios, că se știa că atât Nemes cât și Ionescu—Crum cât și Havaleț n'aveau rutina suficientă și totuși s'au încumetat să se prezinte la jocurile de la Berlin !

La Marathon, campionul nostru a fost Ludovic Gall,

Continuarea în pagina 2-a

Liceul de băeţi şi liceul comercial

M. KOGALNICEANU

DIN IAŞI STR. C. A. ROSETTI 4

Se primesc elevii reuşiţi la examenul de admitere în clasa I-a dela Licele statului.

Se fac reduceri de taxe şcolare şi se admite plata în rate lunare, la toate clasele de liceu şi comerţ.

Cancelaria deschisă între 8—13 a. m. şi 4—6 p, m. *Direcţiunea*

Şi d-ta ai nervi la stomac!

Foarte multă lume se plânge de dureri, râgâeli sau balonări ale stomacului, dar foarte puţini ştiu că aceste fenomene sunt de natură nervoasă. Asta nu inseamnă însă că consecinţe e nu pot fi la fel de grave ca ale unei adevărate boli. Dimpotrivă, adesea se produc chiar, foarte grave complicaţii gastro intestinale, greu de vindecat. Deaceea e interesul dvs. să încercaţi un tratament cu renumitul produs american Gastro D., care nu numai că calmează durerile, ci şi vindecă cauzele afecţiunii nervoase.

„Gastro D." se găseşte de vânzare la toate farmaciile şi drogheriile din ţară sau se expediază contra ramburs de Lei 130.— de către farmacia Thoiss din Bucureşti Calea Victoriei 124.

Notă pe marginea unor manuale didactice

Alegerea manualului didactic constituie totdeauna pentru conducătorul atent, o problemă dificilă. Având calitatea de preţios auxiliar în instrucţia şi educaţia elevului, i se impune manualului însuşiri categorice, pe latura principală pedagogică, cât şi pe cea tehnică, de editare.

In învăţământul primar, manualul reprezintă, primul contact al şcolarului cu cartea.

O carte bună, înfăţişează pentru copil pluralitatea unor căi de luminoase îndrumări mintale, temelia unei chezăşii de solid interes cărturesc; — după cum cartea insuficientă închide dintru început elevului, orice svâcniri fireşti, spre cunoaştere.

Spicuirea manualelor pentru curs elementar ale, autorilor asociaţi, la alcătuirea cărora au contribuit o serie de învăţători cu îndelungă şi luminată experienţă didactică, ca d-nii: D. Bejenaru, Th. Marin, A. Mitrănescu, P. M. Cocea, N. Grozea, Sandu Carp, Th. Niţă, V. Avram, N. Petrescu, P. Sfeclă, V. Popescu, C. Mille, M. Grigorescu, sugerează convingerea, că manualul didactic a evoluat spre o exactă înţălegere a rostului, lui, în şcoală; — rost în raport cu valoarea căruia, structura lui, să se arate pe deplin. Educatorul este liber să-şi aleagă manualul, pe care îl socoate de cuviinţă, dar liber numai în măsură, în care nu se depărtează de condiţiile obligatorii ale manualului realmente bun.

Manualul realizat sub lucrarea condiţiilor didactice facilitează munca educatorului şi creează elevului acea disciplină elementară de gândire, fără de care drumul spre complecta lui formaţie se închide dintru început.

Manualul bun reprezintă o acumulare de date, care în definitiv, n'ar avea prea mare însemnătate pentru sporirea spirituală a elevului, ci reprezintă experienţe, transformate în soluţii şi instrumente pentru viaţă. Şcoala cărţii într'un anumit senz, pe nedrept hulită, îşi va reabilita valoarea, atâta vreme cât această carte, va reprezenta experienţe, care să antreneze spiritualitatea copilului spre deplina ei formaţie. Orientarea autorilor mai sus menţionaţi, în alcătuirea manualelor, după aceste criterii, —raportarea la viaţă—constituie un merit, care se impune a fi subliniat.

C. CUMFĂIĂ

Prof. de Filosofie Cu... nă

Către colegii învăţători,

In anul acesta am tipărit în colaborare cu *I. Ciolan*, preşed. asoc. inv. din Ardeal şi Banat, *V. Ciubotaru*, preşed. secţiei asoc. înv. din Soroca etc. *toate manualele de curs primar:* Citiri, gramatici, aritmetici, geografii şi abecedar, pentru clasele I, II, III, IV.

Rog mult pe colegii învăţători şi învăţătoare să aibă bună voinţa a le recomanda la clasele d-lor.

Prof. Emil Diaconescu

Purgativul cel mai bun ?
Piluiele de Slănic!

CINEMA SIDOLI

cu preţuri excepţionale dela 2 jum. inainte cu 18 şi 8 lei

Deschiderea stagiunei 1936—1937 cu 2 filme titanice

— Succese extraordinare —

Cântăreţul lumii

JOLSON

în noul său mare succes

Inimile noastre plâng

cu fetiţa minune Sybil Jason

Al doilea film

BORIS KARLOFF în MIREASA lui Frankenştein

un film din lumea misterelor

Complectare:

JURNAL SONOR CENTURY

Sâmbătă şi Duminică dimineaţa la orele 9 jum

MATINEURI SPECIALE

Sportivii Romîni la Olympiadă

(Continuare din pagina I-a)

deasemeni un ardelean. Gali ş'o plasat onorabil, faţă de cei mai buni alergători a lumei.

Ştiu ce succes a avut fenomenalul Owens al Americei care [illegible] 6 m. intr'o secundă şi câţi alţii... Aşa că plasarea lui Gali la locul 23, din 57 concurenţi, e destul de onorabil pentru ţara noastră.

Deasemeni, Vasile Firea, la proba de marş, s'a clasat al 19-lea din 36 concurenţi. Marşul a fost executat pe o distanţă de 50 klm.

La lupta greco-romane, au intrat românii: Tojar Iosif, Horvat Ion, Brolovan Filip, Cocoş Francisc şi Zoltan Kondor... y (noroc cu Ardealul)

Ţinând seamă de greutăţile pe care le-au, în ţară la noi, această categorie de sportivi (sânt membru la două societăţi de sport la Iaşi, unde văz cu câte greutăţi se formează luptătorii noştri), succesul lui Tojar, care s'a clasat al 5-lea în categoria bantam, cu 3 victorii şi Borlovan, care, s'a clasat al 6-lea, sânt destul de bine.

Trebue ca oficialitatea să sprijine mai mult acest sport, căci şi băeţii luptă din greu şi aci, fără vre-un sprijin mai serios din afară.

La scrimă, străinii au fost mult superiori.

Scrimeurii Români: d-nii Georg... Antoniade, d-nele Gerda Ganz, Theo Kelluer şi şi dr. Gheorghe Man la floretă, ca-şi d-nii Nicu Marinescu, I. Prăjescu, Miclescu şi Dlocsko Prager, la spadă, precum şi Szatmari, Marinescu şi Prager la sabie s'au comportat destul de onorabil.

In ori-ce caz au fost adversari serioşi. Unii s'au comportat în sferturi de finală şi-au resistat destul de bine. Juriul nici la ei, n'a prea fost convenabil.

La gimnastică, deziluzia e prea mare. Străinătatea, ni este mult superioară. Echipa română, însă, a învăţat mult din Germania.

La tir, Românii n'au avut armele cu care au concurat străinii.

La tir, bine înţeles, contând mult şi buna dispoziţie şi nervii.

La Hand-ball, au luptat numa 6 naţiuni, iar Românii au fost clasificaţi pen-ultimi, bătând pe Americani. Şi aci s'a discutat mult dacă Românii n'au fost mai tari ca Elveţienii şi Ungurii, unii găsind că uşor am fi putut lua locul Ungurilor, care s'au plasat al 3-lea, dacă echipa noastră ar fi fost mai bine echilibrată.

La box, de la primele competiţiuni, Românii noştri, au fost eliminaţi. Dar sânt speranţe, muncindu-se mult, în această direcţie, la noi.

In fine, la călărie, în afară de Lt. Enric Rang, care s'a plasat al 2-lea, în luptă cu germanul Hasse (şi aci discuţia, dacă după cele 3 baraje admirabile, trecute de Rang, trebuie să se califice de primul Hasse, — pentru timpul de parcurs) — s'a plasat al 3-lea, la proba de dresaj, cunoscutul şi la noi, Căpitanul Ghirculescu.

La Olympiada din Berlin, au luat parte 56 naţiuni şi în ori-ce caz Romînii s'au plasat satisfăcător.

Ii vezi, însă că n'au alura internaţională; e drept că nici nu sânt ajutaţi de oficialitate.

Dacă ajutorul Statului nostru era mai mare, am fi reuşit mai bine şi la celelalte competiţiuni, în afară de călărie.

Av. Eug. Marinescu

Rubrica cinematografică

Sălile de spectacol anunţă începerea adevăratului sezon cinematografic din această toamnă. S'au programat filme de succes care cu siguranţă, vor atrage publicul.

Cinematograful „TRIANON" ne oferă o revistă de grandioasă anvergură. „Piccolino" e un film cu dans, muzică şi spirit. Ginger Rogers şi Fred Astaire — ca întotdeauna — formează un cuplu admirabil.

„Tinereţea unei regine" — a doua viziune — e o spirituală operetă cu Jenny Jugo, Otto Tressler şi Otto Lamburg în rolurile prime.

Programul e complectat cu jurnalul sonor „Paramount".

„SIDOLI" prezintă „Inimile noastre plâng", un film duios în care vocea celebrului cântăreţ Al. Jolson, ne mişcă pân' la lacrimi. Partenerii lui sunt Edward Heveret Horton şi copilul minune Sibille Jason.

Al doilea film e o reuşită realizare de aventuri şi mister: „Mireasa lui Frankenstein". Rolul principal e interpretat de faimosul Boris Karlof.

Complectare: Jurnal sonor „Century", cu ultimele evenimente.

Cinematograful „ROXY" readuce pe ecran două filme celebre, care merită a fi oricând văzute.

„Iubesc toate femeile" cu vestitul tenor Jean Kepura şi „Simfonia neterminată", în care retrăim epoca unei splendori apuse. In acest din urmă film, e vorba de viaţa compozitorului Schubert. Muzică divină şi acţiune tragică.

Frumosul program dela „Roxy" e întregit cu „Silly-Simphonie" şi jurnal sonor.

In curând şi „PHOENIX" şi reîncepe activitatea. P. C.

x Siropul Iodotanic Dr. Ratianu aprobat de Consiliul Sanitar Superior, se recomandă cu mare succes copiilor lymfatici, anemici, scrofuloşi şi rachitici pentru purificarea şi regenerarea sângelui, înlocuind Untura de Peşte. Nu produce jodism. Depozit Farmacia Dr. Ratianu, str. Cuza Vodă 48.

Liceul de fete al profesorilor asociaţi

„M. KOGALNICEANU"

Iaşi Str. Căpitan Păun No. 6

Şcoală cu drept de publicitate

Inscrierile se fac în fiecare zi dela 9-12 şi 4-6

Anul acesta funcţionează şi clasa VII-a cu ambele secţii—literară şi ştiinţifică.

Examenul de admitere în cl. V-a la 12 Septemb.

Pentru cl. II-a taxele mult reduse.

Se mai pot înscrie în cl. I-a elevele care au dat examenul de admitere la şcolile statului şi nu au avut locuri.

Taxe. moderate. Se pot plăti în rate lunare.

Butoaie de stejar

de cea mai bună calitate din Transilvania

furnizează podgorenilor

cu preţuri avantajoase

Sindicatul Viticol

Iaşi Str. Arcu 1

Dupa un chef oricât de mic
Luati pilule de Slănic

Liceul internat, Iaşi

PUBLICAŢIE

La 17 Septembrie 1936, ora 5 d. m., se va ţine în localul Liceului Internat din Iaşi, în conformitate cu L. C. P. licitaţie publică pentru aprovizionarea cu: *păcură pentru calorifer, coloniale, carne şi pâne,* necesare internatului pe anul şcolar 1936 | 37.

In caz când această licitaţie nu va fi satisfăcătoare, se va ţine a doua licitaţie la 22 Septembrie 1936, ora 5 d. a.

Caetele de sarcini se pot vedea la cancelaria liceului.

p. Director, Papastopol

N. 1596 din 26 Aug. 1936

Contra bătăturilor, singurul preparat cu adevărat eficace „Coricol".

Depozit: Farmacia Pollak

Str. Ştefan cel Mare. Telefon 233

BRUTARIE cu instalaţia complectă, de închiriat. Adresa: Str. Ghica Vodă No. 37.

DACTILOGRAFĂ, bacalaureată, posedând şi maşină de scris, caută post. A se adresa la ziar sub „*Dactilografă*".

DE INCHIRIAT imediat una prăvălie (băcănie) vad vechi şi locuinţă str. Păcurari 45. Adresaţi M. Rosenbaum depozitul Peritz str. Lăpuşneanu 28.

Slănic-purgativ
e duşmanul constipaţiei

Imbătrânire timpurie

PRIVIRE obosită, tenul ofilit melancolic, îngroşare şi transpiraţie neobişnuită, predispoziţie la migrene, sunt cauzele constipaţiei, de care sufăr adesea tinerile femei,

un-2 TYP luat

numai seara în timpul mesei, previne şi vindecă constipaţia, regulează plăcut scaunul, decongestionează tenul şi privirea.

V'aţi stricat stomacul ?
Luati pilule de Slănic

Căminul O. A. P. C. F. R.

Str. Carp No. 1 Iaşi

Aduce la cunoştinţa celor interesaţi că pe ziua de 6 Octombrie 1936 ora 10 a. m. se va ţine licitaţie publică tratare prin bună învoială la Administraţia Căminului din str. Carp No. 1 Iaşi pentru: Pâine, Carne, Lapte, Coloniale şi Zarzavat.

Ofertele vor fi însoţite de o garanţie de 5 %, din valoarea furniturei în bani sau efecte garantate de Stat.

Caetele de sarcini se pot vedea în fiecare zi de lucru între orele 9-12 a.m. la Adţia Căminului.

Administrator Conducător Cămin C.F.R. Iaşi.

Alexandru Iamandi.

Gimnaziul mixt particular

„MIHAI EMINESCU"

UNGHENI — Jud. Iaşi

Cu programul de stat de sub conducerea D-nei Maria Budeanu funcţionează şi în anul şcolar 1936-1937 cu patru clase.

Se primesc înscrieri în toate clasele până la data de 20 Septembrie în fiecare zi la cancelaria şcolii.

Se fac mari reduceri de taxe fiilor de funcţionari şi săteni.

Plata în rate lunare.

Pentru clasa I-a sunt 3 burse pentru copii merituoşi şi lipsiţi de mijloace

Dl. Sandu Teleajen, se spovedeşte

(Continuare din p. I-a)

S'a spiritualizat atât de mult de când trăeşte cu noi la Iaş, încât cântăreşte cam.. 25 30 kgr. Ei, spune şi d-ta: mă pot eu duela cu asemenea parteneri ?..

Pe urmă, am vrut să-i scutur prieteneşte cu o scrisoare deschisă la gazetă. Mi-a fost imposibil.

Schimbarea guvernului, ostilităţile din Spania şi războiul provocat de alegerile dela Camera de Comerţ, ocupă coloanele tuturor gazetelor. Aşa că, i-am iertat pe amândoui confraţii, din lipsă de spaţiu".

— *Dar cele spuse acum nu-s bârfeli ?..*

— „Ferit-a Sfântul! Adevăruri simple şi nevinovate. Iau martori pe Miluţă, pe George şi pe Rovinţescu. Bârfim noi, vreodată, camarazi" ?

Noi ? Noi să bârfim ?... In viaţa mea nu m'am ocupat cu asemenea lucruri neserioase ! S'avem pardon ! *Dramaticii*, da, bârfesc. Noi, *comicii*, nu bârfim !.. continuă d. Sandu Teleajen. Aruncăm, aşa...o vorbă, două, o glumă sau multe, uneori!.. Parcă dacă am să-ţi spun acum cine-i regele bârfelilor din teatru, inseamnă că bârfesc ?"

—„*M'ai făcut curios ?*"...

—„Răbdare, că nu e actor. E tocmai confratele care exercită la noi nobila meserie a lui Eminescu şi Caragiale, sufleurul nostru prim,.. Adrian Pascu.

Dacă ai s'auzi în vre'o piesă pe un actor bâlbâindu-se, să ştii: Adrian e de vină. Actorul i-a repetat fraza, vorbă cu vorbă. Nu-ţi spun decât una din cele multe. In dimineaţa în care ziarele au vestit moartea profesorului de conservator E. Mezetti, pe care noi îl simpatizam în chip deosebit, Adrian Pascu vine val vârtej acasă, să-mi anunţe nenorocirea. Ciocăne, deschide, şi-mi strigă din prag: „Bre Sandule, ai citit, bre ? *Omezit murettil...*" „Ce-ai spus ?"... întreb neînţelegînd nimic- „O mezit muretti !"... repetă Adrian cu voce mai puternică, şi în aceiaşi clipă, dându-şi seamă de bâlbâială, şi trage o palmă şi se răstoarnă pe un scaun, mai să-l fărâme: „Asta e cea mai boacăna din viaţa mea !... *O murit Mezetti*, saracu, asta am vrut să-ţi spun !"...

Iţi închipui că am mestecat atunci lacrimi crunte de râs şi plâns...

—„*Cu Adrian Pascu, e bună. Vreau una cu G. M. Zamfirescu*".

—„Prieteni vechi. Nu-ţi spun nimic nici despre el. E un confrate tare bun la inimă. N'ai văzut ? *Se dă* la Adrian Pascu, precum că... l-a uluit cu „numărul considerabil al tragediilor şi al dramelor, al operetelor şi al comediilor muzicale, al dramatizărilor, al pieselor de copii şi al articolelor scrise în timpul vacanţei" şi se plânge, *că d-niasa...* n'a lucrat în această vară mai nimic: a corectat doar (refăcând complect unele capitole) 800 pagini ale celor două volume „Maidanul cu Dragoste" pentru ediţia 2-a, a tradus comedia în trei acte „Dame Nature" de A. Birabeau şi a început să scrie la noul roman „Kiramo", roman, care, între noi fie vorba, o să aibă cam 1000-1200 pagini. Auzi ? N'a lucrat nimic, mititelul!... Dintre noi trei, e cel mai mare stricăhârtie, ascultă-mă pe mine. Pentru ce scrise, primeşte lunar dela fabrica Letea prin bunăvoinţa unui amic, între 5-10 Kgr. hârtie velină, format special. Are luni, când o consumă în întregime şi mai seacă şi rafturile lui Ath. Gheorghiu-Socec".

— „*Despre noua stagiune?*"

— „Nu spun nimic. Repertoriul fiind exclusiv al direcţiei, n'am căderea să-l anunţ. Te asigur numai că va fi mai mult decât bun, va fi excelent!., Şi ştii dece ? Şi directorului şi nouă actorilor, ni-a intrat frica în oase. Consiliul de administraţie a concedat Agenţia de bilete lui Ath. Gheorghiu-Socec. Il cunoşti. Mic, serios, şi cu o guriţă... de bate nu numai Iaşul şi Bucureştiul... Bate România Mare. Pas să n'avem repertoriu bun!.. Ath. Gheorghiu, ne scoate afară din Iaşi".

— „*Ceva despre noul d-tale roman ? anunţat de ziare... fă-ă titlu ?..*"

— „N'am scris nimic D-le. Fii serios. Anunţul, nu e adevărat. Am de gând să scriu. Dar nu „într'o săptămână" cum mă „aranjează" confraţii Pascu şi Zamfirescu. In vreo două, trei, sau chiar mai multe luni. Cum îl scriu, te şi vestesc. N'ai auzit ? Vrei să mă bată cititorii ?"

. . . .

Grupul, hohoteşte în râs, iar d. George Popovici declamă sentenţios:

— „Fugi D-le, că ne sună la repetiţie. Ce vii să ne ţii de vorbă ? Sandu Teleajen e om serios. Scrie când îi vine lui, nu când vrei d-ta. Salutare !"..

Am rămas singur şi m'am gândit că în adevăr d. Sandu Teleajen nici nu cunoaşte cuvântul „bârfă"...

PETRE GRANCEA

[illegible] triumful cinematografiei moderne

JAN KIEPURA în

IUBESC toate FEMEILE

Simfonia neisprăvită a lui Schubert

CU MARTHA EGGERTH

Miky Maus şi Pathe Nathan complectează programul

Anchete locale

Viața romanțată a Țicăului de totdeauna

Album al trecutului - Usturoi și cranii de cimitir - Aviz reporterilor de senzație

III

Cred că în nici un colț al Iașului nu s'a păstrat mai bine nota patriarhală a „Ieșului" de odinioară, ca în Țicău.

Asemeni unui album al trecutului, Țicăul oferă vizitatorului aceiași capitală a Moldovei, care doarme colbăită în tomurile istoriografilor.

Bine înțeles, nu stradă boerească, cu balcoane pe care să ofteze jupânițe melancolice și rateș pe care să pocnească harapnicele postalioanelor, — ci mahala bătrână cu hudițe întorchiate și case ascunse sub frunzar des.

Și azi în Țicău copacii își dau mâna peste lățimea străzii, formând un tunel de ramuri, pe care ciripesc păsări, ca în pădure.

Casele au aspectul bojdeucei lui Creangă, ba poate ceva mai preistoric și la ore anumite, moștenite din străbuni, trece mutul cu halviță sau rusul cu sământă, ca și acum 20 sau 30 de ani.

Oameni sfătoși

Oamenii se cunosc din copilărie, își știu păcatele și obiceiurile, își cunosc mersul și tieratul, încât formează o familie numeroasă și oricare țicăuan îți poate face biografia sau spune arborele genealogic al vecinilor.

— Ghiță Matache? Păi e fiul lui Ion Matache casa'n care stătea pe Scăricică și a murit la un chef. Bunicu' lui, Vasile zis Cotonogu era vardist și a căzut de pe casă, când repara un burlan. Ei a ținut-o pe Marița lui Na... care era fată'n casă la ...tare...

Și așa, pentru oricare locuitor. Mai aes bătrânii ... au o memorie ... ceva ca o arhivă și nu ex... locuitor care să nu aibă ca ... și amprente în morișca lor.

Din gura lor am aflat multe și asupra lui Creangă, a nevestei și a bojdeucei lui.

La locul cuvenit le vom prezenta cititorilor.

După aceste puține cuvinte, ne putem continua micul voiaj prin Țicău.

Usturoi și cranii de cimitir

Str. Păcii își merită numele, căci în adevăr liniștea nu-i este tulburată deocamdată decât de un stol de curci.

Casele sunt rare, căci fiecare locuitor s'a ambiționat să-și oprească pe lângă casă, măcar un hectar de grădină, pe care a semănat mai ales ceapă și usturoi.

Când trecem, un bătrân muncește cu un hârleț, făcând un șanț de scurgere chiar prin mijlocul străzii.

Flueră vesel și nu pare să-l stânjenească de loc faptul că strică avutul public.

— Da ci, am să las să-mi strice suhoaele bunătate di usturoi?

La un moment dat hârlețu' scoate o bucată de ciolan gălbui.

Moșneagul îl aruncă liniștit sub un gard și-și continuă opera de irigare.

Era un maxilar inferior. Sub gard s'a întâlnit cu o țeastă găurită și alte pământești rămășițe ale cimitirului de holerici ce-a fost cândva pe-aici.

Ceia ce pentru alții ar părea poate lugubru, locuitorilor din partea locului li se pare normal.

S'au obișnuit cu ... rămășițe din ospățul morții.

Când sapi lut în malul de colo, dai de tibii și coaste. de pregătești stratul pentru usturoi nu-i exclus să aduni în greblă vertebre sau falange. Privesc oasele aruncate de moș în buruene și zâmbesc, gândindu-mă ce mai treabă ar face un reporter cu imaginația înfierbântată:

Gândiți-vă numai: „Lugubra, funebra și macabra descoperire din Țicău. Zeci de cadavre. Hecatomba morții. Asasinat în massă sau cimitir secret. Mister de nepătruns. Ancheta poliției la fața locului. Unde e ...sas nu? Era frate cu Teacuc?.

Restul îl puteți complecta și D-voastră.

Dacă vreți, puteți complecta chestiunea implicând în tenebroasa afacere o bandă de țigani canibali, un câine de ... cu un cap de mort ..., sau un chef cu dame și omoruri din sadism.

Să vedeți ce roman de senzație iese. Mai ceva ca din Walace sau Conan Doyle.

Dar până atunci, noi promitem să ne continuăm explorările în reportajul viitor.

I. NEACȘU

Urmează: Țicăul care stă și cel care fuge. „M'a ferit Dumnezeu". Apă, apă și iar apă.

Secretul femeiei frumoase? Crema Khasya!

Depozit: Farmacia Pollak
Str. Ștefan cel Mare Telefon 235

Două incidente interesante

la comisia de apel a Municipiului

La judecarea apelurilor comunale s'au întâmplat două incidente, în ultima ședință.

Un domn avocat D. în toiul pledoariei a spus, între altele, că „domnii dela fisc care se lasă sperțuiți"... D. Consilier Botez l'a întrerupt și a cerut ca d. avocat să-și retragă cuvintele, ceiace avocatul a ș...

Un alt avocat observând că apelul făcut de d-sa era nesemnat și deci riscă să fie respins, a luat dosarul și a semnat actul chiar în ședință. D. Consilier Botez i-a respins totuși apelul, ca nesemnat și i-a cerut să nu mai insiste, spre a nu sancționa neregula comisă de avocat.

Studii și documente despre Familia Sion

Tânărul și valorosul istoriograf d. Gh Ungureanu, subdirectorul Arhivelor Statului din Iași, a dat la iveală o nouă lucrare, — un volum format mare, de peste 200 pagini, cu numeroase ilustrațiuni și planșe în afară de text, — în care face istoricul vechei familii boerești a Sioneștilor.

Lucrarea a fost împlinită și imprimată din îndemnul și cu sprijinul d-lui Gheorghe Sion, cunoscutul mare filantrop, doctor „honoris causa" al Universității din Iași și cetățean de onoare al Clujului.

Dl. Ungureanu urmărește cu migăleală arborele genealogic al acestei familii moldovenești și insistă asupra vieții și operei membrilor mai de seamă dela anul 1600 și până astăzi.

Autorul stărue mai mult asupra filantropului Gh. Sion; a poetului academician George Sion; a d-lui profesor universitar Florin Sion; a d-lui avocat Const. Sion etc. Asupra acestor doi din urmă, arată lucrările științifice de valoare ce le-au dat la lumină și felul favorabil cum au fost primite în cercurile competente.

Această nouă operă a d-lui Ungureanu prezintă un real interes pentru toți acei ce se preocupă de rolul clasei boerești în dezvoltarea socială și culturală a Moldovei.

CR.

Din Copou până'n Ciric
Dela mare până la mic
Iau pilule de Slănic.

Propagandă în vederea alegerilor

pentru Camera de Muncă

D-l N. O. Mărgărint, președintele Camerei de Muncă, a început propaganda pentru alegerile dela 4 Octombrie.

In cursul ultimelor zile d. Mărgărint a vizitat toate orașele din regiunea Camerei de Muncă Iași, luând contact cu masele electorale.

Președintele Camerei de Muncă Iași a fost frumos primit de muncitori cari i-au promis sprijin în alegeri.

Eri d. Mărgărint a fost la Tg. Frumos și P... unde meseriașii i-au făcut o manifestație de simpatie.

Rep.

Ieftenirea traiului prin cooperație

Experiența din Hala locală

Am arătat, în cursul verii, rolul economic împlinit de cooperativa Cornești și Șc. Miroslava, prin magazinul de desfacere din Hala Iași.

Produsele cele mai variate și de calități superioare, au fost oferite marelui public în prețul de cost. In acest fel, omul nevoiaș și-a putut ușura traiul; și în general s'a produs o ieftenire, întrucât — în fața acestei concurențe serioase — speculanții au trebuit să-și limiteze poftele de câștig.

Rolul cooperativei e departe de a fi încetat. Tocmai acuma are mai multă chemare să mențină prețurile scăzute, când se fac aprovizionările de iarnă.

Magazinul cooperativ aduce cantități mari de alimente, și totodată primește comenzi. Opera aceasta trebue încurajată și extinsă. Instituțiile publice (militare, școlare etc.) au ocazia să se aprovizioneze excepțional de convenabil; și totodată au datoria să ajute Cooperația, pentru a sprijini astfel lupta de înfrânare a speculei.

x D. Jude-Președinte Radvănescu dela Judecătoria din Calarași (Lăpușna), fiind mutat la Chișinău și dat fiind purtarea d-sale de distins Magistrat, a fost petrecut la gară și omagiat de întreaga intelectualitate a orașului Calarași.

STOFELE

Langer Frères

Rivalizează cu cele englezești

Creațiuni exclusive

Prețurile cele mai convenabile

Reprezentanța generală

Iași, Str. Ștefan cel Mare No. 11

FENEE MICHELSOHN
C. VLAD

roagă rudele și prietenii să ia parte la cununia lor religioasă, care va avea loc *Marț. 15 Septembrie* ora 7 seara la templul Jarist-Rabeni (lângă Podsudek

Al constipației inamic
E pilula de Slănic.

Cronica judiciară

Fata și banii.— ... carnetul cercetează reclamația femeii Maria Șerban ... u serviciul la prefectura de județ în contra celui V. Popovici funcționar la Uzină.

Acesta este învinuit de reclamantă că ar fi plecat cu fica ei Aneta, luându-și o sumă de bani.

•

Abuz de încredere.—A fost trimis în judecată pentru abuz de încredere d. Leo Sapsa din str. Crucei 36 reclamat de colectura Du... din str. Ștefan cel Mare că a luat o cantitate de lozuri refuzând a achita contravaloarea.

•

Loviri.—D-na Rozalia Ghior... din str. Icoanei, a reclamat pa... h ... că a fost victima u... agresiun... din partea d-nei Maranda H... din aceiaș strad.

Accident de circulație — ... a ... judecată împotriva ... lui ... Tataru din str. ... Aurora învinuit că a lovit cu trăsura pe copilul Petru Căldăraru din str. Micșunele...

Cerere de anulare a unei licitații. — ... Dobr... din str. Anastasie Panu 61, a cerut poliției să anuleze adjudecarea făcută de tribunal asupra d-lui C. Crețu din str. Ca..., și să dispue eliberarea ... din str. Nicolina No. 6.

•

Amenințare cu moartea. — ... V. Vasiliu ... H... a reclamat că a fost amenințat cu moartea de d. N. Tărău din șos. Națională.

•

Insulte.—In urma reclamației d-nei Emilia Cojocar din str. Alexandri ... trimis în judecată pentru insulte de Victor Ste... ...

... Aceste au fi ... făcut unei ... precieri ... a aurelia ... amantei.

INFORMAȚIUNI

x D. ... Gh. Somnea, președinte ... general al Asociației ... Moldului sanitar, a anulat procesul-verbal prin care d. ... Pricop ce a Popescu-Iași, fusese ales președinte ... ciei Iași.

S'a făcut contestație în contra acestei alegeri, iar Comitetul central a apreciat că alegerea nu s'a făcut cu respectarea formelor.

x **„Călăuza Iașului."** interesanta lucrare a d-lor C. R. Ghiulea și L. Pau, apare săptămâna aceasta.

Va fi singura lucrare în acest gen care apare în cadrul Lunii Moldovei".

Broșura frumos ilustrată cu peste 50 clișee, se va vinde numai cu 20 lei.

x Femeile ... de ... soare se intrebuințează repede și admirabil ... Crema miraculoasă preparatul farmaciei Dr. A. Ratiu Iași, str. Cuza Vodă 4...

Această minunată cremă albește și catifelează pielea distrugând petele și coșurile de pe obraz. Se trimite contra ramburs ... unde s'ar cere.

x Dr. A... Ștefănescu ... întors ... cu ... ocazia ... și-a ... consultațiile pentru boale interne și nervoase ... Luc 16, ... 4— p. m.

x ... Rosch ... specialist ... a ... cabinetul d-sale ... din ... Arcu 15.

x ȘCOLA... — *Toate cărțile ... noi pentru ... un școlar al „Liceului N... ional", au sosit numai la librăria „SOCEC".*

x *Doamna Dr. C... ...escu Medic ...* ... Sofola întorcându-se ... și-a reluat consultațiile pentru boale nervoase și ale glandelor cu secreție internă, în str. ... Duca 16 orele 2—4 p. m.

x *Dl. Docent Doctor L. Hurmuzachi*, conferențiar universitar, reîntorcându-se ... facultate, și-a reluat cursul ... unde ... str. Alan si ... orele 2—4 d. a.

x VIN TONI... ... Pe bază de China, Cola, Coca și Glycerophosphate. Prepara de Farmacia Werner— Iași.

Pilulele de Slănic:
purgativul ce nu face
dureri.

PIERDUT ... posta... ... ere în ... populație Iași. ... dec a nu ... ui s'ar găsi ... G...

CABINETUL DENTAR
Sirota-Grosu
Str. Elena Doamna 17
casele Gheltzer (lângă ... Judecătorie Ocol I Urban.
Lucrări moderne
Orele de consultație dela 15 August—15 Septembrie:
9-11½ dimineața
3½-7½ după masă

Reduceri pe C.F.R., S.M.R. și N.F.R.
Oferă
Expoziția Marinărească
din București
Parcul Oteteleșeanu — 15 Septembrie—15 Octombrie

ilgo — I. GOLDȘTEIN Str. Lăpușneanu 32
Permanent asortat în stofe din cele mai noi țesături și culori p. pardesie, demiuri, paltoane, costume. Raion special cu pardesie, trench-coaturi, fulgarine.
Toate cu prețurile cele mai convenabile
— — Atelier special de croitorie — — —

DIRECȚIUNEA LICEULUI ORTODOX DE FETE
anunță părinții și elevele că solemnitatea deschiderii cursurilor va avea loc
Mercuri 16 Septembrie
ora 9 jum. a. m.

Pentru agricultori
Cerealină
pentru tratarea grâului contra mălurei,
se găsește numai la
Sindicatul Viticol
Iași Str. Arcu 1

Gratis nu găsiți nicaeri
BAZARUL GENERAL
DIN IAȘI STR. CUZA VODĂ 11
vinde în rate lunare la pensionari militari și funcționari de Stat cu și fără aconturi tot felul de HAINE, STOFE, MĂTĂSURI, PĂLĂRII, TRENCICOTURI, ÎNCĂLȚĂMINTE etc.
PREȚURI CONVENABILE

TESTA
VINDECĂ:
DURERI DE CAP-MIGRENE
NEVRALGII-DURERI DE DINȚI
RĂCELI-GRIPĂ-JUNGHIURI
în farmacii și drogherii

DOCTORUL
OVIDIU CORDESCU
consultă și operează de:
Nas, gât și urechi
dela orele ...
str. I. G. Duca (Muzelor) 32

Cel mai eficace purgativ?
Numai Pilulele de Slănic

Tratamente cu
UNDE ULTRA-SCURTE
în abcese, furunculi, flegmoane, limfangite, adenite. Reumatism articular și muscular. Artrite blenoragice și tuberculoase. Ischias, nevralgii, nevrite, lumbago, migrene, metrite, salpingo-ovarite, blenoragie cronică, stricturi uretrale, prostatită, orchită, colecystită, angina pectorală, amigdalită, actinomycosă, claudicatio intermittens, tuberculosă osoasă, osteomyelită. Pyretoterapie la paralizie generală progresivă și la tabes.
Dr. S. Hernis
BOLI DE PIELE, COSMETICA MEDICALĂ — Venerice și sifilis
Cons. 2—8
Str. I. C. Brătianu No. 43

De vânzare
butoae de stejar, capacitate a 200 litri pentru murături.
A se adresa: Petrof, Abatorul Comunal Iași.

DOCTOR
A. Dascăl
Boli interne
Venerice și Sifilis
tratamentul blenoragiei la barbați și femei.
Diathermie urologică și generală.
Consultații și tratamente 8½—10 a. m. și 2—9 seara
Duminica 9—12 a. m.
Iași, str. Cuza Vodă 4...
... vis de Camera ...

DURERI DE CAP
ORICÂT DE APĂSĂTOARE
ORICÂT DE GRELE
COMBATE SIGUR NUMAI
NOVAL
NU ATACĂ INIMA. NU IRITĂ RINICHII
Cereți la farmacii cutii originale.

DOCENT DOCTOR
Gh. PLACINȚIANU
Chirurg primar
Boli chirurgicale și de femei
Cons. 3—5 p. m.
Aleia Alexandri 5
(Dr. Negel)

Dr. GANCEVICI
consultă
BOLI DE PIEPT
str. Lăpușneanu No. 19
Luni, Mercuri și Vineri
între orele 1—4 p. m.

DOCTORUL
R. DAMSKER
Medic de Spital
Str. Ghica Vodă No. 32
MEDICINA INTERNA
SIFILIS ȘI GENITO-URINARE

PILULA de SLANIC

Dr. S. Streift
MEDIC DE SPITAL
fost asistent al Clinicelor urinare din Viena și Berlin
Specialist în Boli și Operații Genito-urinare
(Rinichi, Beșică, Prostată, Genitale)
Cistoscopie, Uretroscopie
Cons. 3—8 p. m.
Iași, Str. A. Panu 7
(lângă Școala Sterea)

ULTIMA ORĂ

Dezbaterile Congresului funcţionarilor judecătoreştl

Binecuvântarea metropolitană - Şedinţa dela Teatrul Naţional - Cuvântările - Cererile auxiliarilor justiţiei - Banchetul dela Bragadiru

Congresul funcţionarilor judecătoreşti s'a deschis ieri dimineaţa oficial, printr'un cuvânt înţelept rostit de chiriarhul Moldovei I. P. S. Mitropolit Nicodem, cu prilejul slujbei religioase oficiată în catedrala Metropolitană.

Inaltul prelat a vorbit despre importanţa socială a funcţionarilor judecătoreşti, relevând legătura dintre justiţie şi biserică, şi a încheiat cu arhierească-i urare şi binecuvântare pentru congresişti.

De la Mitropolie funcţionarii judecătoreşti, veniţi din toate unghiurile ţării, s'au dus la Teatrul Naţional, unde şi-au expus păsurile.

Trebue menţionat că magistraţii ieşeni în cap cu d-nii prim-preşed. Gorgos, prim preşed. Wincler, proc. general Coroi, prim procuror T. Misihănescu, au ţinut să asiste la acest congres al auxiliarilor justiţiei. Deasemeni şi baroul a avut delegaţi de frunte: D. decan Pogonat, prodecan Alf. Herovanu etc.

*

Preşedintele congresului d. I. Popovici grefier din Iaşi, salută pe congresişti, expunând apoi nevoile ce au determinat congresul, după care acordă cuvântul d-lui av. Gioti care a vorbit în numele d-lui Oswald Racoviţă primarul Iaşului.

Decanul baroului d. Petru Pogonat a ţinut un discurs care a muiat sufletele congresiştilor. D. Pogonat a relevat nevoile şi nedreptăţile ce se fac acestei categorii de slujbaşi a căror muncă este mai istovitoare decât a celorlalţi funcţionari.

Impresionant a vorbit şi d. av. Oswald Teodoreanu.

A luat apoi cuvântul d. Sesceoreanu secretarul general al ministerului de justiţie.

D. Sesceoreanu a declarat că noul ministru al justiţiei d. Mircea Djuvara se interesează în mod deosebit de dezideratele auxiliarilor justiţiei, promiţând a da satisfacţie moţiunei pe care o va prezenta congresul acesta.

Au vorbit apoi d-nii Belu-Bucureşti, C. Spiridon-Buc. N. Răducanu-Râmnicu-Vâlcea, Vierescu-Chişinău, Zaharia-Buc., Zamfirescu-Braşov, Alexa-Cernăuţi, Marinoiu-Craiova, Toma Constantinescu, Marin Teodorescu Oravitza, Ochea-Teleorman, Ion Teodorescu, Seredanev Petre-Cernăuţi, Afanasiev-Iaşi, Cristea-Cetatea Albă, Hoisescu şi C. Bazali-Iaşi.

Vorbitorii s'au ocupat de situaţia precară a funcţionarilor judecătoreşti, de orele de muncă suplimentare pe care le prestează, de salarizarea insuficientă care nu îngăduie slujbaşilor justiţiei un trai omenos.

Vorbitorii au cerut o armonizare justă a salarilor tuturor categoriilor de funcţionari, menţionându-se că funcţionarii justiţiei sunt mai rău traţaţi de cât jandarmii de ţară.

Oratorii au cerut apoi acordarea gradaţiilor şi a sporurilor de salar, ajutor familiar, pensionarea la timpul slujbaşilor justiţiei.

S'a discutat apoi chestiunea funcţionarilor titraţi, solicitându-se ca aceştia să fie privilegiaţi la numirile în magistratură, precum şi chestiunea portăreilor titraţi, cerându-se să fie noi încadraţi în ordinul judecătoresc, conform vechei legi.

*

După încheierea şedinţei, a avut loc un banchet la Bragadiru.

Au toastat d-nii procuror Costinescu, jude Bărgăuanu, av. Pogonat şi funcţionarii Grigoriu-Galaţi, Nae Popescu Buc., Paul Dimitriu Iaşi, Bobârneaţă Buc., Afanasiew-Iaşi, Ion Văleanu-Iaşi, Vorescu-Chişinău, N. Constantinescu Iaşi, Cristea-Cetatea Albă, M. Luchian-Iaşi etc.

*

Congresul continuă şi azi la Teatrul Naţional.

Z. DESSMOND

Iarnă timpurie!

Predeal 14.—Timp de trei ore a nins ieri la Predeal.

Munţii sunt acoperiţi de zăpadă.

Vilegiaturiştii umblă cu paltoanele. In case s'a făcut foc.

Bucureşti 14.—Temperatura a scăzut în toată ţara.

In unele regiuni cad ploi reci.

San-Sebastian a căzut

în mâinele naţionaliştilor

Paris 14.— Din San Juan de Luz se anunţă că trupele generalului Mola au ocupat oraşul San Sebastian, fără să întâmpine rezistenţă din partea miliţiilor guvernamentale.

In retragere guvernamentalii au incendiat localităţile Pasajes şi Renteria.

Rebelii, după ocuparea San Sebastianului au înaintat ocupând încă două localităţi din apropiere.

Depozitele de materiale ale guvernamentalilor au fost mutate la Bilbao

Indrăzneaţă spargere

de la laboratorul de chimie

D. comisar şef Andrei Ganea, conducătorul comisariatului I de poliţie, a început cercetări pentru lămurirea furtului îndrăzneţ, comis noaptea trecută la laboratorul de chimie al Ministerului Sănătăţii, din str. Carp 4.

Din investigaţii rezultă că spargerea a fost comisă de un individ care cunoştea topografia laboratorului.

Astfel hoţul a deschis lacătul dela uşă cu un pas-partout şi pătrunzând în biroul unde lucrează directorul laboratorului, a spart un dulap şi a sustras plat nă în formă de creuzete, precum şi un pahar din acelaş metal scump.

La plecare hoţul a încuiat lacătul.

In total s'au furat 700 grame platină în valoare de 250 mii lei.

Bijutierii şi dentiştii au primit dispoziţia ca în cazul când li se va prezinta spre cumpărare platină, se observe bine provenienţa şi în caz suspect să anunţe poliţia.

REP.

ARTA desăvârşită a lucrului de mână în PERDELE, CUVERTURI, FEŢE DE MESE etc. o admiraţi la EXPOZIŢIA MAGAZINULUI

„LA GHEM"

STR. ŞTEFAN CEL MARE 2 (lângă Fraţii Hirschensohn)

ORA 12

Astăzi se închide conferinţa Micei Antante

Acţiunea diplomatică a d-lui Victor Antonescu

Bucureşti 14.—Azi se închee la Bratislava lucrările conferinţei Micei înţelegeri.

La sfârşit se va da un comunicat presei.

Dl. V. Antonescu pleacă azi spre ţară, urmând ca să se prezinte la Sinaia, în audienţă M. S. Regelui spre a raporta cele discutate.

Apoi, d-sa va pleca la Geneva. La reintoarcere va vizita Belgradul şi Ankara.

D-l Vaida pentru desfiinţarea gărzilor

Arad 14 — Azi dimineaţă s'a ţinut în localitate o adunare a Frontului Românesc.

D. Vaida a rostit un discurs pe aceiaşi linie cu declaraţiile d-lui Voicu Niţescu, făcute eri la Braşov.

D-sa s'a pronunţat pentru destiinţarea gărzilor de partid — şi pentru menţinerea ordinei interne.

D-l Nichifor Crainic exclus dela cuzişti

Bucureşti 14.— D. Nechifor Crainic a fost exclus din partidul naţional-creştin.

In urma acestui fapt se afirmă că d-sa va începe o acţiune personală.

Bloc politic

Focşani 14 — In localitate s'a constituit un bloc naţionalist, între gogo-cuzişti şi georgişti, pentru alegrile comunale.

Congresul Uniunii oraşelor

Bucureşti 14.— Congresul Uniunii oraşelor care urma să se deschidă azi la Târgu-Mureş, a fost amânat pentru mâine, deoarece d. Al. Donescu, preşedintele Uniunii, urmează să fie primit azi în audienţă de Suveran.

D-l ministru Iuca va vizita din non pe şefii de partide

Bucureşti 14.— Ziarul „Capitala" apărut azi în Bucureşti, publică un interview al d-lui ministru Iuca.

Ministerul de interne declară că în cursul acestei săptămâni va vizita pe şefii de partide, în legătură cu desfiinţarea gărzilor.

Revărsarea unui lac face 70 de victime

Oslo 14.—Din cauza ploilor, a revărsat lacul Loyen, inundând câteva sate.

S'au înecat 70 de persoane. Se crede însă că numărul victimelor e mult mai mare.

D-l Iunian crede că se apropie schimbarea de guvern

Dar problema succesiunii e foarte încurcată

Bucureşti 14 — D. Grigore Iunian a făcut ieri importante declaraţiuni cu prilejul întrunirii organizaţiei radical-ţărăniste din Giurgiu.

Dl GR. IUNIAN

D. Iunian a arătat că zilele guvernului sunt numărate. Dar cine să vie?

Sunt foarte mulţi pretendenţi care vor să fericească ţara.

D. Vaida nu poate veni căci ignorează cinci milioane de cetăţeni de altă naţionalitate.

Partidul naţional ţărănesc care recunoaşte că a greşit în trecut, spune că s'a îndreptat, — dar constat că săvârşeşte noui greşeli.

D. Iunian a încheiat declarând că d-sa n'a făgăduit şi nu făgăduieşte nimic. Propune un guvern neutru, pentru alegeri complect libere.

Un nou subsecretariat

Bucureşti 14.—Cercurile liberale vorbesc insistent despre creiarea unui subsecretariat la ministerul sănătăţii.

In noua demnitate va fi numit d. dr. Gane, secretar general al ministerului sănătăţii.

D. Titulescu suferind

Bucureşti 14.—Ieri s'a înapoiat în Capitală d. Onişor, radio-telegrafistul d-lui Titulescu.

D. Onişor a declarat că d. Titulescu se află suferind la St. Moritz, sub supravegherea unui profesor medic.

Dl. Mihalache la Topoloveni

Bucureşti 14.—D. Ion Mihalache a plecat ieri la Topoloveni pentru a participa la punerea pietrei fundamentale a unui aşezământ local.

Dela Topoloveni d-sa se duce la Dobreşti, iar Joi va fi în Capitală.

Consfătuire georgistă

Bucureşti 14.— Mercuri va avea loc la Bucureşti o consfătuire a fruntaşilor georgişti, sub preşedinţia d-lui Gh. Brătianu.

Dela Iaşi a fost invitat d. C. Toma.

Joi d. George Brăteanu pleacă în Italia.

Un furt de 100.000 lei

comis astă-noapte în str. Sf. Teodor

Dl. R. Goldştein din str. Sf. Teodor 2, a reclamat autorităţilor că indivizi necunoscuţi au comis astă-noapte o îndrăzneaţă spargere la locuinţa d-sale.

S'au furat 25.000 lei în numerar şi numeroase bijuterii în valoare totală de aproape 100.000 lei.

*

— Tot astă-noapte, hoţi rămaşi necunoscuţi s'au introdus în beciul casei d-lui Şmil Herşcu din str. Brăteanu 142 şi spărgând podeaua, au pătruns într'o cameră, de unde au furat diverse obiecte de valoare.

— Dl. R. Moscovici din str. Lăpuşneanu 39, a reclamat autorităţilor că serva sa, anume Jeana Nacu originară din Botoşani, a fugit de acasă, furând diverse obiecte casnice.

Se cercetează. REP.

Guvernatorul Băncii Naţionale

va cere scuze d-lui dr. Costinescu

Bucureşti 14. — In cercurile guvernamentale se afirmă că în prmul consiliu de miniştri d. Mitiţă Constantinescu va cere scuze d-lui dr. Costinescu.

Astfel incidentul între guvernatorul Băncii Naţionale şi ministrul industriei, va fi închis.

*

Bucureşti 14.—D. prim ministru Gh. Tătărescu se înapoiază mâine în Capitală, venind dela Poiana unde a stat câteva zile.

Conferinţa Micei Antante

Bratislava 14.— In şedinţa de ieri a conferinţei Micei Înţelegeri au fost scoase de pe ordinea de zi toate problemele care interesează relaţiile dintre Mica Antantă şi Uniunea Sovietică.

In primul plan s'au discutat problemele de ordin economic şi s'a pus la punct apropiata reuniune a şefilor de state ale Micei Înţelegeri care va avea loc la Praga.

Aseară a sosit la Bratislava şi d. Hodza, primul ministru cehoslovac care va expune planul de reorganizare a Micei Înţelegeri.

„Pigmentol" e cel mai bun regenerator al culorii părului.

Depozit: Farmacia Pollak Str. Ştefan cel Mare. Telefon 235

Cel mai mare cumpărător de dinţi, bijuterii

Ceasornicar specializat la Paris

Brevetat

Observaţi firma Leon Goldenberg strada Brătianu 82

VOEVODUL MIHAI

se înapoiază în ţară

Bucureşti 14 — Voevodul Mihai a sosit astăzi dimineaţă la Sinaia venind dela Florenţa.

Informaţii

x *Cu prilejul sărbătorii oficiale a centenarului Academiei Mihăilene din Iaşi Liceul Naţional va fi transformat în „Colegiu Mihăilean".*

x Locuitorul V. Balan din str. Ioan Creangă 35, a fost găsit azi dimineaţă mort, la la locuinţa sa.

Cazul părând suspect, s'a dispus facerea unei anchete.

x TURUL CICLIST. — Eri s'a alergat etapa Braşov-Bucureşti, ultima din Turul ciclist al României.

Etapa a fost câştigată de germanul Kutzbach.

Clasamentul general al turului indică următoarea ordine: Galliene (Franţa), Grgac (Jugoslavia), Kutzbach (Germania), Tudose (România) etc.

Ciclistului Galliene, câştigătorul circuitului, i-a revenit premiul de 50.000 lei.

x Astăzi 14 Septembrie ora 3 p. m. are loc la Teatrul Naţional un Festival artistic, organizat de funcţionarii judecătoreşti în onoarea congresiştilor, cu concursul artiştilor teatrului Naţional. Se va reprezenta piesa „Omul care a văzut moartea".

Intrarea gratuită.

x In cerc intim familiar s'a celebrat aseară căsătoria religioasă a domnişoarei Elena Ardeleanu cu d. Alfred Kieser, fiul d-lui ing. O. Kieser, şeful serviciului technic al Spiriloniei. Nuni au fost d-na şi d. Vasile Aslan şi d-na şi d. Gh. Macşai, directorul şi subdirectorul băncii româneşti din Iaşi.

x DR. BRENER specialist mamoş, boli de femei Cons. 2-6 p. m.

Slănic-purgativ e duşmanul constipaţiei

In prezenţa membrilor familiei, a prietenilor şi a cunoscuţilor — între cari şi unii dintre foştii săi camarazi,— s'a oficiat la lăcaşul său de veşnică odihnă din cimitirul Eternitatea parastasul de *cinci ani* dela moartea

Colonelului Roiu

V'aţi stricat stomacul? Luaţi pilule de Slănic

Un fenomen medical

Copil de 3 săptămâni cu dinţi

Cetatea-Albă 12.— La spitalul judeţului a fost internat un copil de trei săptămâni, căruia i s'a făcut un abces în gură.

Operându-l, chirurgul a constatat cu surprindere că copilul are un dinte.

Cazul acesta rar e obiectul discuţiilor în toate cercurile medicale.

V'aţi intoxicat? Luaţi îndată Pilule de Slănic

x Sâmbătă a avut loc căsătoria civilă a colegului nostru d. C. Vlad cu d-şoara Renée Michelsohn.

Martori au fost d-nii prof. P. Andrei şi senator Alfons Herovanu.

x Dl. Dr. IOSIF ŞMILOVICI reintors în localitate, a reluat consultaţiile pentru boli de piele, la orele obişnuite (5-6 d. amează.

x SOLEMNITATEA DELA CIMITIR.—Eri dimineaţă s'a oficiat la cimitirul „Eternitate" un parastas în memoria foştilor primari şi scriitori ieşeni.

Aceasta, cu prilejul sfinţirei noui capele mortuare.

Serviciul divin a fost oficiat de un sobor de preoţi în frunte cu P. S. Vicarul Moglan.

Mica Publicitate

Lei 1.000.000., dau premiu aceluia care n'a fost nici odată în Librăria „SOCEC".

Alh. D. Gheorghiu

DOCTOR SOLO SCHREIFEL

Specialist în Boli de piele Venerice, syfilis

Diagnostic precoce al syfilisului prin examenul ultramicroscopic

Diathermie

Raze Ultra Violete

consultaţii şi tratamente 7—10 dim. şi 2—9 seara

Str. Anastasie Panu 70

(vis-a-vis de Palatul Administrativ)

PENTRU SĂNĂTATEA VOASTRĂ!!! VINUL TONIC Dr. BECEANU

CURA COMPLECTĂ (TREI STICLE) SE EXPEDIAZĂ ZILNIC ORI UNDE CONTRA RAMBURS 200 LEI DEP. FARMACIA Dr. BECEANU IAŞI

ANUL XXXII No. 8833

ABONAMENTE

Lei 350 . . . . pe un an
„ 180 . . . . . „ 6 luni
„ 90 . . . . . „ 3 „
„ 1000 . . Instituţii publice

ATELIERELE TIPOGRAFICE
IAŞI. — STR. LAPUŞNEANU 37

Telefoane: Redacţia 391, Administraţia 294, Serviciul de noapte 367

1 LEU

OPINIA

Ziar popular cotidian

MERCURI 16 SEPTEMBRIE 1936

Premii Gratuite SERIA 67-a
BON No. 39

Toţi ieşenii

să ajute la reuşita „Lunei Moldovei"

Peste cîteva zile, se inaugurează oficial „Luna Moldovei".

Expoziţia de la Iaşi va atrage, desigur, un număr de provinciali, pe care-i dorim cît mai mare. Şi totodată reducerea pe calea ferată va spori, în orce caz, numărul persoanelor din oraşele moldoveneşti şi basarabene care vin la noi cu diverse treburi; sau numai în primblare. Reducerea pe c. f. r. coincide şi cu deschiderea anului şcolar.

In aceste împrejurări, se prevede o afluenţă de vizitatori, — fapt care va înviora, inevitabil, viaţa economică a Iaşului.

Vor beneficia restauratorii, hotelierii, întreprinzătorii de transporturi, indirect negustorii de produse alimentare şi, în general, toate ramurile de comerţ.

Dar nu-i la mijloc numai o chestiune negustorească, *ci şi una morală.*

Iaşul trebue să se recomande vizitatorilor, ca un oraş mare, centru de viaţă culturală, economică, politică, la înălţimea gloriei sale storice. In acest scop, fiecare ieşan are obligaţiunea să ajute la prezintarea frumoasă a oraşului lor.

Pe străzile principale, locatarii şi comercianţii trebue să se îngrijească de curăţirea faţadelor, vitrine frumoase localuri de consum cuviincioase şi cu serviciu civilizat etc. etc.

In special, insistăm asupra reclamelor luminoase. Recomandăm comercianţilor să aibă mândria de a prezinta oraşul în aspect atrăgător, — făcînd chiar sacrificii băneşti în acest scop. Dealtfel nu ne îndoim că şi Uzina va fi culantă, fixând tarife speciale, convenabile.

In rezumat, toţi ieşenii trebue să ajute la reuşita „Luna Moldovei".

REP.

Conferinţa Micei Antante

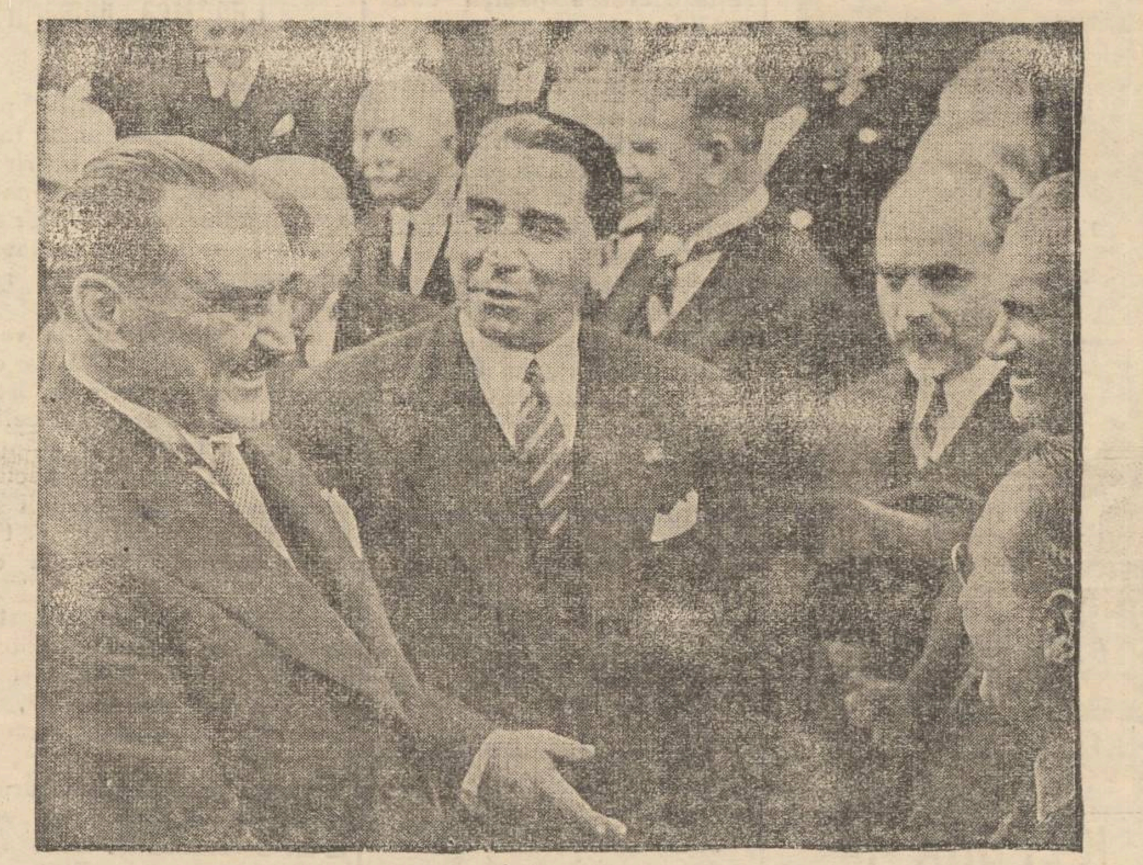

Primul-ministru jugoslav d. Stoiadinovici (la stânga), cu d. Gh. Tătărescu (în mijloc) şi ceilalţi membri ai guvernului român, — în momentul când d. Stoiadinovici a părăsit Bucureştii, plecând spre Bratislava, unde a participat la Conferinţa Micei Antante.

Discuţiuni în jurul autonomiei universitare

Ce este, în realitate, autonomia? - Trebuesc sancţionate abuzurile, fără a se ştirbi autonomia - Problema taxelor universitare

Părerea Pr. Valeriu Iordăchescu

profesor universitar

După cum s'a anunţat, guvernul intenţionează *desfiinţarea autonomiei universitare*, — ca una din măsurile pentru reintronarea ordinei în Stat.

Proectul guvernamental a stârnit o vie discuţie, în special pentru profesorii Facultăţilor de teologie care se opun la desfiinţarea autonomiei, pe motiv că unele cercuri politice uzează de această manevră pentru a scoate învăţământul Teologic din cadrele universitare.

Pe această chestie s'a iscat divergenţă de păreri între decanii Facultăţilor de teologie şi unii dintre erarhii bisericii, — membrii ai Sf. Sinod. Aceştia din urmă admit şi chiar stărue să se prevadă în noua lege, desfiinţarea autonomiei universitare, pentru a se rupe legătura dintre tineretul teologic şi viaţa politică.

In dorinţa de a afla şi părerea clerului ortodox în această importantă chestiune, ne-am adresat părintelui prof. univ. Valeriu Iordăchescu, preşed. asociaţiei preoţimei din Moldova.

Părintele Iordăchescu este membru în Senatul Universitar din Iaşi şi în această calitate ne-a dat lămuririle de faţă.

„Ce ne puteţi spune despre proectul de desfiinţare a autonomiei universitari?"

Neglijarea catedrei

„Cunosc că în o bună parte a opiniei publice, de o bucată de vreme, s'a format un curent ostil autonomiei universitare.—începe părintele Valeriu Iordăchescu.

Motivele care sprijină acest curent, ar fi neglijarea catedrei de către unii profesori şi ca consecinţă părăsirea de către studenţi a studiilor şi îmbrăţişarea luptelor cu caracter politic.

Deficitul intelectual al generaţiilor studenţeşti actuale s'ar datora deci neîmplinirii datoriei de către profesori, iar cauza acesteia ar proveni din sistemul actual al autonomiei universitare.

Ce este autonomia

In realitate, autonomia universitară constă — chiar în sistemul actual—în dreptul profesorilor fiecărei facultăţi că împreună cu senatul universitar, să-şi recruteze materia cursurilor de predat, să-şi întocmească programele de studii şi orarele de lucru şi să asigure disciplina şi buna orânduială în interiorul Universităţii.

Intr'un cuvânt, organizarea studiilor—în vederea răspândirii şi progresului ştiinţei—să fie garantată de libertatea absolut indisolubilă cercetărilor ştiinţifice. Un amestec străin de Universitate în această materie—fie el politic fie administrativ,—ar împiedica în mod apreciabil realizarea acestei înalte meniri a Universităţii. Dealtfel acestea au şi fost consideraţiunile de fond care au dus la legiferarea autonomiei în forma ei de azi.

De necontestat însă că în acest regim—care mi se pare ideal din punct de vedere al desvoltării ştiinţelor—este loc şi pentru abuzuri.

Autonomia rău înţeleasă

De unii profesori, autonomia—care în sine nu reprezintă decât o împiedicare a forţelor străine de a se amesteca în înaltul ei sanctuar,—a fost înţeleasă ca o libertate personală în ceiace priveşte obligaţiunile de catedră.

Şi astfel s'au constatat cu regret cazuri de complectă neglijare a catedrei de către unii dintre profesori.

Continuarea în pagina 2-a

O precizare

a d-lui prof. Iordan

Primim:

Domnule Director,

Aflu deabia acum că, pecând mă găseam în străinătate, anumite gazete au anunţat comentând o... patriotic, participarea mea la congresul pentru pace ţinut în primele zile ale lunii curente la Bruxelles.

Trecând peste comentariile cu care m'am deprins de multă vreme şi la care nu mă gândesc o clipă să răspund şi neînţelegând să iau în acest loc atitudine faţă de aprecierile care se fac la noi despre ostenelile atâtor ideaşti pentru menţinerea păcii, cred necesar numai să precizez că informaţia ziarelor în discuţie este absolut falşă.

N'am fost la Bruxelles, ci la Copenhaga, în calitate de delegat al Facultăţii de Litere din Iaşi şi al Ministerului Instrucţiunii Publice la congresul internaţional de linguistică. Deasemenea am vizitat şi alte oraşe din ţările scandinave, pe care am căutat să le cunosc în măsura permisă de slabele mele mijloace financiare.

Mulţumindu-vă pentru publicarea acestor rânduri, vă rog, Domnule Director, să primiţi salutările mele cordiale.

Iaşi, 14 Septembrie 1936.

IORGU IORDAN

Zîmbetul zilei

redactat de AUREL LEON

Strofe de toamnă

După obiceiul ei, de veacuri,
Rătăcind pe-al veşniciei drum,
Toamna ne soseşte şi acum
Aducând pe mare sau pe lacuri
In oraşe, sate sau conacuri,
Sus la munte, jos pe şes la iazuri
Bucurii alături de necazuri.

Un'te'ntorci vezi bogăţi ce vin
In panere, coşuri sau antale;
Parcă'ncepi să vezi şi tu parale
Şi te bucuri că-i chimirul plin.
Dar când curg atâtea [illegible]
Cât nu poate nimeni să le poarte,
Te cuprind... melancolii de moarte.

Negustorii toamna'n prăvălii
Se agită veseli, fac reclamă,
Le-au sosit iar mărfuri jos, la vamă
Şi-o recoltă nouă de scrumbii
Dar când vin facturi, — şi fiecare
Cere timbre, taxa de francare,
Suplimentul la contigentare,
Viaţa şi-o înjură toţi, de mamă...

Cetăţeanul vesel ia o leafă
Şi se duce foarte galanton
Să comande'n „centru" un palton,
Stofă englezească, blană'n ceafă,
Dăptuşit cu vată şi molton.
Dar când negustorul spune costul
Stă năuc şi flueră ca prostul.

*

Toamna, capeţi pentru toate gust,
Când vezi fete'ntoarse de la plajă
Mai bronzate, cu mai multă vrajă,
Sau când sorbi un păhărel de must,
Dar venind acasă, dimineaţa
Îţi găseşti la uşă stând de strajă
Fisc, lumină, apă; Asta-i viaţa...

Sare-apoi nevasta ca să-i iei
Un palton de blană (e la modă)
Care costă zece mii de lei,
Şi copiii trag în şapte părţi
Să le dai de taxe şi de cărţi,
Că îţi vine parcă-aşa să bei
Vitriol şi-un kilogram de sodă.

*

Vrând să uiţi necazurile vieţii
Iei gazeta, să mai vezi ce spun
Ştirile din Burgos sau Irun,
Dar găseşti acolo câte-o ciorbă
Mai ceva decât în gura pieţii
Cu „şnapani", „tâlhari", „excroci" şi „şperţ".
Şi te dumireşti — apoi că-i vorbă
De-un discurs ţinut ieri la Comerţ

Doar aşa e toamna, fistichie,
Anotimp cu multă veselie
Dar şi cu dureri, sughiţ şi dor
Sinucideri triste din amor
Peste frunze moarte în alei,
Tânguit poetic de cocor
Şi pe flori şiraguri de ardei.

Din toată lumea

Şomerii intelectuali!...

Decum a venit la putere „noul guvern" (de fapt tot cel vechiu) s'a pus serios pe treabă. Primul lucru la care s'a gândit, a fost să rezolve problema şomerilor intelectuali. Şi, slavă Domnului, de aceştia nu ducem lipsă; Pentru-că, să vedeţi Dumneavoastră, românul nostru e amator de carte, nevoie mare — şi primul titlu la care aspiră, e cel academic!...

Guvernul a procedat la un recensământ al şomerilor intelectuali, şi pân'acum, să nu fie de deochiu, s'a ajuns la cifra de 50.000! De notat, că statistica este abia la începutul ei...

La drept vorbind, nu prea ştim care-i rostul acestui recensământ. Unde vor fi întrebuinţaţi atâţia şomeri cu diplome universitare?

E o chestiune la care Guvernul nu se prea grăbeşte cu un răspuns precis.

Greta Garbo şi Marlene Dietrich

Se pare că gloria cinematografică a faimoasei Greta Garbo, e pe sfârşite! Dealtfel, Holywood-ul nu-i mai acordă aceaş atenţie ca în trecut. Alte vedete îi iau locul.

O gazetă de peste Ocean anunţă că celebra actriţă se antrenează intens la tenis. Ea vrea să devie campioană a acestui nobil sport.

Nici Marlene Dietrich nu stă pe roze. Rolurile de „vamp" în care excela acum 2 ani, au fost încredinţate altor vedete...

Boala dragostei...!

La Paris a luat de curând fiinţă o „clinică a dragostei", din îndemnul unui medic francez, care pretinde a cunoaşte toate secretele iubirii...

Dragostea — afirmă acest medic—se poate lecui ca orice altă boală; E chestie de puţină bună-voinţă şi de multă tactică...

Deasemeni, în clinica medicului parizian, elevii învaţă cum trebuie de procedat spre a nu fi prinşi în mrejele dragostei. Profesorul dă explicaţii de toate mijloacele posibile şi imposibile, pe care le întrebuinţează femeile, spre a pune stăpânire pe inima bietului om...

Cursurile medicului francez sunt frecventate de foarte mulţi atinşi de această maladie!...

De trei ori pe zi!..

In America, divorţurile se ţin lanţ. Perechea proaspăt căsătorită, nici nu apucă bine să-şi înjghebe un cămin şi... dă divorţ!

S'a constatat că aproape toate divorţurile sunt cauzate de femei. Acestea sunt atât de capricioase şi extravagante, încât fac imposibilă o convieţuire mai îndelungată...

Iată un exemplu:

La Chicago, doi tineri s'au căsătorit zilele trecute, din dragoste. După o săptămână, tânărul soţ s'a prezentat în faţa judecătorului, cerând să fie despărţit de nevastă. Motivul e într'adevăr original: Din primele zile ale căsniciei, femeia l-a şi luat în primire. Nu cu insulte sau cine ştie ce lucruri urâte, ci cu prea multă dragoste! Cât e ziulica de mare, nevestica nu pretindea altceva, decât să fie sărutată! Sărutul are şi el un rost, la timpul lui..

Magistratul însă, — un om cu cap, — a împăcat lucrurile, hotărând ca soţia să fie sărutată de soţ, numai de 3 ori pe zi.

Autostrade în U.R.S.S.

In Rusia-Sovitică se lucrează actualmente la două autostrade (bulevarde speciale pentru maşini), — cele mai mari din lume. Lărgimea acestor bulevarde va fi de 18 metri.

Una va porni dela Moscova la Minsk, adică 700 de Kilometri; şi cealaltă, dela Moscova la Kiew, va avea o lungime de 856 Kilometri.

Această ultimă autostradă va fi cea mai mare din lume.

Totuşi, în ce priveşte lungimea totală a drumurilor speciale pentru automobile, Germania va sta în frunte.

CETIŢI IN PAG. IV-a ULTIMA ORA

Cum se poate face economie

(Manual practic spre folosinţa orişicui)

Mă rog, care dintre d-voastră ar putea spune că nu trăim vremuri de criză grozavă, când trebue să te mulţumeşti cu strictul necesar şi când nu-ţi poţi permite nici luxul unei ţigări sau mai ştiu eu ce plăcere de zile mari?

Spre a veni în ajutorul cetitorilor noştri, pe care-i bănuim că au nevoe de acest ajutor,—vom reproduce două soluţii dintr'un manual practic asupra modului cum se poate face economie.

Soluţiile sunt cât se poate de simple şi le poate aplica orice cetăţean ajuns la aman, deşi faptul în sine pare că ar fi încadrat în paragrafele codului penal.

De altfel dacă unii dintre d-voastră nu simt nevoia unor astfel de rezoluţii ale ecuaţiei din algebra crizei, pot socoti întâmplările ca simple anecdote şi se cheamă că tot nu-i rău.

Pantofi pe gratis

Să presupunem că actorul X (de fapt el ar putea fi şi voiajor sau şomer) n'are pantofi, dar n'are nici parale (pentru asta l-am ales actor).

Cum X are nevoe de pantofi dar şi mult spirit inven-

(Continuarea în pag. 2-a

Amintiri din Paris

Paul Cazin

L-am cunoscut la Centrul de Studii poloneze, într'un amurg de Februarie, când milioane de lumini ale Parisului îşi începeau jocul ştrengăresc al reclamelor.

Lucrasem întreaga zi în Biblioteca Academiei de Litere şi Ştiinţe poloneze de pe Quai d'Orléans şi simţeam o necesitate organică de recreiare, de evadare din mine. Am intrat în sala de conferinţe a muzeului Adam Mickiewicz, neştiind cine e conferenţiarul şi despre ce vorbeşte. Câţiva auditori rătăciţi prin cine ştie ce împrejurări din haosul vieţii pariziene, aşteptau tăcuţi şi nostalgic pe conferenţiar. Cinci minute mai târziu, din lumina discretă a cabinetului conservatorului bibliotecii poloneze se desprinde o figură blândă, trecută de 50 de ani luminată de un surâs imperceptibil.

Prezenţa mea îl surprinde o clipă. Mă învăluie totuşi într'o privire duioasă, plină de satisfacţie, de gratitudine.

Conferinţa era destinată lui Julian Ursyn Niemcewicz. Un nume de scriitor polonez din secolul al 18-lea, de care auzeam atunci prima dată. Fraza caldă a conferenţiarului, muzicalitatea ei polifonică, m'au captivat pe nesimţite. Viaţa şi opera lui Niemcewicz începuse să mă intereseze. N'am ştiut când a trecut o oră. La ieşire, în momentul când căutam să aflu numele conferenţiarului, împrejurarea face să mă întâlnesc faţă în faţă cu el, îmi întinde prieteneşte mâna: Paul Cazin. Numele meu îi înviorează o clipă faţa plină de tristeţă, ochii mici albaştri măriţi visător, par a rechema crâmpee de viaţă trecută:

— Sânteţi Romîn. Trebuie să-l cunoaşteţi pe d. Ioan Pillat. Mi-a fost prieten pe când îşi făcea studiile în Paris. Nu mai ştiu nimic despre D-sa. I-am scris după plecare, dar nu mi-a mai răspuns. Cred că m'a uitat...

Am ieşit împreună pe chei. Sena îşi mâna liniştită apele în zgomotul asurzitor al Parisului la oră de circulaţie. Anticarii îşi închideau grăbiţi cutiile cu cărţi. Ceasul dela Notre-Dame suna şase şi un sfert. Ne-am oprit într'o cafenea din cartierul latin, aproape de vestita cafenea „Vachette" unde aliădată adorneau scriind Verlaine, Vil[illegible]

Continuarea în pag. 2-a

Liceul de băeţi şi liceu comercial

M. KOGALNICEANU

DIN IAŞI STR. C. A. ROSETTI 4

Se primesc elevii reuşiţi la examenul de admitere în clasa I-a dela Licee-ele statului.

Se fac reduceri de taxe şcolare şi se admite plata în rate lunare, la toate clasele de liceu şi comerţ.

Cancelaria deschisă între 8—13 a. m. şi 4—6 p, m. *Direcţiunea*

—La cumpararea covoarelor orientale — de orice mărime, adresaţi-vă direct primei surse

TEBRIZ

EXPOZIŢIE PERMANENTA
Strada Lascar Catargi No. 43

Cumpărând la prima sursă realizaţi 50 la sută reducere faţă de ambulanţi. Rugăm a ne vizita spre convingere

LICEUL DE FETE

ELENA ODOBESCU

al Societ. Ortodoxe Naţionale a Femeilor Române

— ***Iaşi, Str. Lascar Catargi 20*** —

Liceu complect (internat, semi-intern at,extern at) cu aceleaşi drepturi ca şi liceele statului.

Secţie ştiinţifică şi literară.

Se primesc şi eleve cu examenul de admitere depus la un liceu de Stat sau la alt liceu etatizat.

Taxe moderate. — Funcţionarii plă c lunar Semi-burse pentru eleve e ce vin dela alte şcoli cu media 8.50.—Prospecte la cancelaria şcolii, deschisă zilnic între orele 10 — 1 a. m. şi 4—6 p. m.

Directiunea

SCAUN ANEVOIOS

CONSTIPAŢIA SLĂBEŞTE MEMORIA

TYP

PURGATIV LAXATIV CURĂŢĂ-DESFUNDĂ PLACUT ŞI BINE

STOMAC ŞI INTESTINE

Zi ... triumful cinematografiei moderne **JAN KIEPURA** în

IUBESC toate FEMEILE

Al 2-lea film

Simfonia neisprăvită a lui Schubert

cu MARTHA EGGERTH

Miky Maus şi Pathe Natnan complectează programul

— Domnule hamal văd că nai nici o treabă - şi pari a fi foarte drăguţ.......
— La dispoziţie coniţă, ce păcat că pleacă trenul peste trei minute.......
— Ie vorba numai de un comision: adu-mi repede două cutii Testa de la farmacia din faţa gărei, sufăr de nevralgii teribile, of ce mai curente în vagoane, nu mai e de trăit.

PUBLICAŢIE

Se aduce la cunoştinţa celor interesaţi că în ziua de 30 Septemb. 1936 ora 5 p. m. se va ţine licitaţie publică cu oferte închise la liceul de fete „Oltea Doamna" str. I. Gh. Duca 10, pentru furnizarea internatului pe anul şcolar 1936 | 1937 cu alimente (carne, grăsime, uleiuri, pâine, lapte, coloniale şi brânzeturi).

Licitaţia se va ţine în conf. cu art. 88—110 incl. din LegeaContabilităţei Publice, Reg. O. C. L. normelor publicate în M. O. No. 127 din 4/VI/931.

Garanţia va fi de 5% în numerar sau efecte garantate de stat.

Caetul de sarcini şi condiţiunile de predare se pot vedea la cancelaria şcolii în zilele de lucru între orele 9—12.

Preşed. Comitetului Şcolar,
Dr. Stoicescu

Slănic-purgativ e dusmanul constipatiei

DE INCHIRIAT o cameră mobilată pentru o persoană singură; sau pentru un birou de medic. Str. Sf. Sava 16.

SE INCHIRIAZĂ de la 1 Octombrie 1936 local de cârciumă, vad vechiu şi bun, cu toate accesoriile necesare, cameră de consumaţie mare, pivniţă, subsol, grădină de vară 3000 m.² şi ogradă. A se adresa în Şos. Păcurari No. 54 Iaşi.

BRUTARIE cu instalaţia complectă, de închiriat. Adresa: Str. Ghica Vodă No. 37.

DACTILOGRAFA, bacalaureată, posedând şi maşină de scris, caută post. A se adresa la ziar sub „*Dactilografă*".

Parcele de vinzare în Alea Principesa Maria

A se adresa la Banca Emanoil Marcovici, Iaşi str. Ştefan cel Mare No. 15.

Dr. GANCEVICI
consultă
BOLI DE PIEPT
str. Lăpuşneanu No. 19
Luni, Mercuri şi Vineri
între orele ...

Celmaieficacepurgativ? Numai Pilulele de Slănic

DOCTOR
A. SOCOLOVSCHI
I. asistent la Spit. Colen tina Specialist în boli şi operaţiuni de NAS, GÂT şi URECHI
Inhalaţie cu ozon (electr.) electroterapie, raze, înaltăfrecvenţă.
Cons. 8½—9½; 12—2; 4—7
Iaşi str. Cuza Vodă 42

După un chef oricât de mic Luaţi pilule de Slănic

Băile Herculane
DOCTOR
GH. IRIMESCU
Specialist în boale interne
MEDIC BALNEOLOG OFICIAL
Consultaţii pentru băi la Hotelul CAROL, în staţiune

V'aţi intoxicat? Luaţi îndată Pilule de Slănic

CINEMA SIDOLI
cu preţuri excepţionale dela 2 jum. înainte cu 18 şi 8 lei
Deschiderea stagiunei 1936—1937 cu 2 filme titanice
— Succese extraordinare —
Cântăreţul lumii
JOLSON
în noul său mare succes
Inimile noastre plâng
Al doilea film
BORIS KARLOFF în
MIREASA lui Frankenştein
un film din lumea misterelor
Complectare:
JURNAL SONOR CENTURY
Sâmbătă şi Duminică dimineaţa la orele 9 jum MATINEURI SPECIALE

Discuţiuni în jurul autonomiei universitare

(Continuare din p. I-a)

Aceste cazuri au impresionat profund o parte a opiniei publice, care, grabnică în generalizări, a aruncat învinuirea de neglijenţă, întregului corp universitar.

Inutil sper să remarcăm, că acuzaţiunea este excesivă. Când n'ă, drept corector a' acestei stări de lucruri se propune desfiinţarea autonomiei universitare, se săvârşeşte o eroare pentru două considerente şi anumea: 1) Autonomia în esenţă nu este decât garantarea libertăţii cercetării ştiinţifice şi ca atare ea, nu numai că nu produce efecte dezastroase pentru ştiinţă şi progresul ei, — ci din potrivă constitue condiţiunea ei esenţială.

Deci nu autonomia în sine este cauza răului, ci abuzul de dânsa, — şi abuz se poate face de orce sistem de organizare omenească imaginabil.

Al doilea considerent este constatarea că suprimarea autonomiei, pe lângă stingherirea progresului ştiinţei, ar atrage după sine o întreagă serie de abuzuri şi imixtiuni politice în învăţământul nostru superior, ceia ce ar constitui desigur un spectacol cu adevărat lamentabil pentru acest învăţământ.

Sancţionarea profesorilor abuzivi

Justa nemulţumire faţă de neglijenţele şi abuzurile parţiale care se constată în sistemul de astăzi, prin neglijarea de catedră a unora dintre profesori, poate fi înlăturată uşor printr'o reglementare mai severă a obligaţiunilor profesorului, — care reglementare, în loc să se ocupe cu problema ilegală, ineficace şi imposibilă de aplicat a domiciliului forţat al profesorilor, să-i oblige sub sancţiuni imediate şi severe, la îndeplinirea îndatoririlor ... organizând în acest scop un control amănunţit.

In acest mod, fără să atingi un principiu de bază şi esenţial pentru funcţionarea învăţământului superior, s'ar putea garanta îndeplinirea strictă a datoriei lor şi s'ar evita durerosul exemplu pe care o parte din profesori îl exercită asupra educaţiei tineretului studenţesc, prin neîmplinirea datoriei lor.

Desfiinţarea taxelor de examene

In ceia ce priveşte gospodăria interioară şi bănească a Universităţii, cred că nimic nu s'ar opune, nici ideea de autonomie, nici demnitatea instituţiilor universitare, dacă ministrul — furnizând cheltuelile materiale ale Universităţii — şi-ar exercita controlul său.

Taxele universitare care în timpurile din urmă au format obiectul plângerilor studenţilor şi ale părinţilor, se încasează de către Universităţi numai datorită faptului că s'au redus considerabil sumile bugetare necesare acestor inevitabile cheltueli.

In ceiace priveşte taxele de examene, mi-am exprimat părerea într'un consiliu de Facultate şi o repet şi acum, că ele ar trebui desfiinţate cu totul, spre a se purifica atmosfera relaţiilor dintre profesori şi studenţi.

Limitarea numărului studenţilor

Deşi autonomă, sânt de părere că Universitatea ar trebui să procedeze la o riguroasă şi obiectivă selecţionare a studenţilor şi a titraţilor ei, având în vedere capacitatea de observaţie a societăţii româneşti.

La obiecţiunea că, Universitatea fiind o instituţie de cultură liberă, n'ar avea dreptul să limiteze numărul celor doritori a îmbrăţişa ştiinţa, aş propune drept corectiv, instituirea în Universităţi a două soiuri de cursuri şi titluri şi anume: libere şi de stat.

Singurile titlurile de stat ar urma să confere drepturi la funcţiunile publice şi în vederea acestor funcţiuni, să fie restrâns numărul studenţilor.

Cursurile libere ar urma să primească un număr nelimitat de studenţi".

Discuţiunea cu Pr. prof. Valeriu Iordăchescu alunecă, apoi, pe o altă latură a problemei; şi anume: învăţământul superior teologic.

Distinsul cleric ni vorbeşte în mod documentat. Dar despre aceasta, — în numărul viitor.

GR. SPIRU

Cronica Sporturilor

Duminică 13 Septembrie, a fost o zi cu „ghinion"

pentru echipele ieşene

Ziua de 13 mascota a fost fatală echipelor ieşene, fiind învinse pe toată linia.

La Bucureşti „Textila" a cedat la scor, 6—1 (5—0).

Ieşenii au avut ghinionul să întâlnească pe „Macaby" într'o zi bună şi cu o apărare inpenetrabilă.

•

Victoria c. f. r., a doua echipă ieşană, a fost eliminată din „Cupa României" de echipa „Cetatea Sucevei". Ceferiştii, au fost învinşi cu 2-1.

•

Seria neagră a încheiat-o „Macaby-Hacoah" care pe teren propriu, a cedat la diferenţă.

Matchul „Ceahlăul-Macaby Hacoah" disputat „în cerc intim familiar" s'a terminat cu 8—1 (2—1).

Un rezultat nesperat chiar de invingători.

Unsprezecelea macabist, copleşit de avalanşele nemţenilor, n'a mai putut face faţă adversarului, care a speculat panica produsă în compartimentele defensive macabiste.

Partea interesantă a fost însă arbitrajul.

Dl. Ghermănescu, a condus mediocru.

A făcut greşeli de începător.

Cu toate acestea aflăm că dl. Ghermănescu a fost avansat „arbitru de ligă".

SEMM.

Un oficiu de găzduire pentru „Luna Moldovei"

Municipiul Iaşi a înfiinţat pentru găzduirea vizitatorilor care vor veni în Iaşi în cursul Lunei Moldovei,—Un oficiu de găzduire căruia toate persoanele care au camere mobilate de închiriat, sau sunt dispuse a închiria provizor pentru acest interval, se pot adresa fie la Primărie fie la Comisariatul Gărei-Iaşi unde funcţionează acest oficiu.

Deşi tânăr, păr alb? Intrebuinţaţi „Pigmentol", — regenerator inofensiv al culorii părului.
Depozit. Farmacia Pollak
Str. Ştefan cel Mare Telefon 235

RENEE MICHELSOHN
C. VLAD
roagă rudele şi prietenii să ieie parte la cununia lor religioasă, care va avea loc *Marţi 15 Septembrie* ora 7 seara la templul Jurist-Răpoa'a'benă (lângă Podsudek)

Zâmbetul zilei

Continuarea din pag. I-a

tiv se duce la un cismar şi tocmeşte o pereche.

Caută apoi un al doilea cismar şi tocmeşte altă pereche, de acelaş model cu prima.

Când încălţămintea e gata, d. X se duce la primul cismar şi spune să-i trimită acasă pantoful drept, spre a-l încerca, căci dreptul d-sale e cam dificil.

Se duce apoi la al doilea şi spune acelaş lucru, cerând pantoful stâng.

Astfel X are o pereche de pantofi noui, fără bani, şi se poate urca liniştit în tren spre a pleca în turneu.

Cu prudenţa însă, de a evita câtva timp oraşul cu pricina.

Tuns, ras şi frizat:

Intr'o frizerie intra un domn grăbit şi un copil.

— Băete, tuns, ras şi frizat.

— Imediat.

Domnul se aşează şi în câteva clipe iese din mâinele bărbierului mai tânăr decât în ziua însurătoarei.

— Fă-mi şi-o fricţie bună.

Frizerul se execută.

— Aşa. Acum să-mi tunzi şi copilul. Vreo regie este pe aproape?

— Chiar în colţ.

— Bine. Mă reped să iau nişte ţigări, până-l termini şi pe el.

Domnul pleacă repede să-şi ia ţigări.

Trece un sfert de oră, o jumătate, şi nu se mai întoarce să-şi ia copilul.

— Ascultă puiule, dar unde a plecat tatăl tău?

— Care tată?

— Cel cu care ai venit.

— Păi nu e tata. Era un domn care m'a luat de pe stradă şi mi-a spus că mă duce să mă tundă pe gratis...

x Tusa şi Răguşeala în Bronchitele gripale dispar repede cu *Pastilele de Eucalipt Benzomentolate Dr. Ratianu* aprobate de Consiliul Sanitar, Superior. Indicate în toate afecţiunile pulmonare, laringite, astma, desinfectează plămânii, uşurează respiraţia. Depozit Farmacia Dr. Ratianu, Iaşi, Vodă 48.

INFORMAŢIUNI

x „Călăuza Iaşului". Interesanta lucrare a d-lor C. R. Ghiulea şi L. Paul, apare săptămâna aceasta.

Va fi singura lucrare în acest gen care apare în cadrul Lunii Moldovii".

Broşura frumos ilustrată cu peste 50 clişeie, se va vinde numai cu 20 lei.

x Vacanţa judiciară a luat sfârşit.

Cu începere de azi justiţia lucrează din nou în orele de după amează dela 1—la 7 p. m.

x De astăzi încetează orarul de vară la prăvălii.

x Mâine 16 Septembrie cr., la ora 8 dimineaţă, va avea loc solemnitatea deschiderii cursurilor „Liceului Naţional", în prezenţa d-lor profesori, Comitetului Şcolar, părinţi şi elevi.

Cu acest prilej se va comemora şi 20 de ani, dela intrarea României în războiul mondial.

x Dl. Dr. IOSIF ŞMILOVICI reintors în localitate, a reluat consultaţiile pentru boli de piele, la orele obişnuite (5-6 d. amează.

x DR. BRENER specialist mamoş, boli de femei Cons. 2-6 p. m.

Din Copou până'n Ciric Dela mare până la mic Iau pilule de Slănic.

Paul Cazin

(Continuare din pagina I-a)

ers de l'Isle Adam şi Moréas.

. . . .

...„Sânt născut la Montpellier în 1881 din părinţi burgundieni. Imi încep studiile pentru o carieră clericală luptându-mă din greu să posed cât mai bine limbile latina şi greaca. La 23 de ani fac cunoştinţă cu o familie poloneză graţie căreia învăţ limba poloneză şi cunosc Polonia. Imi trec un doctorat în literatură poloneză la Universitatea din Lwów. Războiul mondial îmi revelează vocaţia de scriitor. In 1920, la 39 de ani, public prima mea operă „Humaniste à la Guerre".

De-atunci într'un ritm rapid de emotivitate incomparabilă, mi se succed celelalte opere: „*Décadi*" (1921), „*Alouette de Pâques*" (1924), „*L'Hotellerie du Bacchus sans tête*" (1925), „*Lubies*" (1927), „*Le Bestiaire des deux testaments*" (1927), „*Histoires Plaisantes*" (1933) „*La Tapisserie des Jours*" (1934) şi „*Paul qui roule*" (1935). Incolo, în afară de călătorii, de conferinţe la radio în Polonia şi Cehoslovacia, de traducerile din limba poloneză în limba franceză, n'am făcut nimic. Am trăit o viaţă retrasă, visind şi pierzindu-mi cu anii ce trec atit de repede, multe iluzii. Intr'o zi m'am pomenit cu tîmplele încărunţite. Nici un prieten. Nici un ciine"...

. . . .

Peste o săptămână l-am întâlnit din nou. Tot prietenos, tot cu acelaş surîs de bunătate, de tristeţă, de largă înţelegere a vieţii. Nu-mi amintesc prin ce bizară asociaţie de stări de conştiinţă, am început să-i vorbesc despre Thomas Hardy şi Cehov. Ştiu că la despărţire mi-a oferit cadou o parte din operile d-sale.

Seara târziu, în liniştea patriarhală şi pitorească din Fontenay-aux-Roses, obosit de Paris, de aerul îmbicsit de praf al bibliotecilor şi sălilor de curs dela Sorbona şi Colège de France, am găsit în paginile operilor d-lui Paul Cazin un refugiu, o consolare de prezent, de civilizaţie, de umanitarism, şi am înţeles pentruce mi le-a dăruit.

Căci ceiace caracterizează opera D-sale literară e tocmai faptul că observaţia realistă şi precisă a întâmplărilor povestită este unită cu interpretarea personală şi poetică a vieţii. Delicateţa-i înăscută a sentimentelor D-sale i-au permis totdeauna să vadă şi să înţeleagă multiplele şi variatele animaţii ale sufletului omenesc. Şi din tot ce a văzut şi a înţeles, şi-a oprit pentru D-sa poezia amară a vieţii, zădărnicia faptelor omeneşti, şi ne-a redat nouă un optimism tineresc, un humor sănătos, o ironie dulce şi binefăcătoare.

Inclinat spre inimile simple, a zugrăvit cu măestrie neîntrecută copilul şi omul din popor în sufletele cărora a găsit comori de dragoste şi bunătate. Iată de exemplu volumele: „Décadi" (Librairie Plon, Paris 1921) şi „Décadi ou la pieuse enfance" (Ksiazuica-Atlas, Lwów-Warszawa, 1935) considerate în unanimitate de critică printre operile cele mai încântătoare din câte au fost vreodată consacrate copilăriei, în care se găsesc pagini nu numai prin subiect, ci prin stilul fin şi fermecător, care amintesc precizia, claritatea şi distincţia scriitorilor francezi din secolul al 18-lea. Această caracteristică o găsim şi în „l'Humaniste à la Guerre" (Libraire Plon, Paris 1920)— pe care Ernest-Robert Curtius în „Essai sur la France" o consideră ca una din operile cele mai caracteristice a spiritului tradiţionalist francez—în ale cărei pagini de mărturisire dureroasă de pe frontul din 1914-1918 se împleteşte admirabil sufletul blând şi plin de milă a creatorului cu sufletele nevinovate a luptătorilor francezi; şi în „Le Siège d'Autun (ed. Marcelin à Autun) şi în „Lubies" (Lib. Plon 1927) şi în „Le Beatiaire des Deux Testaments (Blond et Gay 1927) şi în „L'abouette de Pâques, (Plon, 1924). Ea l-a determinat pe Barrès, ca într'o scrisoare privată şi prudentă, din 1922, printre impresiile admirative a creaţiei literare a

Continuarea în pagina 3-a

Se înteţeşte campania electorală

pentru alegerile la Camera de comerţ

Grupul Zipa-Botez atacă violent politica naţ-ţărănistă

şi acuză pe d. Gheorghiadi că-i negustor-improvizat

Grupul Zipa-Botez-Şaraga a ţinut Duminecă prima întrunire electorală de cartier, câteva sute de negustori din Nicolina-Socola venind să asculte cuvântul fruntaşilor.

După ce d. Herşcovici-Bucureşteanu rosteşte cuvântul inaugural, d. N. Dobrovici, ajutor de primar, atacă legiuirile ţărăniste cari şi au adus neajunsuri clasei negustoreşti.

D. *Fred Şaraga* salută prezenţa d-lui I. Zipa, spuberă calomniile adversarilor şi enumăra rezumativ activitatea comisiei interimare,— un bilanţ de realizări statornice.

Domnii: Brenner, Miluţă Sane, Dorojan, Ghelber, L. Spiegler, Dr. Frühling se ocupă de personalitatea d-lui Zipa şi a d-lui Botez, cerind votul în alegerile dela 29 Oct. pentru această listă.

D. deputat *Ion Zipa* (primit cu ovaţii) arată că a venit la Camera de comerţ să-şi facă datoria. Precizează că a luptat pentru pătura rurală care era nedreptăţită, găsind situaţie identică şi la clasa negustorească.

Negustor de tânăr încă, spre deosebire de alţii car exploatează clasa deşi nunegustori, şi conştient de interesele de breaslă,— d. Zipa arată lupta dusa la Iaşi unde mult s'a făcut dar şi mult mai este de făcut.

Arată că negustorii trebuie să fie conştienţi şi să nu-şi dea soarta pe mâna călăilor lor: naţional-ţărăniştii, partid care a şicanat clasa negustorilor.

In polemică cu adversarul, d. Zipa spune că d. Gheorghiadi, este negustor improvizat. Un negustor de...voturile negustorilor, care la Creditul Urban nu mai are ce face şi-şi caută culcuş la Camera de comerţ.

Incheind, d. Zipa arată că se prezintă în alegeri, nu cu făgăduieli, ci cu faptele desăvâşite. La vot, fiecare să se prezinte călăuzit de interesul profesional. REX.

Nici un moment nu mă gândesc, spune d-sa, să subjug negustorimea partidului aşa cum o fac adversarii.

D. Gheorghiadi vorbeşte apoi de învinuirea de antisimitism ce i se aduce, arătând că atunci când prin d-sa au fost invitate de „Amicii Universităţii negustorii să-şi spue păsurile în Aulă, d. Botez a protestat contra faptului că „s'a adus jidănărimea pe băncile universităţii.

D. Ghiorghiadi, afirmă apoi că actualii conducători ai Camerei, fac o operă periculoasă de diviziune a negustorimei, prin faptul că se acordă un anumit număr de locuri, comercianţilor de un anumit fel de religie. Cine e deci antisemit, întreabă d-sa, eu sau adversarii?

D. M. Isac Moscovici, într'o caldă cuvintare, combate punct cu punct acuzaţiile aduse de adversari d-lui senator Gheorghiadi, dovedindu-le netemeinicia şi reaua credinţă. D-sa arată că este o insultă adusă negustorimii faptul de a-i debita minciuni la adresa adevăraţilor conducători, a căror va oare şi capacitate, nu poate fi contestată, oricâtă rea voinţă ar exista. Calomniile, spune d-sa nu ne vor face decât să continuăm lupta cu mai multă vigoare, pentru ridicarea acestei clase şi pentru promovarea cât mai grabnică a intereselor ei vitale.

D. Ilie Mendelsohn protestează contra faptului că se terorizează cu poliţia şi fiscul, clasa negustorilor.

Negustorimea, spune d-sa, nu e zestre guvernamentală, ci e o clasă conştientă, care va şti să-şi aleagă conducătorii fireşti. D-sa arată apoi că adversarii, au introdus la Cameră, cooperativele, adică tocmai pe duşmanii comercianţilor. Inchee arătând că adevărata negustorime, este alături de d. Gheorghiadi.

Mai vorbeşte apoi d. Iosif Iacob, cari arată meritele şi activitatea preşedintelui A. C. I.-ului, d. Gheorghiade, şi inchee arătând că este optimist in ce priveşte rezultatul alegerilor. Mai vorbesc d-nii Zalman, T. Horowitz etc. AL. VIFOR

Grupul Gheorghiadi acuză adversarii

că politicianizează Camera de Comerţ

şi prezintă pe d. I. Botez ca antisemit

Tot ieri s'a ţinut o populată adunare la Asociaţia Comercianţilor şi Industriaşilor (A. C. I.), sub preşidenţia d-lui senator N. Gheorghiadi.

Primul ia cuvântul d. Gheorghiadi care declară că d-nii Iancu Zipa şi Botez nu au nimic comun cu comerţul şi industria, şi că se improvizează actualmente în „salvatori" ai negustorimei.

Idei la practica pentru redresarea economică a Iaşului ca „târgul ieftin" şi celelalte au pornit dela A. C. I. Referindu-se la „Luna Moldovei" d. Gheorghiadi constată o complectă lipsă de organizaţie şi reclamă.

In aceiaşi lună se acordă Bucureştiului o reducere asemănătoare, care va lovi în succesul „Lunei Moldovei".

Acest fapt trebuia înlătura la timp de conducătorii Camerei spune d-sa dacă ar fi avut grijă de negustorime şi de formarea clasei lor şi a oraşului nostru.

Vorbind apoi de mijloacele de luptă ale adversarilor, arată că aceştia întrebuinţează teroarea cu ajutorul aparatului administrativ şi umilesc negustori cu trecut în oraşul acesta, făcându-le percheziţii ca celor din urmă borfaşi.

In privinţa acuzaţiei de „politicianizare" a alegerilor, d. Gheorghiadi arată că d-sa s'a înscris în partidul naţional-ţărănesc, după ce a fost ales la Cameră, iar atunci când s'a înscris, s'a prezentat ca reprezentantul negustorilor în partid.

Continuarea dezbaterilor şi închiderea congresului

funcţionarilor judecătoreşti - Moţiunea

Congresul funcţionarilor judecătoreşti a continuat şi în cursul zilei de ieri, la Teatrul Naţional.

A continuat lectura rapoartelor privind situaţia slujbaşilor justiţiei şi dezideratele ce s'au de revendicat.

D. Scripcă-Orhei a vorbit despre starea morală a funcţionarilor judecătoreşti, arătând că se impune o îmbunătăţire a condiţiilor de viaţă, de care situaţia morală a funcţionarului este strâns legată.

Au mai vorbit d-nii Achimescu-Buc., Grigoriu-Galaţi, Teodoru-Prahova, Gh. Popescu-Prahova, Donovic-Timiş-Torontal, Radu Mihailescu-Bucureşti, Bobăneaţă-Constanţa, Maximoiu-Râmnicu-Sarat etc.

Oratorii au arătat starea improprie în care se află localurile în care funcţionează birourile judecătoreşti, cerând îmbunătăţirea lor. S'a mai discutat despre avansările funcţionarilor şi alte chestiuni ce privesc corpul auxiliarilor magistraturii.

La urmă, biroul a concretizat propunerile congresului într'o moţiune prin care se cere:

Inaintarea funcţionarilor conform legii; la încadrare să se ia drept criteriu salarul de bază din 1929; indemnizaţia de chirie să se calculeze la salarul brut; ajutorul de înmormântare să se acorde de 4 ori salarul lunar, care să fie plătit imediat în baza extrasului de deces; acordarea gradaţiilor, ţinându-se în seamă anii serviţi dela numire sau ultima avansare; majorarea personalului în grefe; respectarea orelor legale de serviciu; funcţionarii titraţi după 3 ani de stagiu să fie numiţi la cerere ajutori de judecători; să aibă dreptul ulterior a se înscrie în barou; să se construească localuri încăpătoare pentru grefe etc., etc.

Moţiunea urmează a fi înmânată tuturor demnitarilor din ţară.

•

Cu acest prilej ţinem să relevăm munca depusă de d-nii Paul Dimitriu şi Atanasiev pentru reuşita congresului.

Mai relevăm în mod special cuvintele de elogiu rostite de d. procuror Costinescu la banchetul de la Bragadir pentru d. I. Vsleanu secretarul banchetului local, pe care l'a prezentat ca un funcţionar model.

Tot cu prilejul banchetului d. grefier Luchian a făcut câteva epigrame reuşite, pe cari le vom publica ulterior.

Z dess.

I. P. S. Mitropolit Nicodem primit cu entuziasm

la hramul bisericei „Ziua Crucii"

Populaţia creştină a cartierului Nicolina, a trăit eri momente de profundă înălţare sufletească, datorită frumoasei desfăşurări a sărbatorii hramului bisericii „Ziua Crucii". Insufleţirea a fost sporită de prezenţa I.P. S. Mitropolit care, apreciind munca părintelui paroh Neculae Todicescu, a venit în mijlocul pastoriţilor.

Când I. P. S. Mitropolit Nicodem, însoţit de păr. diacon Ilie Gheorghiţă, şi-a făcut apariţia la colul drumului spre biserică, mulţimea credincioşilor în frunte cu părintele N. Todicescu şi epitropii, a ieşit întru întâmpinare.

Copilaşii şcolii din cartier aruncau flori la picioarele chiriarhului.

In faţa bisericii, chiriarhul a fost întâmpinat de preoţi slujitori îmbrăcaţi în odăjdii, şi încadrat de aceştia a intrat în locaş, unde s'a închinat la icoane alături de popor.

Slujba religioasă a fost oficiată de un numeros sobor de preoţi, în frunte cu păr. Todicescu—natăl şi păr. arhimandrit H. idamac stareţul M-rei Cetăţuia.

Corul bisericii condus de tânărul cântăreţ d. Pintilie, a răspuns in chip impresionant.

După slujba divină, asistenţa în frunte cu chiriarhul Moldovei, a ieşit în curtea bisericii, unde s'a făcut un polihroniu pentru ctitorii locaşului.

De pe o tribună special amenajată, părintele paroh N. Todicescu a salutat prezenţa I. P. S. Mitropolit în mijlocul norodului.

I. P. S. Mitropolit a răspuns parohului în cuvinte inimoase şi a arătat pe înţelesul poporului însemnătatea zilei.

Apoi I. P. S. Mitropolit Nicodem cu asistenţa, a mers în casa parohială, unde vrednica gospodină d-na Todicescu a servit o masă moldovenească.

Agapa a luat sfârşit printr'o caldă manifestare de dragoste pentru I. P. S. Mitropolit. SP.

Informaţii

x **Pentru edili.** — Cetăţenii din cartierele Şipoţel şi Petru Bogdan atrag atenţiunea organelor în drept, că s'a înfundat canalul colector din curtea căzărmii Reg. 2 Transmisiuni şi toată murdăria se scurge la voia întâmplării, infectând cartierul şi periclitând sănătatea locuitorilor.

Cetăţenii roagă să se dispue curăţirea canalului.

x Sâmbătă la ora 11 noaptea s'au inaugurat la Templul Neuschotz, rugăciunile din ajunul marilor sărbători evreeşti de toamnă. A răspuns un foarte mare număr de credincioşi, cari au admirat renovarea templului şi au ascultat cu evlavie rugăciunile, oficiate pentru întâia oară în Iaşi cu acompaniament de orgă.

Vă afirm că "BIOCELUL ACESTA ALIMENT PENTRU PIELE ESTE MINUNAT!"

Medicul meu mi-a spus că Biocelul conţinut în acest aliment special pentru piele se obţine din animale tinere, alese cu îngrijire. Intră adânc în piele şi o înzestrează cu substanţe nutritive de care are nevoe pentru a fi rezistentă, fragedă şi tânără. A fost descoperit de către un mare savant vienez şi este acum combinat cu Crema Tokalon (culoarea roză), celebra Cremă de Paris în proporţiunea tocmai potrivită pentru a nutri ţesuturile pielei. Intrebuinţaţi această cremă seara, iar dimineaţa întrebuinţaţi Crema Tokalon, culoarea albă. Un tratament de 3 zile vă va permite să vă puteţi debarasa de defectele tenului şi de slăbirea muşchilor obrazului. In decursul încercărilor făcute de către Profesorul Dr. Stejskal la Spitalul Universităţii din Viena la femei de 55—72 de ani sbârciturile au dispărut în timp de 6 săptămâni.

De vânzare la toate farmaciile, drogueriile şi parfumeriile din ţară.

Doamna
Dr. C. Parhon Ştefănescu
Medic Primar al Spit. Socola
Boale nervoase şi ale glandelor cu secreţiuni interne
Consult. 2—4 p. m.
Strada I. G. Duca No. 16
(fostă Muzelor)

Pilulele de Slănic: purgativul ce nu face dureri.

DURERI DE CAP
ORICÂT DE APĂSĂTOARE, ORICÂT DE GRELE COMBATE SIGUR NUMAI
NOVAL
NU ATACĂ INIMA, NU IRITĂ RINICHII
Cereţi la farmacii cutii originale.

De vânzare
butoae de stejar, capacitate a 200 litri pentru murături.
A se adresa: Petrof, Abatorul Comunal Iaşi.

O nouă senzaţie la „SCHMOLLPASTA"

Inginerului chimist al fabricei „Schmollpasta", i-a reuşit să aducă o nouă îmbunătăţire cremei de ghete cu renume mondial „**Schmollpasta**".

Noua recetă este compusă în aşa fel, încât încălţămintea luceşte asemeni lacului, iar pielea nu reţine praful străzii, devenind totodată **impermiabilă.** Cu această „**Schmollpasta**" nu se lustrueşte numai încălţămintea, ci şi genţile de piele, geamantanele de piele, genţile de şcoală, serviete, mobilele de piele, harnaşamentele, îmbrăcămintea de piele şi mobilele lustruite, devenind ca noui, dacă sunt îngrijite cu adevărata „**Schmollpasta**", neagră, maro, galbenă, albă sau roşie. Marfa care se află acum în vânzare în magazine, este fabricată după noua recetă, patentată şi nu este mai scumpă ca mai înainte. O cutie costă numai 6, 11, 15, 24, 35 sau 59 lei, după mărimea ei. GOSPODINE! Lustruiţi încălţămintea numai cu „**Schmollpasta**" şi încercaţi odată a lustrui genţile, mobilele de piele, etc. cu această cremă. Veţi avea o deosebită bucurie, veţi economisi bani mulţi şi veţi fi întotdeauna mulţumite.

Atragem încă odată atenţiunea Onor. public consumator, că noi fabricăm o singură cremă de ghete, iar cutiile noastre sunt prevăzute cu inscripţia binecunoscută „**Schmollpasta**", deasupra căreia se află Coroana Regală. Orice alte cutii cari arată la fel cu ale noastre sunt falşificări. — Dacă doriţi explicaţiuni detailate rugăm a scrie sau telefona.

SCHMOLLPASTA S. A. Braşov Tel. 410
prin reprezentant S. ABRAMOVICI, Iaşi str-la Pandele Zamfirescu

d-lui Paul Cazin, a atitudinii fixate în literatură şi mai ales a talentului d-sale de neîntrecut artist, să-i precizăm: „la plus heureuse destinée". Nu l-a avut până acum şi cred că n'o să-l aibă, pentrucă o bună parte din operile d-sale conţin, cum mi-a scris pe una din ele („Histoires Plaisantes", Paris 1933) ca autograf, „petits riens qui font penser à tout et ne s'adressent qu'à ceux qui ont le temps ou les moyens de penser".

Dar alăturea de bonomia şi naturaleţa din povestirele d-sale trăeşte şi se ascunde în ele totdeauna un erudit, care ştie o mulţime de lucruri, a cărei memorie fidelă păstrează o mulţime de anecdote picante—cum spune Jacques Nargaud în „Le petit bleu" din 31 Ianuarie 1936— şi care ştie inimitabil să le povestească unde trebuie şi când trebuie. Faptul acesta se observă mai ales în ultima carte „Paul qui roule" (éd. J. de Gigord, Paris 1935 în care, într'o manieră de humor viu şi delicios, ne poartă prin Polonia şi Italia, ne învaţă filosofia, artă şi meşteşugul voiajului, ne procură constant descripţii şi nu ne lasă să pierdem nimic din celace au văzut ochii d-sale. Cu o imparţialitate remarcabilă ne-a redat aproape tot ce l-a frapat din viaţa publică actuală a Italiei şi Poloniei, ştiind la timp să strecoare pe alocurea şi starea sufletească prin care trecea.

Acest aspect al literaturii d-lui Paul Cazin provine din faptul că paralel cu activitatea literară — pentru care a fost laureat de Academia Franceză, de Societatea Oamenilor de Litere şi de „Pen-Clubul" din Varşovia — d-sa a desfăşurat şi o activitate ştiinţifică demnă de toate laudele. Cunoscător perfect al limbii şi literaturii poloneze, a pregătit unul din cele mai serioase studii asupra lui J. Krasichi — studiu pentru care i s'a conferit diploma de Doctor în Litere la Universitatea din Lwow; — a tradus admirabil în franţuzeşte pe G. Zapolska: „L'Oraison dominicale" (éd. Sansot), pe Reymont: „L'Apostolat du kneut" (éd. Perrin) şi „Justice" (éd. Picard), pe H. Sienkiewicz: „Le Gouffre noir" (éd. Nathan), pe Pasek: „Mémoires" (éd. Soc. d'édition les belles lettres), pe Cieszkowski: „Notre Père—3 vol. (éd. Soc. Française d'Imprimerie et Librae), pe Weyssenhoff: „La Martre et la Fille" (éd. N. R. F.) şi „Vie et Opinions de S. Podfilipski" (éd. Plon) de Berent: „Le Pierres vivantes" (éd. N. R. F.) şi pe Nowak: Le Stigmate" (éd. N. R. F.).

In toamna trecută, după inaugurarea Centrului de Studii poloneze din Paris, unde dl. Paul Cazin este profesor şi predă două cursuri: unul asupra Originii romantismului polonez, altul asupra Renaşterii în Polonia, publică studiul „Le génie latin et l'esprit francais en Pologne" (Paris, Gebethner et Wolff, 1935), în care remarcabila-i erudiţie se armonizează admirabil cu talentul poetic al unui desăvârşit artist.

Această ultimă calitate a utilizat-o mai mult ca niciodată d. Paul Cazin în traducerea celebrei „Pan Tadeusz" a lui Mickiewicz, pe care a făcut-o în 1934, în a cărei prefaţă regretatul Louis Barthou scria: .. „Je connais Messire Thadée. Je l'avais lu dans une traduction imparfaite... Le texte de M. Paul Cazin, heureux et littéraire, élegant et fidele, replace l'oeuvre à son vrai rang".

D-l Paul Cazin are deci tot dreptul să fie cunoscut şi în România, nu numai pentrucă „este unul din acei rari scriitori care scriu încă pentru artă şi pentru care o pagină frumoasă reprezintă cea mai bună recompensă" cum spune René Pichet în „Courrier de Saone-et-Loire" dar şi pentru faptul că ne admiră literatura şi ne iubeşte Ţara cu prietenii români dealtădată, care astăzi l-au uitat cu desăvârşire.

PETRE CIUREANU

Vă dor bătăturile? Distrugeţi-le cu „Coricol".
Depozit: Farmacia Pollak
Str. Ştefan cel Mare Telefon 235

x Durerea de bătături te enervează şi te indispune. Remedul îl găsiţi în preparatul „ANTICALUS" soluţie şi pomadă care alină durerile şi desfiinţează bătăturile. Depozit Farmacia Dr. Ratianu str. Cuza Vodă 48.

x *Dr. Adrian Ştefănescu* întorcându-se în localitate şi-a reluat consultaţiile pentru boale interne şi nervoase în str. I. G. Duca 16, orele 4—6 p. m.

Informaţii

x **MAHZOR** cartea de rugăciuni pentru Roş Haşana şi Iom Kipur, în versiune românească de Dl. Dr. M. Thenen, ediţia 1936, se găseşte de vânzare: Iaşi Str. Ştefan cel Mare No. 36.

x *D-rul Panaite Zosin* dă consultaţiuni (nervoase şi interne) în str. Armeană 15, *de la 2 la 4 d. a.*

x UNGUENT PRESERVATIV cel mai bun mijloc pentru a combate şi impedica propagarea şi molipsirea boalelor infecţioase (lumeşti). La farmacia Werner—Iaşi. 19

V'aţi stricat stomacul? Luaţi pilulele de Slănic

Creditul Funciar Urban Iaşi
Serviciul Contencios
ANUNŢ

Se aduce la cunoştinţa publică că în ziua de 26 Septembrie a.c., orele 11 a. m., se va ţine licitaţie publică cu oferte închise în localul Societăţei Creditului Urban Iaşi Str. Lăpuşneanu No. 37 pentru închirierea apartamentelor specificate mai jos din imobile din localitate, luate în posesie:

1. Din imobilul D-nei Sofia Goldştein, Stradela Armeană No. 2: O cameră, antret şi bucătărie, ocupate de Dl. Caner; 2. Din imobilul moşt. Rohr, Str. Carol No. 40-42; a. Două camere şi bucătărie, ocupate de Sublt. Mircea Scobai; b. 2 camere, antret şi bucătărie ocupate de D-na Holban; c. Trei camere, bucătărie şi antret, ocupate de Dl. V. Popuşoi; d. Garajul ocupat de Dl. Virgil Feri; e. Două camere şi bucătărie, din care una ocupată de Banca Salariaţilor Publici Sucursală Iaşi. 3. Din imobilul D-nei C. Ghika, Str. Carol No. 21; a. Opt camere, parter şi subsolul clădirei princip. b. Garajul ocupat de librăria Socec Iaşi; c. Grădina în întindere de circa 8000 m.p. 4. Din imobilul Ing. A. Moţet-Grigoraş, Păcurari 40; a. Trei camere, baie, antret şi bucătărie, ocupate de Dl. Freitag; b. O cameră, antre beci, bucătărie, ocupate de M. Cohn; 5. Din imobilul Marg. Ştăfănescu, Str. Sft. Atanasie 5 a. Trei camere, antret, baie, bucătărie, subsol ocupate de Dl. Prof. Minea b. Două camere, bucătărie, şi antret, ocupate de Dl. Maior Ambrozie; 6. Din imobilul Sosa Ulner, Str. Sărărie 15; a. O cameră, magazie, beciu, ocupate de Plut. Nastasachi b. O cameră antret, magazie, ocupate de Dl. Amaftoaie c. O cameră şi bucătărie, ocupate de Plut. Mărănduc; 7. Din imobilul Soc. Creditului Str. Lăpuşneanu 37; Apartamentul de la parter cu instalaţie de calorifer compus dintr'un hall şi 2 camere cu antret, unde este instalată în prezent Poşta.

Toate apartamentele se închiriază cu începere de la 26 Octombrie 1936.

Ori ce lămuriri se dau în fiecare zi de lucru, la Serviciul Contencios al Creditului între orele 9-12 dimineaţa.

Director General
N. GHEORGHIADI
Sub Director, I. Şoarec

ULTIMA ORĂ

Cum s'a produs atacul stilist la Piatra-Neamţ

Numărul morţilor şi răniţilor. — Relaţie oficială

Bucureşti 15 — Asupra incidentelor sângeroase produse cu stiliştii la Piatra Neamţ, pe cale oficială se dau următoarele amănunte complecte.

Duminică a avut loc în comuna Buhalniţa sfinţirea unei biserici stiliste la care au participat un mare număr de stilişti.

Apoi două mii cinci sute de stilişti cu 300 căruţi au pornit pe valea Bistriţei spre Piatra Neamţ cu intenţia de a elibera trei conducători ai lor arestaţi.

Autorităţile au luat măsuri trimiţând armată şi poliţie la barierele oraşului.

Stiliştii aveau placarte cu inscripţii „jos autorităţile", jo preoţii de mir" şi steaguri albe cu cruci negre.

Primul procuror a ieşit în întâmpinarea lor şi le-a declarat că autoriză intrarea în oraş, dar fără steaguri şi placarte.

Discuţiile au durat zece minute. La un moment dat, din mijlocul stiliştilor au început strigăte „moarte autorităţilor".

Procurorul a fost lovit.

Stiliştii au rupt cordoanele armatei şi poliţiştilor şi au năvălit în oraş. S'a produs panică şi magazinele au fost închise. Patru soldaţi au fost dezarmaţi.

Stiliştii s'au împărţit în două coloane, una în frunte cu falşul episcop Glicherie spre prefectura de judeţ şi alta spre arestul preventiv.

Armata a primit atunci ordin să tragă o salvă.

Din rândul stiliştilor au căzut trei morţi şi anume: Ioan Surdu din Drăguşeni-Baia, Gh. Tărăbuţă din Şoimăreşti-Baia şi Const. Iacob Agafiţei din Roşcov-Baia.

Printre răniţi sunt 10 gardieni, doi reangajaţi jandarmi, 20 jandarmi şi un reangajat din regimentul 15 Infanterie şi câţiva stilişti.

Şefii stilişti au fost arestaţi. Liniştea a fost complect restabilită. Stiliştii cari s'au dedat la incidente, sunt din judeţele, Neamtz, Baia şi Vaslui.

Furturi la două magazine

în Nicolina şi Str. Ştefan cel Mare

La magazinul d-lui Puiu Pascaru din str. Nicolina 116 s'a comis un furt de mărfuri în valoare de 30.000 lei.

Poliţia cercetează.

O altă spargere îndrăzneaţă s'a produs astănoapte la magazinul „Galman" din str. Ştefan cel Mare No. 2. Hoţii au furat încălţăminte de aproape 10.000 lei. S'a găsit un topor cu care au spart oblonul. Poliţia cercetează.

Un copil surprins de tramvai

în str. Cuza-Vodă

Un accident de tramvai s'a înregistrat astăzi dimineaţă în Piaţa Cuza-Vodă. Un ucenic de croitorie, Avram din Str. Socola, vroind să traverseze str. Cuza Vodă, în dreptul magazinului „Venus", a fost surprins de tramvaiul No. 7 Socola-Copou.

Vagonul l-a aruncat de bordura trotuarului. Copilul s'a ales cu capul spart şi dinţii scoşi.

A fost dus la farmacie Răteanu, unde i s'au dat primele îngrijiri.

Accidentul mortal din Socola

Tramvaiul No. 53, aflându-se pe str. Socola, a călcat pe locuitorul Petre Cârlibaba din Sculeni. Victima s'a ales cu picioarele tăiate şi fiind transportat la spitalul Sf. Sf. Spiridon, a încetat din viaţă.

Praf de puşcă pe linia tramvaiului

Un individ necunoscut—nu se ştie în ce scop — a pus o cantitate de praf de puşcă pe linia de tramvai ce trece prin str. Anastasie Panu.

Vagonul No. 15 trecând pe această linie, praful de puşcă a explodat, provocând o detunătură şi o flacără puternică.

Printre pasageri s'a produs panică. Mulţi au sărit din tramvai în timpul mersului şi s'au ales cu uşoare leziuni.

Se cercetează.

ZVONUL DESPRE UN GUVERN VAIDA-MIHALACHE

dezminţit de cercurile ţărăniste

Bucureşti 15.—In ultimele zile s'a zvonit în cercurile politice despre eventualitatea unui guvern Vaida-Mihalache.

Din cercurile naţional-ţărăniste însă se declară că această combinaţie este imposibilă.

Dl. Madgearu tratează cu d. Maniu

Fruntaşii naţional-ţărănişti sunt preocupaţi de şedinţa de săptămâna viitoare a comitetului central executiv.

D. Virgil Madgearu având o însărcinare specială din partea conducerii partidului, lucrează la alcătuirea unui senzaţional plan asupra viitoarei acţiuni politice a partidului.

D. Madgearu va avea în acest scop o nouă întrevedere la Braşov cu d. Iuliu Maniu.

Starea d-lui Titulescu

Bucureşti 15. — La conferinţa Micii Antante dela Bratislava s'a răspândit zvonul despre starea gravă a sănătăţii d-lui Titulescu.

Oamenii politici s'au interesat imediat la St. Moritz şi au aflat că starea fostului ministru de externe nu inspiră îngrijorări.

Demonstraţia naţ.-creştină

Bucureşti 15. — D. Octavian Goga a sosit astăzi în Capitală unde va rămâne până Joi când pleacă la Ciucea.

D. Goga va lansa un manifest către ţară, în vederea demonstraţiei naţional creştine care va avea loc în Capitală la 25 Octombrie.

S'au luat măsuri ca sosirea delegaţilor şi demonstraţia să decurgă în linişte.

Prelungirea regimului excepţional

Bucureşti 15.—Decretul pentru prelungirea stării de asediu a fost contrasemnat de d-nii Tătărăscu, Iuca, general Paul Angelescu şi Djuvara şi a apărut astăzi în Monitorul Oficial.

D. Mareşal Averescu în Bucureşti

Bucureşti 15.— D. Mareşal Averescu a sosit astăzi dimineaţă în Capitală, fiind primit în gara de Nord, de numeroase delegaţiuni cu drapele, ale foştilor luptători.

D-lui Mareşal Averescu i s'a făcut o călduroasă manifestaţie de simpatie.

ORA 12

S'a prăbuşit un zid la Bucureşti

1 mort şi 14 răniţi

Bucureşti 15.— O groaznică nenorocire s'a întâmplat în str. Doamnei 9, la un imobil al Creditului Industrial.

In timp ce se făceau reparaţii, s'a prăbuşit o schelă şi un zid, prinzând dedesubt 15 lucrători.

Unul din ei, Ion Ardeleanu a încetat din viaţă; iar ceilalţi au fost transportaţi la spital în stare gravă.

Madridul bombardat din nou cu aeroplanele

Paris 15.—Din La Coruna se telegrafiază că aviaţia rebelă a bombardat ministerele de război şi interne din Madrid. Clădirile au fost serios avariate.

Acordul financiar româno-francez

Bucureşti 15.—Din Paris se telefonează că toate piedicele ce stăteau în calea acordului financiar româno-francez, au fost înlăturate.

Peste câteva zile d. Mircea Durma, secretar general la finanţe, va pleca la Paris spre a semna acordul.

Amnistie politică ?

Bucureşti 15.—Se afirmă că luna viitoare, cu prilejul onomasticei Suveranului, se va acorda o largă amnistie pentru delicvenţii politici.

S'a şi început întocmirea tablourilor în acest scop.

Tragerea Loteriei Statului

Cîştigurile ieşite în cursul dimineţii

Bucureşti 15.— Azi dimineaţă a început tragerea celei de a treia clasă a Loteriei de Stat.

Până la această oră au ieşit următoarele câştiguri:

La anexă

Un milion lei câştigă No. 243.820.

250.000 lei câştigă No. 133.445.

Câte 100.000 lei câştigă numerile 140.264 şi 168.821.

Câte 50.000 lei numerile: 155.499, 253.407 şi 268.280.

Câte 10.000 lei numerile: 215.812, 151.632, 264.785, 232.026, 184.410, 295.129, 261.634, 298.539, 249.843 şi 268,203.

Câte 5000 lei numerile: 187839, 117967, 135253, 225961, 175099, 121961, 224668, 146569, 231075, 199190, 280023, 204487, 273481, 127466, 144079, 280664 şi 205478.

Câte 2000 lei, numerile: 173499, 220572, 193927, 236111, 171356, 160785, 140160, 258515 286990, 161,902, 225594, 198150, 287330, 211862 şi 264071.

Câte 228 lei, câştigă numerile terminate în:
798, 755, 528, 043, 629, 060; 067, 127, 183 şi 314.

Aceiaşi sumă câştigă numerile 113.942 şi 113.606.

Tragerea continuă.

Naţ.-ţărăniştii arată că se comit abuzuri

în vederea alegerilor de la Camera de Comerţ

D-l prof. Costăchescu anunţă că va aplica sancţiuni severe

In şedinţa de aseară a organizaţiei naţional ţărăniste, d. Eduard Rudiblom a afirmat că se comit abuzuri de aparatul administrativ, împotriva comercianţilor şi industriaşilor care nu arată sentimente guvernamentale şi a întrebat care e atitudinea partidului naţional-ţărănesc faţă de noul aspect al luptei dela Camera de Comerţ.

D. Prof. N Costăchescu a răspuns că partidul naţ.-ţărănesc a căutat să evite lupte politice în alegerile profesionale şi ca dovadă în trecutele guvernări d. Iancu Botez a fost menţinut la Camera de Comerţ.

Felul cum au fost alcătuite acum listele electorale, va constitui motiv de dizolvare.

Şi pentrucă liberalii dau o luptă de partid, adaugă d. Costăchescu, şi noi vom răspunde cu partidul şi astăzi şi în viitor, plătind cu aceiaşi monedă.

După cum dau liberalii luptă, uzând de toate samavolniciile, noi vom sta în ajutorul celor loviţi fie comercianţi, fie industriaşi, fie muncitori şi vom sancţiona toate abuzurile ori de unde ar veni.

Să se ştie deci că vom sancţiona cu ultima asprime pe orice agent care se face instrument de terorizare. Iar comercianţilor şi industriaşilor, le cerem să reziste tuturor acestor samavolnicii.

Cei care vor da dovadă de curaj în lupta ce se deslănţue, se vor putea bizui pe sprijinul nostru; iar lichelele vor fi tratate cum merită.

D. senator Gheorghiadi a mulţumit d-lui Costăchescu pentru cuvintele de îmbărbătare rostite.

D. Costăchescu a rugat apoi pe d-nii Gheorghiade şi Herovanu să constitue două comisiuni care să aducă la cunoştiinţă toate abuzurile ce se comit. REP.

Ninge în Buzău şi Bucovina

Bucureşti 15.— Pe muntele Penteleu a căzut eri zăpadă, formând un strat de 10 cm.

Deasemeni şi în Bucovina a nins în cursul zilei de eri. Vremea se menţine friguroasă în mai multe regiuni ale ţării.

x Ceasul Uzinei de Electricitate din Piaţa Unirei, a fost reaşezat la locul său, spre mulţumirea ieşenilor cari se obişnuiseră cu el.

Ceasul a fost reparat de cunoscutul specialist d. Filipescu.

CAZUL UNUI BEŢIV care învie între morţi

şi de spaimă înebuneşte

Constanţa 15 — Paznicul Ştefan Balaurul de la depozitul Edelstein, fiind găsit în nesimţire pe stradă, a fost dus la spital.

Aci a căzut în letargie.

Medicii socotindu-l mort, paznicul a fost transportat la morga spitalului.

Peste noapte însă el s'a trezit din beţie şi dându-şi seama că se află între cadavre a spart geamurile şi a rupt-o de fugă pe stradă îmbrăcat numai cu cerceaful ce se pune pe cadavre.

In urma acestei spaime, paznicul dă semne de alienaţie mintală şi a fost internat din nou în spital.

Investirea Mitropolitului *de Blaj*

Bucureşti 15.— Astăzi va avea loc la Palatul Regal solemnitatea investirii mitropolitului greco-catolic Nicolescu al Blajului şi a episcopului unit Balan al Lugojului.

La solemnitate vor participa şi d-nii miniştri Victor Iamandi, Valer Pop şi Lapedatu.

M. S. Regele va înmâna cârjele noilor prelaţi.

INFORMAŢIUNI

x *Reducerea pe c. f. r. de 50 şi 75 la sută, pentru „Luna Moldovei", a intrat în vigoare de astăzi.*

x MULŢUMIRI PUBLICE. —D-na Ana Platon cu familia şi prietenii apropiaţi, aduc mulţumiri, pe această cale tuturora celor ce au luat parte la înmormântarea scumpului lor, Sublocotenentul aviator Mihai Platon şi în special D-lui comandor Argeşanu şi tuturor Domnilor ofiţeri aviatori.

x *La sediul Asociaţiei funcţionarilor particulari* din Palatul Camerei de Muncă, (Hotel Traian) are loc astăzi săptămânala şedinţă de breaslă.

Toţi funcţionarii şi funcţionarele din birouri şi magazine sunt chemaţi a răspunde în număr cât mai mare.

Elevii şcoalelor comerciale curs seral elementar şi superior, sunt deasemenea chemaţi spre a găsi mijlocul pentru creierea unei pături conştiente de funcţionari.

V'aţi intoxicat ? Luaţi îndată Pilule de Slănic

După un chef oricât de mic Luaţi pilule de Slănic

Al constipaţiei inamic E pilula de Slănic.

Pistruii îi înlăturaţi sigur cu unicul preparat inofensiv: Loţiunea Khasya.
Depozit: Farmacia Pollak
Str. Ştefan cel Mare. Telefon 235

DOCTORUL
R. DAMSKER
Medic de Spital
Str. Ghica Vodă No. 32
MEDICINA INTERNA
SIFILIS ŞI GENITO-URINARE
între 8—11 şi 3—7

DURERI DE DINŢI
ALUNGĂ IMEDIAT
NOVAL
CALMANTUL IDEAL
NU ATACĂ INIMA, NU IRITĂ RINICHII
Cereţi la farmacii cutii originale

DOCTOR
SOLO SCHREIFEL
Specialist în Boli de piele Venerice, syfilis
Diagnostic precoce al syfilisului prin examenul ultramicroscopic
Diathermie
Raze Ultra Violete
consultaţii şi tratamente
7—10 dim. şi 2—9 seara
Str. Anastasie Panu 70
(vis-a-vis de Palatul Administrativ)

Eftinătatea s'a stabilit definitiv LA LIBRARIA
SOCEC
care oferă clienţilor, cele mai frumoase şi preţioase cadouri:
O MINGE DE FOOT-BALL
UN CEAS DE BUZUNAR
O SERVIETA DE PIELE
Cumpăraţi deci numai la
SOCEC

Cel mai mare cumpărător de dinţi, bijuterii
Ceasornicar specializat la Paris
Brevetat
Observaţi firma Leon Goldenberg str Brătianu 82

Epitropia Generală a Casei Spitalelor şi Ospiciilor Sf. Spiridon din Iaşi

PUBLICAŢIUNE

Se aduce la cunoştinţa celor interesaţi că în ziua de 25 Septembrie 1936 ora 11 se va ţine în localul Epitropiei Generale a Casei Spitalelor şi Ospiciilor Sf. Spiridon din Iaşi Str. I. C. Brătianu No. 144, licitaţia publică pentru închirierea apartamentului din Iaşi. Un apartament pe strada Ştefan cel Mare No. 38.

Licitaţia se va ţine în conformitate cu art. 88—110 inclusiv din Legea Cont. Publice, Oficiul Central de Licitaţii normele publicate în M. O. Nr. 127 din 4 Iunie 1931.

Garanţia va fi de 5% asupra ofertei în numerar sau efecte garantate de Stat pe valoare de numerar.

Caetul de sarcini şi orice alte informaţiuni se pot vedea în orice zi de lucru între orele 8—12 la Serv. Domenial.

Epitropia Generală a Casei Sft. Spiridon din Iaşi

Aduce la cunoştinţa generală că în ziua de 23 Sept. a. c. orele 10, va ţine licitaţie publică cu oferte închise în cancelaria Epitropiei din Iaşi str. I. C. Brătianu 144, pentru urnizarea păcurei, combustibil necesar Spitalului Central şi Institutului Grigore Ghica Vodă din Iaşi, cantitate până a 120 de vagoane.

şi a Oficiului de Raţionalizare ale Ministerului Industriei şi Comerţului, şi condiţiunile prevăzute în Caetul de Sarcini.

Toate persoanele care vor lua parte la licitaţie vor depune pe lângă ofertă şi o garanţie de 5 % în numerar sau efecte garantate de Stat pe valoare de numerar la cursul zilei.

Oferte se vor face numai în conformitate cu caetul de sarcini, care poate fi văzut în ori ce zi de lucru între orele 8-12 în localul Epitropiei, str. I. C. Brătianu 144, Serviciul Technic.

Liceul de fete al profesorilor asociaţi
„M. KOGALNICEANU"
Iaşi Str. Căpitan Păun No. 6
Şcoală cu drept de publicitate
Inscrierile se fac în fiecare zi dela 9-12 şi 4-6
Anul acesta funcţionează şi clasa VII-a cu ambele secţii—literară şi ştiinţifică.
Examenul de admitere în cl. V-a la 12 Septemb.
Pentru cl. IV-a taxele mult reduse.
Se mai pot înscrie în cl. I-a elevele care au dat examenul de admitere la şcolile statului şi nu au avut locuri.
Taxe. moderate. Se pot plăti în rate lunare.

ANUL XXXII No. 8834

ABONAMENTE

Lei 350 . . . . pe un an
» 180 . . . . » 6 luni
» 90 . . . . » 3 »
» 1000 . . . . Instituții publice

ATELIERELE TIPOGRAFICE
IAȘI. — STR. LAPUȘNEANU 37

Telefoane { Redacția 391 / Administrația 394 / Serviciul de noapte 367

1 LEU

OPINIA

Ziar popular cotidian

JOI 17 SEPTEMBRIE 1936

BIBLIOTECA FUNDAȚIUNEI Regele Ferdinand I

Premii Gratuite — JERIA 67-a — BON No. 40

Noile masuri ale guvernului

50.000 ŞOMERI INTELECTUALI!

Deşi statistica interprinsă de guvern pentru recensimântul şomerilor intelectuali, este abia la inceputul ei, numărul celor înregistraţi a ajuns la 50.000.

Cincizeci de mii de intelectuali, fără existenţă pradă mizeriei şi deprimării sufleteşti!

Pentru o ţară agricolă şi cu un procentaj destul de ridicat, în ce priveşte analfabetismul, cifra acestora, care pe zi ce trece se măreşte, este edificatoare pentru ca să-ţi dai seama de realităţile societăţii româneşti post-belice.

Greşeli care se plătesc!

Căci dezastrul de astăzi este opera guvernelor, perindate la cârma ţării, dela războiu incoace. Demagogia politică sau lipsa de prevedere a dus — pe lângă inevitabila criză — la o inflaţie intelectuală. S'a mărit cantitatea în detrimentul calităţii.

E drept, nici tineretul intelectual care se ridică, nu prea răspunde chemării sale, dar el este o consecinţă firească a vremurilor şi oamenilor deveniţi din ce în ce mai nevrednici.

Deaceia e natural ca să-l vezi înregimentat în cele două curente extreme, la dispoziţia politicianilor, adesea inculţi şi totdeauna egoişti.

In ateri condiţiuni, şomerii intelectuali sunt instrumentele lor, pentrucă existenţa acestor tineri depinde de intervenţia şi bunul plac al politicianului cocoţat, pentru câtva timp, în fruntea unei instituţii de stat.

Se pare că guvernul actual şi-a înţeles chemarea. El încearcă să rezolve această problemă atât de importantă, printr'o statistică.

Nu se întrevede însă nici o soluţie pe care ar încerca-o guvernul pentru îndreptarea situaţiei actuale.

Pentru moment, guvernul odată cu statistica şomerilor intelectuali, agită chestiunea taberilor de muncă.

E ceiace spuneam mai înainte. Guvernul şi-a înţeles chemarea şi ar dori, profitând de ocazie, să-l utilizeze în sensul vederilor lui.

Dar prin această măsură, mai soluţionează problema şomajului intelectual.

VALENTIN GR. CHELARU

O procesiune originală

De „Ziua Crucii" (14 Septembre are loc la Bucureşti o tradiţională procesiune religioasă. In clişeu, procesiunea cu semnul sfânt al Crucii, icoane, preoţi în odăjdii şi popor numeros.

La San-Sebastian

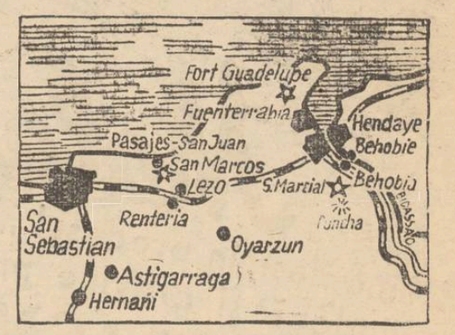

Se ştie că oraşul San-Sebastian a fost ocupat de trupele rebele ale generalului Mola, care deţin toată regiunea maritimă de nord, lângă graniţa franceză (cum se vede în hartă).

E de remarcat dragostea populaţiei basce pentru oraşul lor.

Naţionaliştii basci din San-Sebastian, când au văzut că oraşul nu poate să mai reziste la atacul rebelilor, au încetat lupta şi au silit pe tovarăşii lor din „Frontul popular", să capituleze. Astfel, frumosul oraş San-Sebastian a fost salvat de la trista soartă pe care a avut-o Irunul.

In «luna Moldovei»

Solemnitatea de Duminecă - Marile pregătiri dela Parcul Expoziţiei - Organizarea festivităţilor speciale

Duminică dimineaţa are loc inaugurarea „Lunii Moldovii", — expoziţie şi târg veltin.

Oficial, reducerea pe C. F. R. de 50 şi 75 la sută a intrat în vigoare de ieri, când şi expoziţia din deal a fost pusă la dispoziţia publicului.

*

La Tg. Mureş unde se găseşte plecat, d. primar Oswald Racoviţă va invita la inaugurare pe primarii Moldovii întregite, veniţi acolo la Congresul anual al Uniunii Oraşelor.

O invitaţie specială va primi şi d. ministru Bârcă, subsecretar la interne.

La Tg. Mureş d. Racoviţă va prezida şi o reuniune a primarilor Moldovii, Basarabiei şi Bucovinei, cărora le va solicita un sprijin mai efectiv. Există un plan de viitor al primarului nostru, ca fiecare judeţ moldovean să-şi aibă pavilionul reprezentativ la expoziţia din dealul Copoului.

Pentru prezent, — se ştie, — oraşele Moldovii întregite vor expune în pavilionul comun, în curs de construcţie, şi care va costa circa 500 mii lei.

*

Expoziţia e în curs de amenajare. Parcul a fost înveşmântat cu straie de flori şi verdeaţă.

In parcul de distracţii, activitatea e în toiu.

Un circ al unor ieşeni celebri, al fraţilor Stroici, îşi va instala corturile care au străbătut continentul întreg.

O altă senzaţie: avioanele — în care fiece ieşan va putea sbura.

O surpriză prepară şi ingeniosul Stoicescu, concesionarul restaurantului „Vraja Lunii". D-sa va instala o cherhana condusă de specialişti aduşi dela Vâlcov.

Vineri, d. Racoviţă se reîntoarce în localitate. D-sa va lua atunci contact cu diferite personalităţi culturale şi artistice pentru a organiza o serie de festivităţi în cadrul „Lunii Moldovii".

*

Pentru moment, Consiliul de administraţie al Teatrului Naţional, întrunit în şedinţă, la intervenţia d-lui Oswald Racoviţă, a aprobat organizarea unui ciclu festiv de spectacole. Se va reprezenta Sâmbătă 26 crt. seara, marele succes „Onoarea" şi Duminică 27 crt. matineu „Tatăl" şi seara „Onoarea",

Aceste 3 spectacole se vor da cu preţuri foarte ieftine,..

REX

Mica Antantă

faţă de duşmănia germano - rusă

Cu prilejul conferinţei Micei Antante, ziarul „Lidove Noviny" din Praga precizează atitudinea celor trei ţări aliate, faţă de adversitatea ruso-germană, în felul următor:

Cehoslovacia nu poate face nici un pas în politica externă, fără consimţământul şi adeziunea Jugoslaviei şi României.

Atitudinea Micii înţelegeri faţă de adversitatea dintre Rusia şi Germania, e în esenţă aceiaşi cu cea adoptată de Polonia: **nu vrem să fim teatrul de războiu a două mari puteri, ci vrem să ne apărăm şi să evităm conflictul dintre ele, cere ne-ar putea fi fatal".**

Din toată lumea

A coolizarea

Se ştie că — după datele unei statistice oficiale — în anul trecut s'au băut în ţara noastră 40.060 vagoane de băuturi spirtuoase; ceia ce face 400 milioane litri.

E cam mult!

S'a băut vin, bere, ţuică şi rachiuri de tot felul. Şi dacă, cu una-alta, am socoti Kgr. de băutură la 15 lei, înseamnă că s'a cheltuit cu băutura 6 miliarde lei într'un an.

Iată câţi bani aruncaţi pe gârlă!

Şi când te gândeşti că cheltuiala aceasta mai ajută la subminarea sănătăţii poporului....

Dar Statul încurajează crâşmăritul, pentrucă fiscul trage venituri. Insă am vrea să ştim dacă încasările fiscului au fost — cel puţin — la proporţia exactă a celor 40.000 vagoane de băutură. Credem că nu. Pentrucă se fac fraude. Şi în timp ce poporul este alcoolizat, nici măcar fiscul nu foloseşte cât se cuvine.

Pe rea lumii ... !

Multe şi nenumărate sunt teoriile relative la durata existenţei Pământului. Savanţii s'au întrecut în a emite fel de fel de ipoteze fantezise.

Astronomi cu autoritate recunoscută, acordă planetei noastre, o existenţă de câteva milioane de ani. Din partea acestora deci, mai putem fi liniştiţi!

Fizicienii însă au început a ne pune pe gânduri. Ei anunţă, pur şi simplu, că într'o bună zi, o să ne trezim cu întreaga noastră planetă zburând prin haosul întunecat, până ce Pământul se va lovi de un nou soare, care o să ne ardă ca pe nişte şoareci! Sumbru şi înfiorător sfârşit!...

Există însă şi teorii mai... optimiste şi — mai ales — serios argumentate, ca de pildă aceia a unui învăţat danez care afirmă că viaţa Pământului e veşnică! Cu atât mai bine!...

Totuşi, teoria recentă a celebrului profesor Bolzmann, e cea mai discutată în cercurile savanţilor. Profesorul Bolzmann susţine că Pământul va dispare într'o bună zi din cauza frigului. Pricina acestei scăderi catastrofale de temperatură, nu va fi pieirea soarelui, — ci un alt fenomen, mult mai grav; şi anume, pieirea căldurii cu desăvârşire din univers...

Ce altceva putem face, decât să aşteptăm resemnaţi?...

Studentele americane!

Mentalitatea fetelor moderne din noul continent devine pe zi ce trece mai primejdioasă! La aceasta contribue în bună măsură şi educaţia pe care tinerele americance le primesc dela părinţi şi chiar din şcoală. Cochetăria, sportul şi flirtul, — iată principalele lor ocupaţii.

E drept, nici în Europa lucrurile nu se petrec altfel; însă fetele din America prea exagerează. Dovadă, că la Universitatea din Carolina, ele nu mai sunt chestionate în legătură cu anumite probleme de cultură sau ştiinţă...

„Câte aventuri aţi avut în timpul ultimilor 6 luni de studiu?".

„De câte ori v'aţi lasat sărutate?".

„De câte ori vi s'a cerut un sărut"?.

De câte ori aţi refuzat un sărut"?.

Iată numai câteva exemple de întrebările puse studentelor dela Universitatea mai sus pomenită!...

Spuneţi şi Dumneavoastră, oameni buni, dacă asta nu-i primejdie?!

Propaganda laptelui!

In Statele-Unite, cetăţenii consumă de toate: Sandwichuri, chewing-gumm, Kcktail, bere, Whisky and soda, însfârşit, de toate, numai lapte, nu!...

Bietele lăptărese se văd astfel scoase din circulaţie. Alarmate de această gravă situaţie, ele au hotărât să pornească o intensă campanie pentru consumul laptelui.

Incă decum se ivesc zorii zilei, cetăţenii din marile bulevarde ale New-York-ului sunt treziţi din somn de mugetele dobitoacelor: Boi, vaci, bivoli, oi. Străzile uriaşei metropole iau astfel un ciudat aspect bucolic!...

Cu siguranţă că această propagandă va avea efectul dorit, pentrucă Americanul e un om foarte curios: Orice lucru trebuie să-i-l oferi împreună cu reclama respectivă. Lăptăresele au prins şi ele mişcarea!.

Cruciada împotriva bolşevismului

La congresul hitlerist de la Nürnberg, s'a proclamat „cruciada europeană împotriva bolşevismului", exprimându-se atacuri directe contra Rusiei Sovietice.

Printre cei mai vajnici oratori a fost Dr. Göbbels (în cliseu) care şi-a rostit discursul violent, în faţa a peste 200000 oameni.

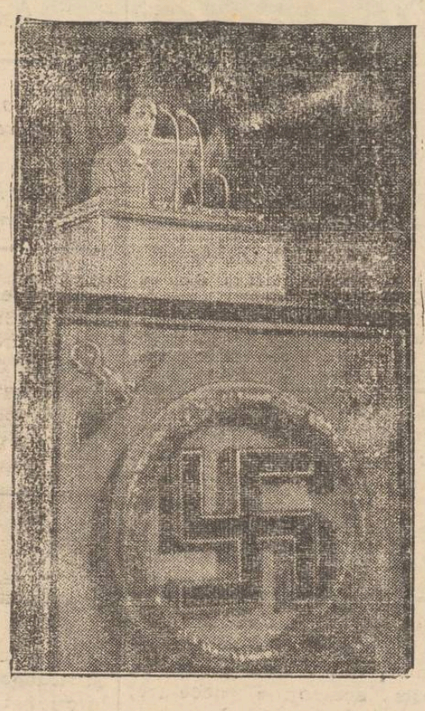

O serbare cu caracter european

a şcolilor de surdo-muţi, în Cehoslovacia
Au participat şi delegaţi din Iaşi

La 27 Iunie a. c. au avut loc la Praga (Ceho-Slovacia) serbările comemorative de 150 de ani dela înfiinţarea institutului de surdo-muţi din Smichov, Holeccova 13.

Serbările au fost patronate de preşedintele Boemiei, dl. dr. Iosef Sobotca. Programul acestor serbări comemorative a fost alcătuit de Kuratoriul institutului, din care fac parte cei mai distinşi cetăţeni ai oraşului Praga.

Invitaţii au fost trimise tuturor ţărilor din Europa. Au răspuns, trimiţând delegaţii de profesori medico-pedagogici următoarele ţări:

Germania, Franţa, Jugoslavia, Olanda, Polonia, Estonia, şi ROMANIA, prin d. prof. med. ped. C. M. Jemna, directorul institutului de surdo-muţi-Iaşi, „Marele Voevod Mihaiu". Din România, am mai remarcat pe d-nele profesoare E. Stefaniuc, A. Mandiuc, V. Carpiuc-Cernăuţi, A. C. Jemna-Iaşi, D-na S. Popescu şi T. Vârtolomeu-Bucureşti.

Serbările s'au desfăşurat cu un fast deosebit, datorită zelului depus de vrednicul şi amabilul pastor Alois Novak directorul institutului sărbătorit, ajutat cu devotament de corpul did. compus din 2 profesori med. ped. şi 12 profesoare-soeur monache.

Serbările principale au început cu un Tedeum celebrat în capela institutului, la care iau parte toate delegaţiile străine, colegii dela toate institutele similare din republica Ceho-Slovacă, autorităţile oraşului şi reprezentanţii guvernului.

Răspunsurile corale au fost date de soeur-monache acompaniate la armonia. Intr'un cadru solemn s'a deschis congresul cu intonarea imnului naţional „Vlajce cest l" de către profesorii din Ceho-Slovacia.

Delegaţiile străine aduc salutul de prosperare institutului sărbătorit, fiecare în limba ţării pe care o reprezintă. Reprezentanţii tuturor Ministerelor îşi citesc raportagiul de contribuţie la existenţa institutelor de surdo-muţi.

Urmează apoi dezbateri interesante realizate în domeniu.

Continuarea în pagina 2-a

Note de drum

Colindând prin Bucureşti

In Cişmigiu - Spre expoziţia Satului

de PR. N. V. HODOROABA

In Bucureşti, firească, că pe lângă marea afuenţă de pe străzi, miile de limuzine luxoase, bogăţiile vitrinelor, sălile de spectacole, teatrele de vară, cinematografele, formidabilele clădiri noi, „sgârie nori", cari atrag atenţia trecătorilor, în special a provincialilor, — mai sunt şi alte lucruri interesante de văzut. Cu sistemul nostru birocratic centralist, din cele 71 de judeţe ale ţării, multă lume e nevoită — nu de plăcere — ca să ia drumul Bucureştilor, fie cu bani proprii, fie cu monedă de împrumut.

Interesele sunt multe, variate, combinate şi chiar uneori vitale. La noi, în ministere şi de obicei şi la alte autorităţi, hârtiile se rezolvă cu greu şi răspunsul vine şi mai greu. Dacă n'ai vre'o rudă sau vre-un prieten în capitală, ca să te servească, apoi trebuie să aştepţi luni de zile răspunsul la o petiţie.

Din toate colţurile ţării, debarcă din zeci de locuri, zilnic, mii şi mii de cetăţeni, în furnicarul capitalei, toată lumea e grăbită. După ce-şi termină treburile, mulţi inşi se înfundă în berării şi cafenele pentru a omorâ timpul alţii se duc la spectacole şi unii — mai puţini — se duc să vadă lucruri noi şi să viziteze diferite expoziţii, muzee librării, pavilioane, se duc la întruniri, conferinţe, etc.

Eu am intrat în Cişmigiu într'o dimineaţă de August. Noaptea, plouase. Imensa grădină din inima capitalei, întreţinută cu multă grijă, are mult pitoresc. Vechea plantaţie, plopi, tei, mesteceni îmbătrâniţi, se îmbină armonic cu plantaţia cea nouă. Copacii tineri, sunt meniţi să înlocuiască pe cei bătrâni, cari sunt toleraţi, pentru trecutul lor, pentru serviciile aduse... Ca şi'n societate, unde o generaţie în locul alteia...

Aleile sunt pietruite şi acoperite cu nisip. Pe margeni, bănci numeroase, văpsite. Unde sunt bare de fier, fie la poduri, fie pe marginea lacului şi rondurilor de flori, stau avizele: „Aşezarea pe grilaj se amendează cu 200 de lei". Din roclle unei stânci ţâşneşte apa năvalnic. In bălţi mişună peştişori mici, roşii. Se joacă, aleargă după hrană. Lazul din centru e paşnic. Lângă mal stau înşirate sute de bărci, în aşteptare. Bufetul e mai mult gol. Câţiva inşi stau la o masă. Mă opresc în faţa bustului de bronz al lui Gh. Panu, care în viaţă îşi petrecea vacanţa la Mărcea Durău, de la poalele Ceahlăului.

Poziţia e de orator. Are

(Continuarea în pag. 2-a)

Liceul de băeţi şi liceul comercial

M. KOGALNICEANU

DIN IAŞI STR. C. A. ROSETTI 4

Se primesc elevii reuşiţi la examenul de admitere în clasa I-a dela Liceele statului.

Se fac reduceri de taxe şcolare şi se admite plata în rate lunare, la toate clasele de liceu şi comerţ.

Cancelaria deschisă între 8—13 a. m. şi 4—6 p, m. *Direcţiunea*

Există multe antinevralgice, dar „JAWOL" e unicul în felul său. Combate sigur durerile de cap, nevralgii şi răceala.

La farmacii şi droguerii.

Tratamentul Blenoragiei acute şi cronice

Ant gonococicul ***Omnia*** s'a dovedit a fi un admirabil remediu contra infecţiunilor gonococice, inlăturând orice posibilitate de complicaţii ca orchita, etc.

Un tratament complect (3 sticle) costă numai 120 lei. In provincie expediem contra ramburs cu 150 lei 3 sticle.

Depozit general: Farmacia N. Sterescu B-dul Elisabeta 34, Bucureşti

O serbare cu caracter european

Continuarea din pagina I-a

niul instrucţiei copiilor surdo-muţi. Dl. Lindshorn din Rotterdam-Olanda oferă ca omagiu opera „Surdus loquens" a nemuritorului părinte al instrucţiei surdo-muţilor Iohan Conrad Amman.

In continuare, vizitarea institutului expoziţiei de diferite lucrări executate în clasă şi la ateliere.

Vizitarea institutelor de surdo-muţi din împrejurimile Pragei—ca Radlice, Mezrc, Plzen, Kremnica şi aşezămintele de asistenţă socială „Casele Massaryk" (Masaryk wy Domovy).

Cu vizitarea staţiunilor balneare ca Maryanske Laze (Marienbad), Karlowy-Vary (Karlsbad) şi Hrad Karlstejn (Karlsstein) au luat sfârşit serbările.

Pe tot timpul cât au durat serbările principale, delegaţiile străine au profitat de găzduire gratuită. Intre altele au beneficiat de 33 la sută reducere pe căile ferate a Ceho-Slovaciei.

Mulţumită colegilor cehi, de dincolo de frontiera ţării noastre, fiecare dintre participanţii străini la aceste serbări comemorative, au părăsit Ceho-Slovacia cu cele mai frumoase impresii de tot progresul care a fost realizat pe terenul medico-pedagogiei. De relevat este faptul că, institutele din republica Ceho-Slovacă sunt favorizate de soartă, poate mai mult ca oriunde, pentrucă toate Ministerele, de orice resort, îşi dau concursul, sprijinând cu subvenţii în milioane de c. K. aceste aşezăminte umane.

Ar fi de dorit ca şi la noi în ţară, să se dea o mai mare importanţă asistenţei sociale a surdo-muţilor, care privită din toate punctele de vedere prezintă o chestiune socială.

Să ne fie ca real exemplu vecinii noştrii Cehc-Slovacii.

AGLAIA C. JEMNA
profesoară-Iaşi

x „Chinovinul „Dr. Ratianu cu China, Kola, Guarana, Genţană şi Glicerofosfat de Calciu întăreşte organismul, dându-i vigoare. Se recomandă cu mare succes convalescenţilor, şi anemicilor, mărindu-le pofta de mâncare. Depozit Farmacia Dr. Ratianu Cuza-Vodă 48.

Stilismul urmăreşte anarhizarea masselor

Cazul elocvent dela Piatra-Neamţ - Glicherie,... Jeana D'Arc a stiliştilor! - Cum a scăpat un preot de furia stiliştilor - O sfeştanie în mijlocul drumului

„Episcopul" Glicherie! ..

Cele petrecute la Piatra-Neamţ îmi dau din nou prilejul să amintesc numele acestui nelegiuit călugăr.

Nădăjduesc însă că nu vom mai avea de vorbit multă vreme despre dînsul, fiindcă,—insfârşit,— a fost „găbjit" de jandarmi.

Şi astfel (cum spuneam într'un reportaj din trecut), Glicherie se ve...pocăi între zidurile reci şi umede ale inchisorii...

Comunicatele oficialităţilor ne-au lămurit îndeajuns asupra celor petrecute în frumosul oraş nemţean, pentru a nu mai insista asupra acestui lucru.

Anarhizarea masselor

Asupra unei alte laturi a problemei ne vom îndrepta atenţiunea: *Ce urmăreşte stilismul.*

A crede că într'adevăr tulburătorii eparhiei Moldovei urmăresc scopuri de orânduială calendaristică, ar fi o naivitate.

O persoană ce ocupă loc înalt în biserica moldovenească, ne edifică în mod documentat, asupra acestei chestiuni. Şi putem afirma cu toată certitudinea, că un alt scop are stilismul: *anarhizarea masselor.*

Atacul stilist dela Piatra-Neamţ a înfăţişat în chip elocvent adevăratul substrat al acestei rătăciri religioase.

E deajuns să ne întrebăm de unde se investesc atâtea zeci de milioane în zidirea bisericilor stiliste; şi apoi de unde banii cu care Glicherie să joacă ca cu nişte boabe de mazăre? — pentru a ne da seama că la mijloc nu-i lucru curat. Ceva nesănătos zace dedesubtul acestor răscoliri de masse.

Vom aminti doar un lucru: Acţiunea bolşevică în Rusia, s'a folosit foarte mult de tulburările religioase.

„Oare nu este ceva asemănător şi în rătăcirea religioasă din Moldova?"—se întreabă interlocutorul nostru.

Glicherie-Janna D'Arc I..

Din primele informaţiuni culese după atacul stiliştilor asupra oraşului Piatra Neamţ, se arată că Glicherie a fost prins de jandarmi, îmbrăcat în haine femeeşti.

Nelegiuitul călugăr se travestise astfel, pentru a nu fi descoperit de autorităţi.

Când convoiul de căruţe ale stiliştilor a intrat în oraş în frunte era o femee, care după gesturile şi îndemnurile războinice pe care le dădea, nu prea părea părea a fi o urmaşă a gingaşei Eve !...

„Jeana D'Arc" a stiliştilor, era Glicherie în persoană. Fiind tuns şi ras, nu putea fi deosebit de celelalte femei stiliste.

Cele 10 mucenice

Cică, în momentul când stiliştii au fost înconjuraţi de jandarmi, mai multe femei tinere apărau pe o muere drăcoasă.

Soldaţii au dat un iureş prin ele şi l'au descoperit... pe Glicherie, care stătea chircit printre cele 10 prozelite ale lui. Se spune că aceste fete—care nu trec vârsta de 20 ani—ar fi cele 10 ucenice" ale lui Glicherie.

O sfeştanie în drum

E vrednică de cunoscut păţania unui cleric de prin părţile Neamţului, care a scăpat de furia stiliştilor graţie unui gest care reuşit pe deplin.

Preotul în chestiune fusese chemat într'un sat alăturat, să împărtăşească o bolnavă.

S'a dus şi a făcut această slujbă duhovnicească. La întoarcere însă, a fost întâmpinat de convoiul de stilişti care mergea spre Piatra-Neamţ.

Preotul nu mai avea timp să fugă şi nici să se ascundă Stiliştii erau ameninţători. Mai ales femeile stiliste se arătau foarte războinice. (Ca de obiceiu, tot femeile!)

Cu multă prezenţă de spirit preotul şi-a pus patrafirul şi cu evanghelia în mână, a început a ceti cu glas tare şi... tremurător... Pe loc furia femeilor a pierit.

Ele au îngenunchiat în colbul şoselei, iar ceilalţi stilişti cu capetele goale, priveau înmărmuriţi, impresionantul tablou ce li se prezenta.

Un ceas mai târziu însă, convoiul a pătruns cu furie în oraşul Piatra-Neamţ.

..Momentele de impresionare sufletească sânt trecătoare. O dăinuire mai lungă a lor, necesită cultivare specială. Şi această cultivare, preoţii sânt datori s'o facă.

GR. SPIRU

Informaţii

x Ministerul instruţiunii a declarat vacante în oraşul Iaşi un post la Şcoala No. 4 baeţi şi unul la No. 9 fete; în judeţ sunt vacante posturile Aroneanu-Dorobanţi fete şi Cârjoaia fete.

x Dl. Dr. IOSIF ŞMILOVICI reintors în localitate, a reluat consultaţiile pentru boli de piele, la orele obişnuite (5-6 deamează.

x **„Călăuza Iaşului"** Interesanta lucrare a d-lor C. R. Ghiulea şi L. Paul, apare săptămâna aceasta

Va fi singura lucrare în acest gen care apare în cadrul Lunii Moldovii".

Broşura frumos ilustrată cu peste 50 clişeie, se va vinde numai cu 20 lei.

PILULA de SLANIC

Gimnaziul mixt particular

„MIHAI EMINESCU"

UNG... — Jud. Iaşi

Cu programul de stat de sub conducerea D-nei Maria Budeanu funcţionează şi în anul şcolar 1936-1937 cu patru clase.

Se primesc inscrieri în toate clasele până la data de 20 Septembrie în fiecare zi la cancelaria şcolii.

Se fac mari reduceri de taxe fiilor de funcţionari şi săteni.

Plata în rate lunare.

Pentru clasa I-a sunt 3 burse pentru copii merituoşi şi lipsiţi de mijloace

Către colegii învăţători,

In anul acesta am tipărit în colaborare cu *I. Ciolan*, preşed. asoc, înv. din Ardeal şi Banat, *V. Ciubotaru*, preşed. secţiei asoc. înv. din Soroca etc. *toate manualele de curs primar:* Citiri, gramatici, aritmetici, geografii şi abecedar, pentru clasele I, II, III, IV.

Rog mult pe colegii învăţători şi învăţătoare să aibă bună voinţa a le recomanda la clasele d-lor. Prof. Emil Diaconescu

Liceul de fete al profesorilor asociaţi

„M. KOGALNICEANU"

Iaşi str. Căpitan Păun No. 6

Şcoală cu drept de publicitate

Inscrierile se fac în fiecare zi dela 9-12 şi 4-6

Anul acesta funcţionează şi clasa VII-a cu ambele secţii—literară şi ştiinţifică.

Examenul de admitere în cl. V-a la 12 Septemb.

Pentru cl. IV-a taxele mult reduse.

Se mai pot inscrie în cl. I-a elevele care au dat examenul de admitere la şcolile statului şi nu au avut locuri.

Taxe. moderate. Se pot plăti în rate lunare.

ilgo I. GOLDŞTEIN Str. Lăpuşneanu 32

Permanent asortat în stofe din cele mai noi ţesături şi culori p. pardesie, demiuri, paltoane, costume. Raion special cu pardesie, trench-coaturi, fulgarine.

Toate cu preţurile cele mai convenabile

— — — Atelier special de croitorie — — —

Dr. GANCEVICI

consultă

BOLI DE PIEPT

str. Lăpuşneanu No. 19

Luni, Mercuri şi Vineri între orele ...

V'aţi intoxicat? Luaţi îndată Pilule de Slănic

Prima Soc. Fraterna Israelită pentru întreţinerea Azilului de Bătrâni din Iaşi

CONVOCARE

In conformitate cu art. 25 din statute, D-nii membrii donatori şi cotizanţi ai acestei instituţiuni sunt convocaţi la ADUNAREA GENERALĂ ORDINARĂ pentru ziua de *Duminică 27 Septembrie* a. c. ora 3 p. m. la sediul azilului din str. Sf. Constantin 5.

La ordinea zilei fiind:

1) Aprobarea bilanţului pe anii 1929—1935 inclusiv.
2) Raportul cenzorilor.
3) Votarea budgetului.
4) Diverse propuneri.

In caz dacă la data de mai sus nu se va întruni numărul de membrii cerut de statute, Adunarea se amână pentru ziua de *Duminică 4 Octombrie* a. c. în acelaş loc şi aceiaşi oră, când se va ţine cu orice număr de membrii prezenţi.

Preşedinte, FILIP SCHILLER
Secretar General, Lupu Fisch'er

SE PREDĂ în condiţiuni avantajoase magazinul de sticlărie şi porcelanuri KARLSBAD din Iaşi Piaţa Unirei. cel mai principal centru comercial al oraşului.

PIERDUT Buletinul Biroului Populaţiei Iaşi No. 14283 din 29 Iunie 1921 pe numele de Haicu Ioana din Piaţa Sf. Spiridon,

Cine-l va găsi şi va uza de el, şi nu-l va depune autorităţilor în drept, va suferi consecinţele legei. Acest buletin se declară nul.

DE VÂNZARE în condiţiuni avantajoase, imobil perfectă stare şi cu tot confortul având grădină cu pomi fructiferi şi flori, situat în strada Apeduc No. 23, foarte aproape de centru şi de piaţa centrală.

SE INCHIRIAZĂ de la 1 Octombrie 1936 local de cârciumă, vad vechiu şi bun, cu toate accesoriile necesare, cameră de consumaţie mare, pivniţă, subsol, grădină de vară 3000 m.² şi ogradă. A se adresa în Şos. Păcurari No. 54 Iaşi.

BRUTARIE cu instalaţia complectă, de închiriat. Adresa: Str. Ghica Vodă No. 37.

DACTILOGRAFA, bacalaureată, posedând şi maşină de scris, caută post. A se adresa la ziar sub *„Dactilografă"*.

Pilulele de Slănic: purgativul ce nu face dureri.

CABINETUL DENTAR

Sirota-Grosu

Str. Elena Doamna 17 casele Gheltzer (localul fost judecătorie Ocol I Urban)

Lucrări moderne

Orele de consultaţie dela 15 August—15 Septembrie:

9-11½ dimineaţa

3½-7½ după masă

Dr. S. Streiff

MEDIC DE SPITAL

fost asistent al Clinicelor universitare din Viena şi Berlin

Specialist în Boli şi Operaţii Genito-urinare

(Rinichi, Beşică, Prostată, Genitale)

Cistoscopie, Uretroscopie

Cons. 3—8 p. m.

Iaşi, Str. A. Panu 7 (lângă Şcoala Steaua)

Contra bătăturilor, singurul preparat cu adevărat eficace „Coricol".

Depozit: Farmacia Pollak Str. Ştefan cel Mare Telefon 233

x A fi frumoasă şi atrăgătoare este problema ce rezolvă **Crema Miraculoasă.** Această cremă distruge petele şi coşurile de pe obraz, albeşte şi catifelează pielea dându-i un parfum delicios. Depozit Farmacia Dr. Ratianu strada Cuza Vodă 48

Colindând prin Bucureşti

(Continuare din p. I-a)

dreapta întinsă, iar cu stânga îşi strânge redingota la piept. Inscripţia: „George Panu 1848 1910, Semănător de idei Ziarist. Om politic. Ridicat de ziarul „Adevărul". Prin subscripţie publică". Vis-a-vis un alt monument de marmoră. Un soldat rănit se prăbuşeşte. O soră de caritate îl susţine, îmbrăţişându-l. Inscripţia pe soclu: „Ostaşilor francezi căzuţi pe câmpul de onoare al pământului românesc în timpul marelui război 1916-1919". In jur, rond de flori. Din mijlocul lacului, o fântână arteziană aruncă apa în săgeţi numeroase. Jocul de apă se ridică la vre-o zece metri înălţime.

Plopii uriaşi, neregulaţi, stau trişti, deşi au aici drepturi câştigate... Pe malul lacului, plantaţie nouă de mesteceni tineri. De pe pod, trecătorii privesc la mulţimea de peştişori, care mişună în voie în apele lacului. Sunt de diferite culori: roşi, negri şi albi.

Incetul cu încetul, grădina se populează cu lume de toată mâna. La tot pasul, flori: In Mai, aici, aleea de trandafiri, este o adevărată frumuseţe.

Cişmigiul e un minunat loc de recreiare. Vizitatorul pleacă din el, încântat. Când vechea plantaţie, eşită la întâmplare, va fi înlocuită cu o alta sistematică, atunci, negreşit, grădina va deveni un adevărat parc modern.

Deşi „Luna Bucureştilor s'a închis oficial la 9 August, totuşi Expoziţia Satului e încă deschisă şi se poate vizita. Din Oborul Vechiu, urc în tramvaiul 36. Bilet cu corespondenţă. In Bucureşti, pe vreme bună, tramvaele sunt totdeauna arhipline.

In dreapta rămâne marea Moară Asan, depe vremea lui Cuza-Vodă. Apoi, marele Depozit al Tramvaelor. In atelierele depozitului se construesc din nou şi se repară vagoanele de tramvai. Aici, aflu, că munca-i organizată în aşa chip, încât nu se pierde un minut. După un mare loc viran, e Spitalul Colentina de boli contagioase al prof. dr. Marinescu. Nu-i terminat încă. Numai o aripă e mobilată şi folosită. O altă moară comercială,—ca şi Asan — Moara Gagel Otto. In ea se fabrică: cornuri, chifle şi tot felul de paste făinoase

Rămâne şi Cazarma Jandarmilor şi apoi, Sanatoriul Diaconeselor. In stânga sunt marile Depozite ale Cărţii Româneşti.

Iată-in dreapta şi un Parc Sportiv. Tăiem Calea Dorobanţilor. In Parcul Bonaparte sunt cele mai frumoase clădiri româneşti. Pe dreapta, zeci de clădiri mari în construcţie. Spitalul de copii. Iată şi Piaţa Victoriei. Aici e măreţul palat al Ministerului de Externe în casele Catargiu, una din cele mai frumoase clădiri arhitecturale ale capitalei. La capătul Căii Victoria e palatul Societăţii Funcţionarilor Publici. E o clădire, ca arhitectură, în stil românesc, cu multe cule şi pridvoraşe. Statuia membrilor Corpului Didactic cu inscripţia pe soclu: „Pentru Patrie".

Luptătorii aduc pe disc un ostaş mort, căzut pentru ţară. Inspiraţia e antică. De aici se desprinde şi Şoseaua Jianu cu monumentul aviatorilor foarte frumos, executat de o femeie. Muzeul de Istorie Naturală unde-i director prof. Grig. Antipa. Muzeul Etnografic, care încă nu-i terminat; apoi Muzeul Zoologic.

Tot din această piaţă se desprinde şi Bulevardul Basarab, care duce până în Calea Griviţei. Trece pe lângă palatul Primăriei de verde, o clădire monumentală cu'n turn înalt la faţadă. Urc în tramvaiul No. 3, care străbate B-dul Colonel Mihai Ghica, paralel aproape cu Şoseaua Kiselef. La capătul

Continuarea în pag. 3-a

Azi la ROXY triumful cinematografiei moderne **JAN KIEPURA în**

IUBESC toate FEMEILE

Al 2-lea film

Simfonia neisprăvită a lui Schubert

cu MARTHA EGGERTH

Miky Maus şi ştiri Natura complectează programul

IN FIECARE DIMINEAŢĂ

imediat cum v'aţi dat jos din pat, dedicaţi numai zece minute - dintr'o zi - pentru câteva exerciţii metodice de cultură fizică. Nu uitaţi însă că: înainte şi după exerciţiile acestea masagiile cu

CREMA NIVEA

sunt indispensabile ca să obţineţi sănătate, vioiciune şi elasticitate pentru corpul Dvs. Indicaţiuni pentru masagii veţi găsi laolaltă cu descrierea amănunţită a exerciţiilor fizice respective în broşura denumită „Cultura Fizică Nivea" pe care o puteţi obţine contra lei 15, la toate Farmaciile' Drogueriile şi Parfumeriile sau la **Soc. An. Rom. Beiersdorf & Co.**, Braşov, str. Iuliu Maniu No. 39.

Crema Nivea: Cutia dela lei 17, tubul dela lei 32.

Invăţămîntul superior teologic trebue menţinut

în cadrul Universitar

Părerea pr. prof. Valeriu Iordăchescu

In legătură cu problem autonomiei universitare, preo prof. Valeriu Iordăchescu ni-a vorbit şi despre: învăţământul teologic superior.

Fruntaşul clerului ortodox ne-a precizat:

— „In ce priveşte învăţământul teologic superior, locul lui cel mai propriu sânt Univers tăţile. Aici, în atmosfera de înalte cercetări ş preocupări, acest învăţământ îşi găseşte cea mai favorabilă atmosferă, atât prin dezvoltarea sa proprie care numai aici se poate face în mod pozitiv, prin colaborarea cu toate ştiinţele înrudite ca: filozofia, dreptul, filologia, istoria şi chiar ştiinţele de tot felul; — cât şi negativ, prin controversele foarte explicabile care se nasc de obiceiu la frecventarea diferitelor ştiinţe.

A doilea; prezenţa Facultăţilor de teologie în inima celor mai înalte instituţii de cultură ale societăţii contemporane, constitue nu numai o poziţie de prestigiu pentru biserică, dar şi cel mai indicat loc de propagandă pentru ideia creştină, a cărei lipsă din laboratorul intelectualităţii unei societăţi, n'ar putea însemna decât: sau o ignorare a ideiei creştine, sau o lasă dezertare de pe un vijelios însă important şi decisiv câmp de luptă. Aceste consideraţiuni au condus în toate vremurile bisericile creştine să-şi facă un punct de onoare şi de datorie din menţinerea Facultăţilor de Teologie în cadrul învăţământului superior.

Autonomia pe care Facultăţile de Teologie o împărtăşeşte în mod firesc cu celelalte facultăţi surori din cuprinsul Universităţilor, nu trebue să constitue de drept şi nici nu constitue de fapt, un impediment pentru autoritatea bisericească de a-ş exercita legitimul său drept de control asupra purităţii doctrinei creştine profesate pe catedrele de Teologie, cât şi asupra moralităţii în sensul creştin al profesorilor de teologie.

In acest senz s'au pronunţat cele trei Facultăţi de Teologie din ţară, de câte ori au fost consultate; congresul naţional bisericesc al cărui raportor în materia aceasta a fost subsemnatul; asociaţia generală a clerului în câteva congrese; şi totalitatea studenţilor teologi.

In ceiace priveşte educaţiunea religioasă şi morală ca şi formaţiunea profesională a studenţilor teologi, deasemenea autoritatea bisericească îşi exercită legitima sa supraveghere asupra internatelor teologice.

Această supraveghere ar putea fi intensificată şi mai ales este de dorit ca intervalele existente actualmente pe lângă fiecare Facultate de Teologie, să fie înzestrate astfel încât să poată primi în ele nu un număr restrâns de studenţi ca până astăzi, c toată studenţimea teologică.

In acest mod educaţia profesională, culturală şi religioasă a întregii noastre studenţimi teologice ar fi realizată, supravegherea autorităţii bisericeşti întărită, iar prestigiul învăţământului teologic predat în universităţi, ar fi sporit, nu ştirbit—a încheiat părintele Val. Iordăchescu importantele sale declaraţiuni.

Cuvântul plin de autoritate al fruntaşului clerului ortodox va avea cuvenita înţelegere în lumea universitară, unde părintele prof. univ. Valeriu Iordăchescu se bucură de multă stimă.

SP.

Cronica judiciară

Acuzaţii de nereguli.— Moaşa Sevastiţa Popa şi agentul sani ar Gr. Tanasă din Aroneanu, au introdus la parchet o reclamaţie prin car aduc o serie de acuzaţ un conducătorului oficiului stării civile din acea localitate.

Aceştia arată că s'ar fi produs la Aroneanu mai multe decese cari n'au fost trecute în registrul stării civile, deş notarul care face operaţiunea aceasta, avea cunoştinţă de ele.

Parchetul a dispus cercetări.

*

Incercare de viol.—Maria Toader din Po.-iloae, a reclamat justiţiei că ar fi fost atrasă de locuitorul Const, Rusu din acea comună, care ar fi încercat să abuzeze de dânsa cu violenţă.

Cu mare greutate, susţine reclamanta, a putut scăpa din mâinile satirului.

S'a ordonat o anchetă.

*

Intre soţi.— D-ra Suzana Negură din str. Haralamb 5, s'a plâns că soţul ei Gh. Negară cu serviciul la Uzina de electricitate, a plecat de acasă, luând cu dânsul mobila.

Aflând de noul lui domiciu, şi ducându-se pentru a-l rechema la căminul conjugal, Suzana Negară a fost bătută de soţul ei.

*

Abuz de încredere. — In urma reclamaţiei d-lui fiie Mendelzohn industriaş din str, Sit. Lazăr, parchetul a trimis în judecată pentru abuz de încredere pe d. M. Blum din str. Cuza-Vodă. Acesta este învinuit că ar fi înstrăinat o scrisoare de valoare, pe care i-a încredinţat-o d. I. Mendelzohn.

*

Comercianţi acţionaţi.— Au fost trimişi în judecată pentru insulte şi loviri, comercianţii Leon şi Moise Roşu din str. Vasile Lupu, reclamaţi de comerciantul Herşcu Moscovici din aceiaş stradă.

*

Acţiune civila.—D. Ştefan Georgescu din str. Ştefan cel Mare, a acţionat în judecata Tribunalului pe soţii Ion şi Maria Apostol domiciliaţi la Bucureşti str. Victoriei, cerind ca aceştia să fie obligaţi a-i restitui suma de 80 mii lei.

*

Ispravă sălbatecă. — Eri au fost înaintaţi parchetului fraţii Rogan şi Munteanu din Corneşti. Ei sunt învinuiţi că s'ar fi dus noaptea la cumnatul lor Gr. Costin din aceiaş comună, cu care se aflau în conflict, şi intrând cu forţa în casa lui, l'au legat luându-i toată averea din casă, după care l'au plimbat gol prin sat toată noaptea, bătându-şi joc de dânsul.

La această ispravă a participat şi Maria Costin soţia reclamantului, care în prezent se află dispărută.

REP.

Secretul femeiei frumoase? Crema Khasya!

Depozit: Farmacia Pollak

Str. Ştefan cel Mare. Telefon 235

Parcului Delavrancea e Piaţa Filantropiei. Cimitirul Israelit are la intrare un templu cu multe turnuleţe. De n'ai băga bine de seamă, ai crede că-i o biserică. Depozitul Sanitar are plantaţie de plopi de-alungul grilajului.

O clădire nouă impunătoare. Are inscripţia: „Academia Română. Fundaţia Elias". E un mare spital. Marele bogătaş evreu a lăsat — se ştie — Academiei în scopuri culturale şi filantropice, mi se pare — suma de una sută milioane. Rămâne Parcul Domeniilor. Hipodromul şi Strandul. Terenuri imense închise cu ziduri de beton, de parc'ar închide în ele nişte cetăţi medievale.

Trecem pe lângă palatul Academiei de înalte studii agronomice; apoi Institutul de cercetări agronomice.

La capătul liniei, am coborât în piaţă, la Hipodrom. La fiecare răspântie câte un sergent. Şi doar aici e la periferia Capitalei.

La noi în Iaşi, mai zilele trecute, din piaţa Cuza-Vodă — şi până la Palatul Ad-tiv, în plin centru, nu se afla nici un sergent. Un om cu dreapta întinsă, striga ca la iarmaroc, cât ce putea, c'a fost la spital, şi nu l-au pansat doctorii. Eram în tovărăşia unui profesor şi scena a văzut-o chiar un doctor, căruia i-am atras atenţia, la propaganda ce li se face.

La ora 9 şi jumătate am intrat în Parcul Expoziţiei unde a fost anul acesta „Luna Bucureştilor". Pe alei, câţiva cosaşi dau iarba pe jos, otova. Pe aceste şoseluţe noi, curate, bătută sgură de cărbuni. Flori minunate şi plantaţie tânără. Acest parc e o adevărată grădină publică. Marele lac al Colentinei, cu apa liniştită, e îndiguit cu scânduri groase de stejar. Spre ţărmuri însă, apa nu-i curăţită, căci are multă mătreaţă, strujeni, vreascuri şi alte gunoaie, Se cunoaşte, că s'a închis „luna"...

Pr. N. V. Hodoroabă

V'aţi stricat stomacul? Luaţi pilule de Slănic

Greşeli de tipar

In interesantele declaraţiuni pe care ni le-a făcut ieri distinsul cleric Valeriu Iordăchescu, profesor universitar, — s'au strecurat (ca de obicei) câteva greşeli de tipar. Unele au putut fi corectate pe loc, de către cetitori. Altele au fost mai mari, schimbând sensul frazelor.

Astfel, a apărut că corpul profesoral recrutează... materia de cursuri. Trebue cetit că *recrutează pe profesori.*

Deasemenea, trebue cetit: *libertatea absolut indispensabilă* cercetărilor ştiinţifice;... în loc de „indisolubilă", cum a apărut.

Deasemenea, să se citească: *capacitatea de absorbţie*;.. în loc de „capacitatea de observaţie".

Se caută

a) Ingineri mecanici

posedând diplomă, cu experienţă îndelungată în ateliere, montaj şi birou de construcţie. Salariul se va fixa în raport cu experienţa între 25—35.000 lei. b) Ingineri mecanici diplomaţi cu cel puţin 3 ani experienţă, salarul între 16—20.000 lei. Ofertele însoţite de curriculum vitae transmite agenţia de publicitate CAROL SCHULDER, Bucureşti, str. Carada 2, sub „R. M. 888".

Activitatea frontului comun al meseriaşilor

pentru alegerile Camerei de Muncă

Dl. Gh. Colcea preşedintele frontului comun al meseriaşilor, continuă propaganda în vederea alegerilor pentru Camera de Muncă.

Duminică d. Gh. Colcea a fost la Botoşani unde a avut o frumoasă întrunire. Au participat numeroşi, partizani ai frontului comun.

Altă întrunire a avut loc la Vaslui.

In cursul acestei săptămâni frontul comun va ţine întruniri în celelalte oraşe din regiunea Camerei de Muncă Iaşi; iar la sfârşitul săptămânii va organiza o mare întrunire publică la Iaşi într'o sală din centru.

REP.

Lista Juraţilor

pentru sesiunea Octombre

Eri s'au tras la sorţi Juraţii sesiunei de toamnă care se deschide la 1 Octombrie.

Au fost sortiţi d-nii prof. univ. Dan Badarău, prof. Gr. Teodoru dr. Aurel Călin, chimist Efraim Gheller, Petre Bogdan, Lupu Lichtentein, ing. C. Popescu, Boris Ribalschi, profesorii universitari V. Bulgaru, prof. Popescu-Spineni, prof. N. Cosmovici, profesorii I. Nechita, Gh. Sârbu, V. Sadoveanu, C. Balmuş, Gh. Florea, Al. Atanasiu, M. Carp, E. Vasilache, V. Rabega, N. Negri, V. Paveliuc, şi V. Daziuc; medicii D-tru Romano, Irimie Iliescu, Marcu Nahman, Panaite Zosin Al. Toma, St. Ioachim şi D-tru Dorojan,; pensionarii Al. Dobrovici, N. Popovici, N. Fulga, L. Erceanu şi C. Ţarălungă; precum şi institutorii M. Câmpu, D-tru Popescu, C. Dănilă, C. Popescu şi C. Irimia.

Hramul bisericei din Avântul Jud. Iaşi

Ziua de 8 Septembrie a fost pentru satul Avântul prilejul unei deosebite bucurii şi depline mulţumiri sufleteşti, prin sărbătorirea hramului bisericei.

Intr'o atmosferă de adâncă piozitate, s'a desfăşurat slujba religioasă oficiată de sfinţiile lor Preoţii Const. Peruşca şi Mihai Acatrinei. Răspunsurile au fost date de un cor de cântăreţi condus de domnul Const. Găucă, inspector la C. F. R. care alături de Preotul paroh, a rostit şi predica. Domnia sa e dotat cu o frumoasă voce şi e un cunoscător perfect al muzicei bisericeşti.

După sfânta Liturghie, întreaga asistenţă a luat masa în comun, în curtea bisericei.

Demn de relevat e faptul că d-l Insp. Găucă, fiul regretatului Preot Găucă din Iaşi, care i-a imprimat evlavia şi devotamentul pentru Biserică ţine să colaboreze cu preoţii în opera de misionarism.

Informaţii

x Absolvenţii Lic. „M. Kogălniceanu" din Iaşi, seria 1932, sunt rugaţi a depune până cel mai târziu 1 Noembrie c. o fotografie şi suma de lei 150, la fotograful Weiss, din Piaţa-Unirei, pentru a se complecta Tabloul general al absolvenţilor din această serie.

Pentru orice alte informaţii a se adresa d-lor Lew A. Ivanov şi Petru Pascariu, str. Săvescu No. 14 Iaşi.

x **Parastas.**—D-na Natalia Alexandrescu-Dafin roagă pe această cale rudele, prietenii şi cunoscuţii, să binevoească a asista la parastasul de 40 zile al regretatului av. I. Alexandrescu-Dafin, Duminică 20 Septembrie, ora 11 dimineaţă, la cimitirul „Eternitatea".

Purgativul cel mai bun? Pilulele de Slănic!

După un chef oricât de mic Luaţi pilule de Slănic

x **Situaţia aprozilor în Justiţie.**— Aprozii dela palatul de justiţie din Iaşi ne roagă să prezentăm pe această cale mulţumirile lor d-lor Jak Cristea din Cetatea-Albă şi Const. Bazali din Iaşi, cari cu prilejul congresului funcţionarilor judecătoreşti ţinut la Teatrul Naţional, au relevat situaţia critică a acestei categorii de slujbaşi, propunând unele ameliorări şi pentru dânşii.

Aceştia au arătat necesitatea unor ajutoare materiale pentru aprozi în vederea iernei—ajutoare cari fără îndoeală vor fi acordate de conducătorii justiţiei.

Profund îndureraţi: Amalia, soţie; Rachelica, Iosef, Mişu Grünspan cu Hilda şi Marc Jeroham; Fred, Rita, cu Edith şi Sorin; Iosif, Netty cu Renuţa Lily şi Ervin; copii şi nepoţi, Rosa şi Leon Geller cu copiii, Rubin Geller cu copii, Dina Geller cu copii, Soica, Daniel şi Paul Goldenblank, cumnaţi, cumnate şi nepoţi, precum şi familiile înrudite Geller, Neumann Brück, Marcu Naftule, Surin, Goldenberg şi Grünspan aduc la cunoştinţă încetarea din viaţă a bunului şi blândului lor

MENDEL ŞARAGA

în vârstă de 70 de ani

Inmormântarea va avea loc astăzi Miercuri 16 Septembrie 1936 ora 2 d. a. Cortegiul va porni dela locuinţa defunctului din str. Anast. Panu 3.

Camera de Comerţ şi de Industrie şi Sfatul Negustoresc Iaşi aduce la cunoştinţă încetarea din viaţă a mult veneratului

MENDEL ŞARAGA

fost mare comerciant

şi roagă pe toţi Domnii Comercianţi şi Industriaşi să ia parte la înhumarea rămăşiţilor pământeşti care va avea loc astăzi 16 Septembrie 1936 ora 2 p. m.

Cortegiul va porni dela locuinţa defunctului din strada Anastasie Panu No. 3.

Doamna Doctor Lucia Borcea, cu nețărmurită durere, anunţă rudele şi prietenii, că pentru odihna sufletului scumpului ei soţ

Profesor Ioan Borcea

va avea loc Duminică 20 Septembrie ora 12, parastasul de 40 zile, în Biserica din Com. Racova jud. Bacău.

✚

Blocul Pensionarilor Publici anunţă decesul pensionarului public

BALAN VASILE

fost în serviciul Căilor Ferate Române, membru al Blocului şi înscris la Casa Deces.

Inhumarea are loc în ziua de 16 Septembrie a. c. ora 4 p. m. la Cimitirul Eternitatea din Iaşi unde pensionarii sunt rugaţi a lua parte.

La tragerea de eri 15 Sept. 936 au eşit din Colectura Milionarilor

Gheorghe Stănoiu

lei	UN MILION	Anexa No. 243120 S. I la Bucureşti
„	UN MILION	Matca No. 22.744 la Bucureşti
„	200.000	Matca No. 37.193 la Bucureşti
„	100.000	Anexa No. 140264 la Bucureşti
„	50.000	*Anexa No.268280* LA IAŞI câştigătoarea D-ra Cornelia Scripcă, Iaşi, str. Armeană 11, Stud. la ştiinţe.
„	50.000	Matca No. 35 620 la Bucureşti
„	50.000	Matca No. 42.851 S. I-a la Bucureşti
„	50.000	Matca No. 42.851 S. II-a la Bucureşti
„	50.000	Anexa No. 155499 S. I-a la Bucureşti
„	50.000	Anexa No. 155499 S. II-a la Bucureşti

şi alte multe mii de câştiguri mai mici

Sucursala IAŞI

Piaţa Unirei 17

Telefon 24

Se caută

Inginer electrician diplomat

cu experienţă în construirea şi întreţinerea instalaţiilor de joasă şi înaltă tensiune. Ofertele însoţite de Curriculum vitae transmite agenţia de publicitate Carol Schulder, Bucuresti, str. Carada 2, sub „Inginer electrician".

Societ. Comunală de Electricitate
— din Iaşi —

Domnii Abonaţi la lumină electrică sunt rugaţi a nu achita nici o sumă de bani decît persoanelor ce se prezintă în numele Soc. Comunale de Electricitate având legitimaţie cu fotografie şi viza pe luna curentă.

Suntem informaţi că diverşi excroci cutreeră oraşul cerînd diverse sumi pentru modificări de racoarde. — Onor. public este rugat să ia cunoştinţă că sunt străini de Societatea noastră.

Societatea Com. de Electricitate

x *Doamna Dr. C. Ferhon Ştefănescu* Medic Primar la Spitalul Socola întorcându-se în localitate şi-a reluat consultaţiile pentru boale nervoase şi ale glandelor cu secreţie internă, în str. I. Gh. Duca 16 orele 2—4 p. m.

x *Dl. Prof. Dr. L. Ballif* consultă zilnic între orele 3-5; Boli nervoase şi endocrine. Str. Sărărie 100.

x *Dl. Docent Doctor E. Hurmuzache*, conferenţiar universitar, reintorcându-se în localitate, şi-a reluat consultaţiunile în Str. Sf. Atanasie No. 1 (orele 2—4 d. a.).

x *D-na Dentista R. Fischer-Iosipescu* reintorcându-se în localitate a reluat consultaţiile în cabinetul d-sale din str. Arcu 15.

x KOLA GRANULAT tonic reconstituant al sistemului muscular. Preparat de Farmacia Werner—Iaşi. 20

x *Dr. Adrian Ştefănescu* întorcându-se în localitate şi-a reluat consultaţiile pentru boale interne şi nervoase în str. I. G. Duca 16, orele 4—6 p. m.

Din Copou până'n Ciric Dela mare până la mic Iau pilule de Slănic.

CINEMA SIDOLI

cu preţuri excepţionale dela 2 jum. înainte cu 18 şi 8 lei

Deschiderea stagiunei 1936—1937 cu 2 filme titanice

— Succese extraordinare —

Cântăreţul lumii

JOLSON

în noul său mare succes

Inimile noastre plâng

Al doilea film

BORIS KARLOFF în MIREASA lui Frankenştein

un film din lumea misterelor

Se caută

un funcţionar dactilograf

ştiind limba română şi germană, care a lucrat într'un birou de arhitectură sau de construcţie. Oferte arătând etatea şi experienţa transmite agenţia de publicitate Carol Schulder, Bucureşti, str. Carada 2, sub „Funct. dactilograf".

ULTIMA ORĂ

Polemica la Camera de Comerț

Năravurile vechi și doctrina nouă a d-lui M. Isac Moscovici

Cu surprindere și indignare am citit în ziare, o lungă dare de seamă, a cuvântării prin care dl. M. Isac Moscovici, transformându-se în avocat al d-lui Ghiorghiadi, nu se mulțumește cu încercarea de a justifica declarațiile d-lui Ghiorghiade, dar insultă în mod nepermis oameni ca d-nii Ioan Zipa și Ioan Botez.

Socot că întreaga negustorime își va exprima dezaprobarea, când se recurge la insulte și calomnii împotriva oamenilor care au servit, și servesc breasla noastră.

O declarație cu bucluc

La 18 August a. c., în fața unui mic număr de negustori întruniți la A. C. I. dl. Ghiorghiadi face următoarea declarație:

— „În partidul politic din care fac parte, am intrat ca mandatar al Comercianților, ale căror nevoi cred că prin acest partid pot fi satisfăcute".

Aceste declarații au un singur sens:

Negustorii au dat mandat d-lui Ghiorghiade să se înscrie la țărăniști; partidul țărănesc fiind acela care, după crezul d-lui Ghiorghiade va satisface nevoile clasei negustorești, — dl. Ghiorghiade a acceptat mandatul dat de negustori.

*

Cum d-l Ghiorghiade tăgăduise doi ani de zile că face politică; cum d-l Ghiorghiade prin declarațiile sale de mai sus a provocat din senin o discuție politică—stat țărănesc, îngenuncherea orașelor, demagogia luptei de clasă țărănească împotriva orășenilor—evident că noi am fost în dreptul nostru de a releva contradicțiile dintre atitudinile d-lui Ghiorghiade și să protestăm împotriva drumului pe care a voit să târască negustorimea.

Iar urmarea declarațiilor cu bucluc a fost, că s'a accelerat mișcarea comercianților sătui de vorbe, care au și părăsit în număr mare pe d. Ghiorghiade.

Discurs pentru gură-casă

Dl. M. Isac Moscovici care nu odată s'a dovedit prea încrezut în sine, sare în ajutorul d-lui Ghiorghiade, dar nu face o discuție corectă, adică nu pornește dela tălmăcirea declarațiilor d-lui Ghiorghiade.

Ce propoziție tălmăcește d. Moscovici?

Iată-o!

— „Unul din punctele de bătaie ale adversarilor noștri este declarația d-lui Senator Ghiorghiade, prin care afirmă că d-sa s'a înscris în partidul din care face parte nu numai ca simplu cetățian, dar având și calitatea de reprezentant al negustorimei...".

Deosebirea dintre propoziția primă a d-lui Ghiorghiade și aceia pe care o ia ca punct de plecare d. Isac Moscovici, sare în ochi.

Una este să spui am intrat în partid trimis de negustori și alta este că spui: în politica mea voi fi tot deauna și reprezentantul intereselor negustorești.

D. M. Isac Moscovici se prefăce că nu știe ce înseamnă cuvântul mandatar.

D. Moscovici a imitat pe avocatul care în loc să vorbească pentru Tribunal tălmăcind corect actele dosarului, vorbește pentru galeria de gură cască și citește altceva decât scrie în acte.

Din partea d-lui Isac Moscovici ne-am fi așteptat la mai multă probitate intelectuală.

Tribunalul însă, adică opinia publică și negustorimea cunosc dosarul și văd că dl. Moscovici n'a pledat cinstit și își combate doctrina.

Dl. Moscovici face doctrină

Că d-lui Moscovici nu-i pasă de interesele obștești, reese clar din următorul pasaj al cuvântării sale:

— „A fi mandatar al negustorimei într'un partid politic, este o garanție pentru categoria pe care o reprezintă, că în ajutorul ei nu lucrează numai organizația profesională, însă capătă sprijin din partea unui întreg partid de masse".

Propoziția d-lui Moscovici este mai lungă, dar am scurtat-o pentru a pune în relief ideia că negustorii nu trebue să disprețuiască sprijinul real, nu cu vorbe, al unui partid politic.

Ideia aceasta justă nu a inventat-o d-l Moscovici. Noi suntem pătrunși de ea de mult, de pe când combăteam acțiunile politice personale ale d-lui Isac Moscovici, care milita printre negustorii evrei pentru socialism.

Acolo erau interesele negustorilor?

*

Cam târziu vine d-l Moscovici cu o ideie dreaptă.

Dar în gura d-lui Moscovici și ideile drepte capătă un înțeles și o aplicațiune falșă.

După ce formulează o ideie justă, dl. M. Isac Moscovici comite în fond o tăgadă evidentă a acestei idei, falsificând o declarație a d-lui Ioan Zipa.

Ce spune dl. Moscovici? „...respingem cu indignare afirmația îndrăzneață și cu totul cinică a d-lor Zipa și Botez, când afirmă că a fi mandatar al clubului la Camera de Comerț este un beneficiu pentru comercianți".

Întâi să arătăm falsul.

Dl. Zipa a afirmat:

—„N'am venit la Camera de Comerț spre a-mi face o situație politică pe spinarea clasei negustorești.

Situație politică am demult.

Am venit la Camera de Comerț spre a pune în slujba negustorimei situația mea politică".

Este mare deosebire între cele declarate de dl. Zipa și forma pe care aceste declarații o capătă în gura sobodă, revoltător de slobodă, a d-lui M. Isac Moscovici.

Ceia ce a afirmat dl. Zipa este perfect adevărat.

O lume întreagă știe situația pe care d-sa o are în partidul liberal.

Dl. Zipa nici nu poate câștiga nimic în plus, venind la Camera de Comerț.

Noi negustorii ieșeni am câștigat însă enorm atunci când dl. Zipa, venind printre noi, ne-a asigurat un sprijin hotărâtor.

Cum poate explica dl. Isac Moscovici denaturarea ce a comis?

Cum poate să se contrazică dela o vorbă la alta, după ce a recunoscut că negustorii trebue să prețuiască sprijinul unui partid?

Iași 15 Sept. 1936

M. SANE
Consilier al Camere de Comerț

Un industrias din Brașov

primește o scrisoare de amenințare

Brașov 16 — Un coasociat al fabricei de postav „Scherg" din localitate a primit o scrisoare de amenințare, în care i se cere să depună suma de 100.000 lei la un anumit loc pe muntele Postăvaru.

Industrașul a reclamat cazul parchetului și a trimis cu banii ceruți, pe șoferul său.

La locul indicat însă n'a fost găsit nimeni.

Se crede că excrocii au aflat că sunt pândiți de poliție și au dispărut.

Știri polițienești

Încercarea de sinucidere

a unei lucrătoare din Iași care a fost concediată

La spitalul israelit a fost adusă aseară-noapte tânăra Eugenia Coralu din str. Iatuncată 2, care a încercat să-și pună capăt vieții, înghițind o substanță otrăvitoare.

Se pare că actul disperat se datorește faptului că Eugenia Coralu a fost concediată din întreprinderea unde lucra.

FURT.— D-na Maria Nicolau din Ciurchi, a reclamat că s'a comis un furt la locuința ei. Se cercetează.

Rep.

Fostul polițist Al. Turcu

o face pe chiromantul la Chișinau și ajunge la Parchet

Chișinău 16.—O femee din suburbia Frumușica a reclamat parchetului pe chiromantul Alex. Turcu. Acesta i-a luat suma de 4000 lei pentru a-i readuce bărbatul acasă dar vrăjile lui n'au dat nici un rezultat căci bărbatul continuă să doarmă la amantă.

La parchet s'a stabilit că excrocul Alex. Turcu a fost pe vremuri subcomisar la Iași.

Călătoria d-lui Gh. Brătianu

In Italia

București 16. — Precum se știe, d. Gh. Brăteanu face o excursie de studii în Italia.

Cu această ocazie d-sa va avea întrevederi cu mai mulți fruntași fasciști și va fi primit în audiență de ducele Musolini.

D. Gh. Brăteanu este însoțit de d. Atta Constantinescu.

Raporturile Romîniei

cu Italia și Rusia

Praga 16 — Dl. V. Antonescu, ministrul de externe al României, a acordat un interview ziarului „Lidove Noviny", în care declară că relațiile dintre Italia și România sunt și au fost bune, ceia ce va folosi pentru o apropiere italo-jugoslavă.

Asupra relațiilor dintre România și Uniunea Sovietică, d. Antonescu a declarat că aceste raporturi nu s'au modificat întru nimic, ambele țări continuând o colaborare amicală.

D. Antonescu a precizat că va continua politica d-lui Titulescu.

Spre o gravă sciziune în partidul naț-țărănist?

București 16.— Ziarul „Curentul", apărut azi dimineață în Capitală publică un reportaj asupra situației din sânul partidului național-țărănesc.

Ziarul pretinde că în curând la național-țărăniști se va produce o gravă defecțiune, din cauză că mulți membri ai partidului sunt împotriva d-lui Maniu și chiar a d-lui dr. Lupu.

Acest grup intenționează să formeze un comitet care să alcătuească un program minimal de guvernare, bazat pe doctrina naț-țărănistă.

Grupul ar fi dispus să colaboreze la o eventuală guvernare cu partidele de centru, cu condiția ca acestea să îndepărteze elelementele extremiste.

D-l Maniu va lua șefia partidului?

Cluj 16.—Eri a avut loc în localitate o întrunire manistă.

Membrilor adunați comunicându-li-se că d. Iuliu Maniu nu va participa la ședința comitetului executiv al partidului, de la 24 Septembrie—, ei au cerut relații asupra atitudinei ce trebue să adopte.

S'a primit ordin ca grupul manist să aprobe în totul punctele d-lui Mihalache.

În rândurile maniste circulă tot mai insistent svonul că d. Mihalache se va retrage trecând șefia d-lui Maniu.

La despărțire s'a comunicat celor adunați că, înainte de a pleca la București, să se întrunească din nou la Hotelul Bulevard, unde vor primi noi îndrumări de la d. Zaharia Boilă.

O delegație la d. Maniu

Din unele cercuri se afirmă că d. Maniu ar fi primit la Sovata o nouă delegație trimisă de d. Mihalache.

Delegația avea în frunte pe d-nii Madgearu și Mihai Popovici.

O declarație semnificativă a d-lui Vaida

Arad 16. — La întrunirea „Frontului Românesc" din localitate, d. Al. Vaida-Voevod a declarat că a avut departea părerilor d-sale pe d-nii Mihalache, Costăchescu și Armand Călinescu, — iar împotrivă pe d-nii Maniu, dr. Lupu și Madgearu.

D-sa a conchis:

—„Dacă acești domni mă ascultau, erau de mult la putere. Dar în partidul naț.-țărănesc se vor întâmpla în curând schimbări ce vor avea mare răsunet în politica românească".

D-l Goga tratează cu d. Averescu?

București 16— Ziarul „Zorile" de azi dimineață anunță că d. Oct. Goga a fost Duminică la Turnu-Severin, unde a avut o lungă întrevedere cu d. mareșal Averescu.

Ziarul crede că în urma celor discutate, se va produce cât mai curând o ruptură dintre d-nii prof. A. C. Cuza și Oct. Goga, iar fruntașul ardelean va reveni în gruparea d-lui mareșal Averescu.

Mareșalul sosește azi în Capitală, unde i se pregătește o primire grandioasă.

„Pigmentol": cel mai bun regenerator al culorii părului.
Depozit: Farmacia Pollak
Str. Ștefan cel Mare. Telefon 235

PILULA de SLĂNIC

Pilulele de Slănic: purgativul ce nu face dureri.

Inaintări și transferări în armată

București 16.—D. gen. Paul Angelescu, ministrul Apărării Naționale, a prezentat eri Suveranului tabloul noilor înaintări și transferări din armată.

Se precizează că e vorba de înaintări și mutații restrânse pentru efectivul de ofițeri dat de corpuri ca disponibil și pentru acei ofițeri ceruți în interes de serviciu.

ATENTATUL din Belgia

asupra șefului rexist

Bruxelles 16.—Asupra d-lui Degrele, șeful partidului rexist s'a încercat eri un atentat.

Pe când d. Degrele se pregătea să scoboare dintr'o barcă, la debarcader s'a tras asupra sa mai multe gloanțe de revolver.

Din fericire nici un glonte nu și-a atins ținta.

Tot ce e mai nou și elegant în poșete și mănuși de piele Gant Royal vă oferă cu prețuri ieftine magazinul „LA GHEM"
STR. ȘTEFAN CEL MARE 2 (lângă Frații Hirschensohn)

ORA 12

Anchetarea stiliștilor

care au comis tulburările din Piatra-Neamț

Piatra-Neamț 16.—Autoritățile jandarmerești au început tria celor 200 stiliști arestați cu prilejul tulburărilor recente.

Au fost reținuți 54 de persoane, 40 bărbați și 14 fete.

Cu prilejul anchetei, s'a stabilit că Glicherie vroia să se proclame Mitropolit al Moldovei, cu reședința la Piatra-Neamț.

Congresul orașelor

T.-Mureș 16.—Azi continuă în localitate congresul Uniunii orașelor, sub președinția d-lui Al. G. Donescu.

Printre alte referate s'a propus că Uniunea să se ocupe timp de un an de o anumită provincie a țării, căreia să i se acorde toate înlesnirile spre redresare.

Făcându-se astfel cu fiecare provincie în parte, se va ajunge la o bună stare generală.

Țărăniștii și cazul Titulescu

București 16.—D. dr. Lupu, care se află la Paris, se va întoarce în țară la 24 Septembrie.

Cu acest prilej se va ține o consfătuire a amicilor d-sale politici, la care se va lămuri definitiv cazul Titulescu.

Se știe că d. dr. Lupu a fost la Cap-Martin, unde l-a văzut pe fostul ministru de externe.

Petrache Lupu în jud. Neamț

Piatra-N. 16— Petrache Lupu sosește mâine în localitate.

„Ciobanul sfânt" se va duce și la Buhuși, unde a fost învitat de credincioși.

Comisia interuniversitară

București 16 — Azi dimineață s'a întrunit comisia interuniversitară, sub președenția d-lui dr. Angelescu.

S'a discutat limitarea numărului studenților în facultăți, și reducerea taxelor universitare.

Tabere de muncă în Polonia

Varșovia 16.— Guvernul polonez a decis să înființeze în toată țara tabere de muncă pentru tineret.

INFORMAȚIUNI

x Serbările cercetașilor din război, care trebuiau să aibă loc curând la Iași au fost amânate la o dată ce se va fixa ulterior.

x DECES.— Astă-noapte a încetat din viață, bătrânul comerciant ieșan Mendel Șaraga, — tatăl d-lor Fred Șaraga, vicepreședintele Comisiei interimare a Camerei de Comerț, și Iosub Șaraga cunoscutul industriaș.

Înmormântarea are loc astăzi la ora 2 p. m.

Exprimăm familiei sincere condoleanțe.

x IN FAȚA CONSILIULUI DE RAZBOIU prezidat de d. colonel Munteanu, a venit spre judecare procesul căpitanilor Niculescu din reg. 16 infanterie Fălticeni și cpt. Zaltăreanu fost în 16 și actualmente în 3 Vânători.

Ofițerii sunt învinuiți de luare de mită, fals în acțiune militară și loviri.

Din cauza lipsei majorității martorilor, procesul a fost amânat pentru 6 Noembrie.

x În legătură cu reclamația unor zarzavagii din Piața Halei, în contra d-lui Stelian șeful pieței, relativ la unele măsuri luate de d-sa, despre care s'a scris în ziarul nostru, suntem rugați să arătăm că măsurile în cauză au fost luate în urma unei dispoziții a d-lui primar Pascu Stanciu, în vederea unei bune orânduieli în piață.

Slănic-purgativ e dușmanul constipației

DURERI DE CAP
ORICÂT DE APĂSĂTOARE, ORICÂT DE GRELE COMBATE SIGUR NUMAI
NOVAL
NU ATACĂ INIMA, NU IRITĂ RINICHII
Cereți la farmacii cutii originale.

Tratamente cu UNDE ULTRA-SCURTE în abcese, furuncule, flegmoane, limfangite, adenite. Reumatism articular și muscular. Artrite blenoragice și tuberculoase. Ischias, nevralgii, nevrite, lumbago, migrene, metrite, salpingo-ovarite, blenoragie cronică, stricturi uretrale, prostatită, orchită, colecystită, angina pectorală, amigdalită, actinomycosă, claudicatio intermittens, tuberculoză osoasă, osteomyelită. Pyretoterapie la paralizie generală progresivă și la tabes.
Dr. S. Hernis
BOLI DE PIELE, COSMETICA MEDICALĂ — Venerice și sifilis
Cons. 2—8
Str. I. C. Brătianu No. 43

A SOSIT Sulfură de Carbon contra gărgăriței la mazăre „Cămila"
Str. A. Panu
ȘI LA FILIALA str. I. C. Brătianu

Ce mai eficace purgativ? Numai Pilulele de Slănic

Preferați „Creme ... cremioare", idealul frumuseței. Depozit Farmacia Dr. Beceanu, Piața Halei Iași.

Ai constipației inamic ... de Slănic.

CELE MAI MARI RABATURI
— ȘI —
CELE MAI FRUMOASE CADOURI
oferă clienților
SOCEC
Librăria eftinătății

ANUL XXXII No. 8835

ABONAMENTE

Lei 350 . . . . pe un an
» 180 . . . . » 6 luni
» 90 . . . . » 3 »
» 1000 . . Instituții publice

ATELIERELE TIPOGRAFICE
IAȘI. — STR. LAPUȘNEANU 37

Telefoane { Redacția 391 / Administrația 394 / Serviciul de noapte 367

1 LEU

OPINIA

Ziar popular cotidian

VINERI 18 SEPTEMBRIE 1936

Premii Gratuite SERIA 67-a
BON No. 41
la guturai Dalin

Risipă sfidătoare

In București sînt multe clădiri (adevărate palate) în care funcționează serviciile căilor ferate.

O clădire dintr'acestea, lângă Gara de Nord, avea proporții impresionante, și fiecare oraș din provincie ar fi fost bucuros s'o posede. Totuși, casa aceasta, în mai multe etaje, a fost rasă de pe suprafața pământului.

In schimb, calea ferată a început să-și clădească în Capitală un nou palat uriaș (e vorba de vre-o 15 etaje), socotit după deviz la valoarea de 2 (două miliarde) lei!

Este un lux inutil; o risipă sfidătoare.

Lux inutil, pentrucă serviciile c. f. r. puteau funcționa foarte bine în localurile de astăzi.

Risipă sfidătoare, în comparație cu situația din țară.

Depildă, linia Bârlad-Berești,

— Galați devine impracticabilă cînd plouă ceva mai tare. Acelaș lucru cu liniile din sudul Basarabiei. Și nu se face nimic pentru înlăturarea răului.

Basarabia are nevoe de căi ferate. Sînt orașe principale care stau izolate. Și nu se face nimic.

Maramureșul este izolat de restul țării. Ca să te duci acolo cu trenul, trebue să treci și Polonia sau Cehoslovacia. Și nu se face nimic.

E nevoe de linii Pașcani — Tg. Neamț; Tg. Ocna—Slănic; Babadag-Tulcea; normalizarea liniei Crasna-HușI. Vor mai fi nevoi urgente în alte regiuni ale țării. Dar nu se face nimic.

Un oraș ca Iașul (și desigur altele, asemenea) suferă rușinea unei magherniță drept gară la Nicolina; n'are o paserelă de trecere pe linii. Și nu se face nimic.

Se clădește în schimb un zgîrie-nori la București, azvârlindu-se două miliarde lei.

Intr'adevăr, „țara lui Hübsch"!

LR.

Arhi-bogată și viitoare regină

Logodna prințesei Iuliana a Olandei

Prințesa Iuliana moștenitoarea tronului Olandei s'a logodit cu Bernhard Lippe Biesterfeld. Acesta e cu doi ani mai tânăr decât prințesa olandeză, care e în vârstă de 27 ani.

Prințul Bernhard nu are aceiași origine regească ca logodnica sa. Familiile Scuaumburg-Lippe, Lippe-Anhalt și Lippe-Biesterfeld sunt nobili și nimic mai mult. Pentru Bernhard prințesa olandeză e o admirabilă partidă, mai ales că aceasta e socotită ca cea mai bogată logodnică din Europa, în plus că într'o zi va fi regina Olandei.

Regina Vilhelmina mama Iulianei e în vârstă de 56 ani. E văduvă de doi ani și e considerată ca una din cele mai bogate regine din Europa.

Personal, dispune de proprietăți particulare, în valoare de câteva miliarde. In bijuterii e tot așa de bogată ca și Curtea engleză. Toate aceste bogății le moștenește prințesa Iuliana.

Regina Olandei trăește o viață modestă și nu iubește luxul.

Cu automobilul călătorește rareori. Nu odată însă e văzută mergând pe bicicletă.

Regina Vilhelmina și prințesa Iuliana sunt foarte iubite de popor.

Anul trecut prințesa Iuliana era studentă. A studiat științele de stat și limbile, în

Prințul Bernhard Lippe-Biesterfeld

care și-a luat doctoratul. Logodnicul său de asemenea a studiat la Berlin și Londra, și obținut titlul de doctor. De câțiva ani prințesa olandeză primește din cassa statului 200.000 florini anual. Cum și dânsa face economii ca și mama sa, averea ei va deveni fabuloasă.

PRINȚESA IULIANA

CETIȚI IN PAG. IV-a ULTIMA ORA

Evenimentele din Palestina

Se știe că în Palestina s'a produs o recrudescență a tulburărilor arabe.

Anglia a hotărât să procedeze energic, pentru restabilirea ordinei. In acest scop a expediat spre Palestina o armată de aproximativ 20,000 oameni. Aceste forțe pacificatoare sânt puse sub comanda

Generalului Dill (în cliseu).

Medicina pentru toți

Profilaxia urechei

Urechea bolnavă și urechea sănătoasă - Catar uscat
Cum pătrunde infecția în ureche - Intoxicarea urechei

de Dr. AL. SOCOLOVSCH

Intr'un articol precedent am vorbit despre igiena urechei. Articolul de față va fi consacrat profilaxiei.

Evident, profilaxia afecțiunilor de urechi înțeleasă larg, cuprinde toate măsurile necesare pentru a înlătura mediul prielnic bolilor de urechi. Aici intră profilaxia contra bolilor infecțioase: scarlatina, gripa, anghina, pojar etc., înlăturarea tuturor obstacolelor și afecțiunilor nasului și gâtului; îmbunătățirea condițiilor tehnice la zne, măsuri de ordin sanitar, lupta cu predispoziția ereditară și constituțională a individului etc.

Dar această chestiune, poate fi privită și din punct de vedere mai restrâns: Și atunci ea se divide în 2 părți:

1) Profilaxia urechei sănătoase și

2) Profilaxia urechei bolnave.

Profilaxia urechii sănătoase e destul de simplă. La copii nici trebuie să băgăm de seamă ca nu cumva să înceapă ecsema pavilionului urechii, și, mai ales, îndărătul urechii, — ceiace se întâmpla destul de des. Pavilionul în nici un caz nu trebuie să fie obiectul „influenței pedagogice". Am văzut multe cazuri de iracțiune a cartilajului, de emoragia internă, și chiar de ruperea completă a pavilionului.

Nu trebue să pierdem din vedere, că aproape 25 la sută din elevi au mai puțin decât 1/3 din capacitatea normală a auzului (prof. Bezold, Companetz, Laurian etc.). Copilul, care aude șoapta la distanță mai mică decât 16—17 metri, metri, trebue să fie socotit bolnav și în privința lui să fie luate măsuri speciale de tratament. De altfel, foarte des se întâmplă, că nici copilul, nici părinții nu observă acest defect al auzului, care ese în evidență mai târziu, când nu mai poate fi vindecat.

Despre operațiile, care au de scop curățirea urechii, am vorbit în articolul precedent. Amintim însă în treacăt, că spălătura urechii, chiar în timpul băii, e totdeauna o operație primejdioasă, mai ales, când există perforație la timpan sau scurgere cronică; în nici un caz să nu se toarne apă în ureche, sau să se spele urechile cu apă săpunată. Toate infecțiile în ureche trebuie să fie strict evitate. Altfel, foarte ușor se capătă otită mijlocie cu toate complicațiile ei, ca meningită, mastoidită, labă etc.

Perforațiile (găuri) la timpan trebuesc neapărat cicatrizate prin procedeuri speciale, fie cu acid trichloracetic, după prof. Okutieff, fie cu cauterizări sau operațiile plastice.

Se știe că jumătate din afecțiunile urechilor sunt datorite trecerei infecției din nas și gât prin trompa auditivă, în urechea mijlocie. De aceia, — repet înc'odată — este absolut necesară lupta asidă cu toate afecțiunile nasului și ale gâtului.

Polipi, vegetațiile, amigdalele mărite, trebuie să fie înlăturate fără milă; laringitele, faringitele, amigdalite, guturaiul cronic—tratate radical și serios.

Nu există primejdie mai mare pentru ureche decât bolile de nas și gât.

Cel mai neînsemnat guturai sau cea mai ușoară anghină poate duce la complicații grave, fiindcă secreția

(Continuarea în pag. 2-a

MONOGRAFIA COTNARILOR

de Elena M. Herovanu

D-na Elena Herovanu este o tânără cotnăreancă, îndrăgostită de locurile copilăriei și adolescenței sale. Și cum s'a nimerit că acele locuri să aibă o faimă deosebită pentru pământul românesc, d-na Herovanu a fost ispitită să scrie o carte utilă și interesantă. E volumul „Cotnarii", scurtă monografie a târgului și podgoriei vestite din jud. Iași.

D-na Herovanu a lucrat migălos și metodic, cercetând cărți și documente.

Aflăm din lucrarea d-sale că vița de Cotnar e fiică a Tokayului, adusă în vremuri foarte vechi, dinaintea Descălecatului și plantată în pământul binecuvântat al Moldovei, unde a găsit condițiuni deosebit de prielnice și a dat roadă neîntrecută.

Această regiune viticolă s'a bucurat apoi de osebita grijă a Măriei Sale Ștefan Vodă.

Autoarea păsește cu atenție pe urmele trecutului, cercetează felurile de oameni care au trăit pe aici (moldoveni, unguri și sași), descrie bisericele și ruinele de palate care slujiseră la popasuri Domnești.

După această parte istorică autoarea se ocupă de vremea zilelor noastre.

Descrie dealurile Cotnarilor, prezintă date statistice și meteorologice asupra localității ne vorbește despre replantarea regiunii, apăsând asupra faptului că podgoria dă și astăzi același vin, de o calitate neîntrecută.

Remarcabilă este virtualitatea cu care autoarea ne vorbește despre valoarea vinului, coloarea, gustul și buchetul; procedeele de vinificație și felul cum vinul trebuește încercat, savurat și băut.

Această sumă de cunoștințe, însăilat cu un duh delicat și poezie discretă, se închee printr'o descripție generală a oamenilor și locurilor, cu o frescă a aspectelor de natură și de viață în cele patru anotimpuri. Aici, autoarea dă frâu poeziei, cu o dozare dibace și o presărare fericită de observațiuni juste, humor și ironie.

Astfel monografia „Cotnarii" se cetește ca un roman de bună calitate. Te atrage pagină cu pagină și te instruește pe nesimțite. D-na Elena Herovanu a făcut un debut frumos, nu numai în publicistică, ci chiar în literatură.

Incă un merit al cărții, e prefața d-lui M. Sadoveanu, încercătoare de gândire și de exprimare, în felul vrăjit de scriere al acestui incomparabil maestru.

Cetind „Cotnarii" simțim parcă o undă din melancolia moldovenească...

G.

Un caz nostim la Paris

Radiofonia e în plin progres. Aplicațiile și surprizele acestei moderne invenții, sânt de nebănuit.

La Paris, un domn a fost ovit de o mașină și izbit puternic de caldarâmul străzii. Lovitura fu atât de puternică încât omul rămăsese în nesimțire câteva zile.

Spre a i se stabili identitatea, posturile de radio emisiune au difuzat semnalmentele necunoscutului.

N'au trecut nici două ore și se prezentă la spital o doamnă care se dădu drept soția bolnavului. Pân'aici, nimic anormal. Dar peste un ceas, o altă doamnă se interesa de starea pacientului, spunând că e nevasta acestuia. Lucrurile s'au complicat și mai mult, când o a treia femeie veni la spital să vadă ce-i cu soțul ei...

După cum desigur ați ghicit, era vorba de un domn cu trei neveste!

Și iată cum radiofonia l-a dat de gol!..

Citiți „Opinia"

Din toată lumea

Pentru Iași!..

Am devenit sceptici decând ne tot lamentăm zadarnic în coloanele acestei gazete de situația jalnică în care se află Iașul, bătrâna cetate a culturii.

Dacă revenim, e pentrucă ne aflăm în fața a două evenimente importante: „Luna Moldovei" și reînceperea acțiunei „Prietenilor Universității".

Din totdeauna Iașul a fost tratat vitreg de către centru; iar în ultimi ani ni s'au răpit — progresiv și metodic — instituții de cultură care au dat oameni ce fac astăzi cinste țării întregi.

„Luna Moldovei" trebue să însemne voința de afirmare a Iașului; iar „Amicii Universității" să continue cu stăruință acțiunea începută.

Muncă uriașă

Se știe că biblioteca dela Britisch Museum din Londra, e cea mai mare din lume. Ea cuprinde peste patru milioane volume.

Conducătorii bibliotecei au hotărât, acum 3 ani și ceva, să schimbe aranjamentul și clasarea cărților, conform celor mai noui metode, pentru ca biblioteca să fie cât mai lesnicios folosită.

O armată de funcționari lucrează la noul aranjament. Și în acest timp de peste 3 ani, s'a ajuns abea la litera B.

S'a socotit că pentru terminarea acestei munci uriașe, mai trebuesc vre-o 22 ani de zile!

Obicei interesant

In China e obiceiul că o fată care se mărită își ia ca „domnișoară de onoare" la nuntă, pe fata considerată ca cea mai urâtă din localitatea respectivă. In acest fel, în comparație cu „domnișoara de onoare", mireasa va apărea frumoasă...

Astfel slutele sînt foarte căutate și prin urmare sânt și foarte bine plătite. In scurt timp, ele reușesc să adune averi considerabile.

Și odată ce au parale, fetele urate... se mărită foarte ușor!

O nouă parașută

Aviatorul rus Pavlov a reușit să construiască un nou tel de parașută care a fost prezentată prima oară Comisiunei aviatice din Moscova.

Parașuta este prevăzută cu aripi și poate fi ușor manevrată. Pavlov a sărit dela o înălțime de 3,200 metri și a putut dirija parașuta în felul unui avion cu pânze.

„Să organizăm pacea"

Impresii dela Conferința din Bruxelles

De vorbă cu d. Em. Serghie, directorul Teatrului Național

In vară a luat ființă în orașul nostru din inițiativa câtorva personalități, cunoscuți intelectuali, o „Asociație pentru cultură și pace".

Confratele Emil Serghie, directorul Teatrului Național animator al ideii „pentru cultură și pace" și unul dintre pionerii asociației amintite, a fost ca delegat, la „Congresul Păcii", ținut zilele trecute la Bruxelles.

Solicitat de noi, d-sa ne-a vorbit în această direcțiune...

— Imi ceri câteva impresii dela lucrările „Reuniunii Universale pentru Pace" (R.U.P) dela Bruxelles. Nu-ți pot da decât... foarte multe. Mi-i plin gândul de amintirea vie a atâtora, de ecoul nu mai putinora.

Cum să încep? O singură soluție am: la întâmplare.

Luptă pentru organizarea păcii

— „Reuniunea Universală pentru Pace" dela Bruxelles socot că a fost dintre manifestările de după războiu ale conștiinței universale cea mai la timp venită, cea mai oportună. Cele ce se petrec în Spania arată, în toată oroarea, ce înseamnă mizerie, brutalitate, suferință, foame și ruină, Măria Sa Războiul.

Războiul, în toată regula, civil sau cel din Spania — insurecție împotriva unui guvern legal, — e astăzi ace aș; nu-i numai carnagiu sălbatec pe linia de foc determinată a frontului militar; este exterminare a tuturora. Cu bombardamentele, aeriene, de gaze toxice, bacterii, etc. e moarte pentru populația inocentă, laolaltă pentru femei, bătrâni

D. EMIL SERGHIE

și copii. Nu-i glumă, e apostrofă la adresa războiului vorba bătrânului luptător pacifist Lafontaine că trebuesc de acuma „cruci de război de pus pe leagăne" — atâta eroism trebue celor fără dinți ca să-și salveze viața în cursul măcelului declanșat.

Ce era mai necesar decât o consfătuire universală pentru a începe organizarea păcii, astăzi când războiu înseamnă pur și simplu distrugere totală, apusul întregei civilizații, întoarcere la barbarie. Astăzi, vorba lui Stalin: „Razboiul nu se mai declară, începe". Nici n'ai timp să prinzi de veste că ai murit. Ca în anticipația depe ilm a marelui romancier Wells. Intr'o casă liniștită, în ziua de Crăciun, toată lumea-i mulțumită. De odată, avioane, bombardament, gaze, războiu: cadavre. E firesc, să bântue o adevărată febră: „Să salvăm pacea". E firesc, când cursa înarmărilor se încinge furibundă în Europa, să nu avem altceva de spus decât: „Pacea e în primejdie"!

Cu acest strigăt de alarmă au purces în Europa fruntașul conservator englez, lordul Robert Cecil, încovoiat de spate dar cu inima tânără, „pelerin neobosit al păcii, cum l'a definit la Bruxelles Dl. Herriot, — în colaborare cu tânărul, de mătură cuge-

Continuarea în pagina 2-a

Aveţi varice...
oedem...
palpitaţii de inimă?

Nu este cazul să vă neliniştiţi, însă trebue să vă îngrijiţi, căci toate aceste turburări sunt atâtea semne de oboseală sau uzură a sistemului circulator sau nervos. Este indispensabil de a vă fluidifica sângele pentru a uşura activitatea inimii. Nu am şti să vă sfătuim un tratament superior Urodonal-ului. Este un minunat regulator al circulaţiunii generale.

„URODONAL

uşurează circulaţiunea sângetui înmlădiind arterele: el este cel mai puternic dezincrustant cunoscut până acum".

Profesor G. Légerot
fost Profesor de Fiziologie
la Şcoala Superioară de Ştiinţe din Alger

Urodonal este prescris de Corpul Medical al Casei Centrale a Asigurărilor Sociale.

LA FARMACII ŞI DROGUERI

CHATELAIN
ESTE UN PRODUS CHATELAIN, MARCA DE INCREDERE

MAGAZINUL
„ILGO"
I. GOLDSTEIN Iaşi str. Lăpuşneanu 32
Este în măsură a vă confecţiona ireproşabil, cu preţuri convenabile: costume, pardesie, demiuri, paltoane etc. după ultimele jurnale.

Secţia de confecţiuni, permanent asortată în pardesie, trench-coaturi fine, mantale ofiţereşti de ploae pentru manevre, precum şi fulgarine în toate culorile şi calităţile.

Deasemenea găsiţi un bogat asortiment de stofe fine moderne pentru costume, pardesie, demiuri, paltoane etc. etc. etc.

Vizitaţi cu toată încrederea.

„TECHNICUM"
Şcoala Superioară Technico-Comercială
Cu drepturi de publicitate
Chişinău str. N. Iorga 9
Pentru inscriere la anul I se cere certficat de absolvirea a patru clase de liceu (fără examen de admitere) sau altă şcoală similară.
Durata studiilor patru ani.
Elevii anului patru au amânare pentru studii, iar absolvenţii - termen Redus. Şcoala are internat
CERETI PROSPECTE

Liceul de fete al profesorilor asociaţi
„M. KOGALNICEANU"
Iaşi Str. Capitan Paun No. 6
Şcoală cu drept de publicitate
Inscrierile se fac în fiecare zi dela 9-12 şi 4-6
Anul acesta funcţionează şi clasa VII-a cu ambele secţii—literară şi ştiinţifică.
Examenul de admitere în cl. V-a la 12 Septemb.
Pentru cl. IV-a taxele mult reduse.
Se mai pot inscrie în cl. I-a elevele care au dat examenul de admitere la şcolile statului şi nu au avut locuri.
Taxe moderate. Se pot plăti în rate lunare.

Din Copou până'n Ciric
Dela mare până la mic
iau pilule de Slănic.

CINEMA SIDOLI
cu preţuri excepţionale dela 2 jum. înainte cu 18 şi 8 lei
Deschiderea staginei 1936—1937 cu 2 filme titanice
— Succese extraordinare —
Cântăreţul lumii
JOLSON
în noul său mare succes
Inimile noastre plâng
Al doilea film
BORIS KARLOFF în MIREASA lui Frankenştein

Niciodată nu se va mai ivi o asemenea ocazie ca în
Luna Eftină
care a început Sâmbătă 5 Septembrie 1936 la mag. de încălţăminte
„QUADRAT"
Str. Ştefan cel Mare No. 15
In vederea sezonului de toamnă şi a deschiderei şcolilor, am hotărât desfacerea unui mare stock de încălţăminte cu reduceri de 30 şi 40%

Iată câteva preţuri ce vor face senzaţie:

Pantofi de casă eleganţi de piele	Lei 60 per.
Pantofi de gimnastică	„ 70 „
Pantofi de cauciuc marca „Quadrat"	„ 80 „
Pantofi păr de cămilă pentru casă	„ 95 „
Pantofi de lak şi box pentru copii	„ 125 „
Pantofi şi ghete pentru şcolari şi şcolăriţe	„ 175 „
Pantofide saten şi piele pentru dame	„ 195 „
Pantofisport din box şi hunting	„ 245 „
Pantofide damă chevreux şi antilopă	„ 275 „
Pantofi bărbăteşti preţ de sacrificiu	„ 245 „

In această lună acordăm mari reduceri la galoşi şi sosoni marca Quadrat Riga

Şcoala începe
Ciorapi de copii
cu talpă quadrubu întărit
Lingerie ptr. copii
Flaneluţe şi chiloţi
Jachete ptr. copii
călduroase şi practice cu fermoar
PULOVERE
în toate mărimile

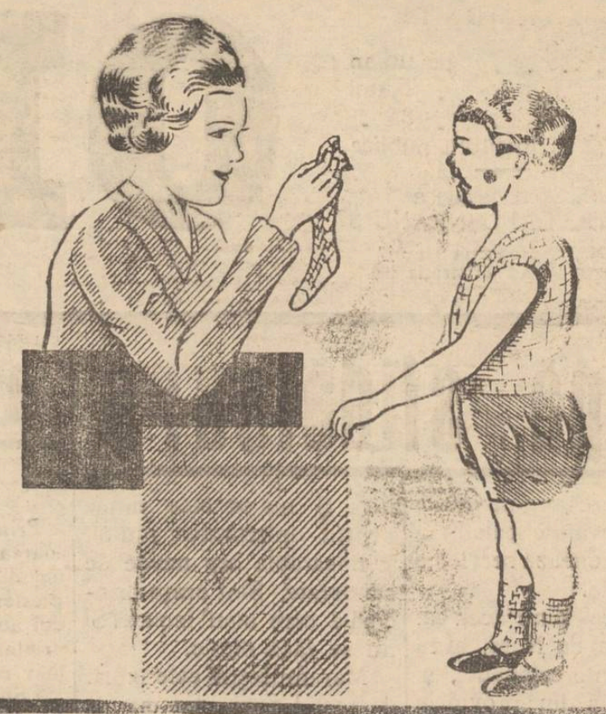

TRINACO
Sucursala Iaşi Str. Ştefan cel Mare 11

Profilaxia urechei

(Continuare din p. 1-a)

infectată din nas şi gât imediat pătrunde în ureche.

In ceia ce priveşte urechea internă, aici profilaxia joacă un rol foarte mare. Boli infecţioase cronice, ca sifilis, tuberculoză etc. totdeauna găsesc răsunetul în ureche şi sunt extrem de primejdioase pentru organul auzului. Purtătorii acestor boli trebue să fie foarte osteniţi şi să consulte doctorul specialistul respectiv, spre a preveni primejdia.

In al doilea plan stau afecţiunile, datorite intoxicaţiilor acute sau cronice. E lucru cunoscut, cât e de vătămător alcoolul şi tutunul pentru ureche.

Mai puţin cunoscută e acţiunea vătămătoare a acidului salicilic şi toate derivatele lui, cat aspirina, salicilat de sodiu etc. Extrem de toxică este chinina. Dat fiind marele număr de bolnavi de malarie, intoxicarea cu chinină prezintă un aspect de primejdie cu totul neaşteptat.

Incă câteva cuvinte despre profilaxie, atunci când boala e deja declarată.

Aici în primul loc stă scurgerea acută sau cronică din ureche.

E absolut imposibil, de a prevedea când şi cum scurgerea se va termină, fără tratament. Scurgerea trebuie oprită cu orice preţ. Perforaţia la timpan trebuie să fie închisă cu cauterizare sau operaţie,—altfel, bolnavul e ameninţat mereu de ivirea complicaţiilor infracraniene. Necesitatea tratamentului cum a observat prof. Bergman, trebuie să fie propagată cu mare insistenţă de toţi specialiştii, fiindcă bolnavul obişnuit cu scurgerea, nu bagă de seamă pericolul ce-l pândeşte.

In al doilea loc, stau cataruriile uscate, cari se manifestă fie prin micşorarea auzului, fie prin înfundarea urechei, fie prin senzaţia de greutate, vâjieli etc.

Aceste afecţiuni au diferite cauze, dar totdeauna duc la un singur sfârşit: pierderea complectă a auzului. Numai specialistul poate stabili precis diagnoza şi opri înaintarea boalei, tratând de la caz la caz.

Urechea este un organ extrem de delicat, fiindcă este în directă legătură cu creerul, cât şi prin faptul, că aparatul nervo-auditiv e extrem de gingaş şi senzibil. De aceia se impune controlul cel mai sever şi riguros, chiar la urechea complect sănătoasă.

Dar când simţiţi că urechea nu e tocmai sănătoasă — numai un examen amănunţit şi un tratament radical, poate salva auzul şi uneori chiar viaţa...

Dr. ALEX. SOCOLOVSCHI

O asociaţie a internelor de spitale

Se aduce la cunoştinţa Domnilor Doctori foşti Interni prin concurs şi actualilor Interni prin concurs ai Spitalelor Sft. Spiridon, că sunt cu insistenţa rugaţi a se aduna Sâmbătă 19 Sept. crt. ora 12 a. m. în sala de curs a clinicei II-a medicale, pentru a hotări:

1) Constituirea Asociaţiei Internilor şi foştilor Interni de Spitale din Iaşi;

2) Stabilirea modalităţilor de colaborare sau fuzionare cu Asociaţia Internilor şi foştilor Interni de Spitale din Bucuresti.

Crema Khasya hrăneşte epiderma, netezeşte pielea şi strânge porii.

Depozit: Farmacia Pollak
Str. Ştefan cel Mare. Telefon 235

PILULA de SLANIC

Suferinzii de stomac şi preparatul Gastro D.

Pe zi ce trece primim tot mai multe scrisori de mulţumire pentru rezultatele obţinute cu preparatul „Gastro D." în afecţiunile de stomac şi intestine. Zilnic ni se relatează despre boli şi suferinţe de care bolnavii s'au uşurat după un flacon sau două din acest preparat american cu renume mondial. Gastrite, colite, dispepsii au fost lecuite. Dacă vreţi să evitaţi agravarea boalei şi formarea ulcerelor, atunci urmaţi şi Dv. o cură cu „Gastro D.".

Gastro D. se găseşte de vânzare la toate farmaciile şi drogueriile din ţară sau se expediază contra ramburs de lei 130 de către farmacia Thoiss, Bucuresti, calea Victoriei 124.

Cronica judiciară

Reclamaţie în contra băncii Moldova.— D. Şapsa Mariasis comerciant din Tighina, a reclamat parchetului pe reprezentanţii băncii Moldova din Iaşi.

Reclamantul în calitate de reprezentant al firmei „Fraţii Mariasis" din Tighina, a avut la bancă poliţe pentru care a primit dela oficiul băncii din Tighina, o scrisoare că sunt neexecutabile, valoarea lor fiind acoperită.

Recent însă comerciantul a fost acţionat şi se vede chiar urmărit pentru aceste poliţe.

Parchetul a dispus cercetări.

*

Răpitoare de copii cercetată de parchet.—Am relatat reclamaţia d-lui Iohan Buzicovschi din Stradela Uzinei, care susţinea că un copil al concubinei sale anume Georgeta Nechifor în etate de 5 ani, a fost răpită de o doamnă necunoscută.

Cercetările făcute în această direcţie, au stabilit că răpitoarea ar fi o anume Catinca Barbălată din jud. Lăpuşna.

Ea se află în cercetarea parchetului.

*

Rechizitor pentru speculă.— Cabinetul 4 de instrucţie a înaintat parchetului dosarul cuprinzând cercetările în legătură cu acuzaţiile ce se aduc comerciantului Iancu Aizman din strada Nicolina.

Acesta este acuzat că vindea la diferiţi funcţionari şi pensionari mărfuri în rate, obţinând preţuri exagerate.

Parchetul i-a emis rechizitor introductiv de dare în judecată.

*

Eliberarea agresorilor de la Corneşti.— Am relatat ălbătăcia comisă de frate Hogan din Corneşti, împotriva cumnatului lor I. Costin din aceiaş comună.

Cabinetul de instrucţie în urma cercetărilor de ieri, i-a pus în libertate provizorie.

REP.

x Siropul fortifiant Dr. Ratianu aprobat de Consiliul Sanitar Superior, se recomandă cu mare succes copiilor lymfatici, anemici, scrofuloşi şi rachitici pentru purificarea şi regenerarea sângelui, înlocuind Untura de Peşte. Nu produce jodism. Depozit Farmacia Dr. Ratianu, str. Cuza-Cuza Vodă 48.

x „Călăuza Iaşului" Interesanta lucrare a d-lor C. R. Ghiulea şi L. Paul, apare săptămâna aceasta

Va fi singura lucrare în acest gen care apare în cadrul Lunii Moldovii".

Broşura frumos ilustrată cu peste 50 clişeie, se va vinde numai cu 20 lei.

V'aţi intoxicat?
Luaţi îndată Pilule de Slănic

„Să organizăm pacea"

(Continuare din pagina 1-a)

tare politică, ministrul francez Pierre Cot. Strigătul lor „Pacea e în primejdie" a fost găsit profetic pe toate meleagurile. Aşa se explică prezenţa la Bruxelles la lucrările „Reuniunii Universale pentru Pace (R. U. P.) a peste 40 de naţiuni, din orizonturile geografice cele mai îndepărtate reprezintate nu prin organe de ale oficialităţii constituite, ci prin însăşi masse compacte de participanţi, cu orizonturi politice din cele mai diverse.

Au asistat aproape toate popoarele lumii, fiindcă toate popoarele vor pacea. A recunoscut-o un conducător de masse, Stalin: „Nici un popor nu vrea războiul". Mă mir cum de-a avut curajul să o spună fără înconjur... Dacă nici un popor nu vrea războiul, oamenilor politici le-ar fi mult mai simplu să urmeze „Vocea poporului" şi să organizeze ceeace Romain Rolland a numit „o horă a păcii", decât"...

Massele, gata la datorie

— „Dar dacă mulţimile urăsc războiul, nu-i destul. Trebue ca ele să reuşească a-şi impune punctul de vedere, în stare cu reprezentanţă parlamentară, aşa ca dorul de pace să se exprime pe căile firesti ale suveranităţii naţionale. Drumul spre pace are deci de mers la izbândă numai pe o cale: prin instaurarea libertăţii, prin triumful democraţiei.

Că dorinţa de pace face parte integrantă din sufletul masselor, asta au ţinut să arate organizatorii „Reuniunii Universale pentru Pace" în manifestarea recentă. La lucrările „R. U. P.-ului" s'a făcut un apel al masselor. Al masselor, orăşăneşti, rurale, intelectuale din întregul Mapamond. Massele au răspuns cu entuziasm şi ritos: prezent! Sub acest aspect, Reuniunea dela Bruxelles capătă în istoria adunărilor internaţionale de după războiu o semnificaţie fără precedent.

Au aclamat la Bruxelles realizarea în fapt a unui baraj solid împotriva războiului, nu un conclav de oficialităţi, trimişi de-ai guvernelor, reprezentanţi de-ai „poporului" mai mult sau mai puţin travestiţi. Au participat şi lucrat în comisiuni şi subcomisiuni, massele, poporul însuşi. Dacă a impresionat excepţional extrema varietate de tipuri, extrema varietate a costumelor, încrucişarea celor mai necunoscute idioame ale pământului, numărul participanţilor n'a fost mai puţin halucinant.

Harta Păcii

— „Reţine: pentru prima oară în istoria diplomaţiei, o Hartă a păcii a fost aclamată şi fixată, în cadrul asistenţii mutuale şi al securităţii colective, de către însăşi massele populare, direct, nu prin intermediul Cancelariilor falsificate de protocol, ezitante şi ipocrite adeseori. A subliniat-o dealtfel Pierre Cot în discursul dela ceremonia inaugurală:

—„Pentru prima dată în istorie s'a putut întruni o adunare compusă din delegaţi responsabili, reprezintanţi ai milioanelor de semeni, veniţi din toate punctele globului şi aparţinând tuturor nuanţelor opiniei publice".

*

Pe mine, despre participanţii la conferinţă.

H. BURLEANU

Funcţionarii şi pensionarii ieşeni,
pot cumpăra
Cărţi şi rechizite şcolare
pentru copii,
de la Librăria
SOCEC
plătibile în 3--6 rate lunare,
fără aconto şi fără poliţe
A se adresa la SOCEC

De când urmez regulat — toamna şi primăvară — cura cu tablete HELMITOL, mă simt pe fiecare zi ce trece, ca nou născut.

HELMITOL curăţă băşica şi căile renale, şi redă frăgezime corpului Dv.

HELMITOL TABLETE BAYER

Anchete locale

Ţicăul care stă şi cel care fuge

Care-i Ţicăul de jos? - Când îţi faci casă - Impasivitatea locuitorilor - O scenă de teatru

Oficial, mahalaua Ţicăului se împarte în Ţicăul de Sus şi cel de jos.

Dacă întrebi însă pe localnici n'o să afli nici odată care-i cel de jos, pentrucă toţi au pretenţia că stau în Ţicăul de sus.

Fie[...]ţi spune:

— Ţ[icăul] de jos? E la vale, colo în ţigănime.

Atât de mult se confundă Ţicăul de jos cu sărăcime, ţigani, mizerie, încât chiar locuitorii de pe str. Ţicăul de Jos spun că ei stau la sfârşitul Ţicăului de Sus şi ferească Dumnezeu nu în cel de jos.

Ceia ce-i mai frumos e că, dacă te conduci după spusele cetăţenilor, nu poţi afla niciodată nici chiar Ţicăul unde-i.

Asta pentrucă de când cu bătăile lui Răţoi, celebritatea glodului din Ţicău, golănimea mărginaşă şi altele de acest fel, Ţicăul a ajuns de pomină.

E de ajuns să spui că stai în Ţicău pentru ca să vezi cum toţi zâmbesc şi te privesc bănuitori.

De aceia cunosc cazul unui străin care căutând o adresă din Ţicău s'a condus numai după spusele locuitorilor.

Concluzia a fost că a trecut dincolo de Ţicău, pe cîmpul unde fac exerciţii soldaţii.

Şi toţi îi spuneau:

— Ţicăul e mai la vale. Aici suntem la Sărărie.

Cei din vale strigau:

— Aici nu-i Ţicăul dom'le, Ţicău-i la deal...

Băştinaşii împart cartierul în Ţicăul care stă şi Ţicăul care fuge, adică partea care e fixă şi partea care alunecă la vale.

Ţicăul care stă

se opreşte cam în dreptul străzii Scăricica şi e un cartier cu gospodării temeinice sprijinit pe sfârşitul Albineţului.

Aici gospodarii fac clădiri mai solide, dar lucrează cu oarecare frică, căci pe ici pe colo tot mai apare câte un isvor, care deşi modest, îndată îţi umple casa cu apă.

E cazul imobilului Tedman care într'un singur an a fost umplut cu apă până la geamuri şi distrus complect, deşi era o clădire de cărămidă şi beton.

De aceia proprietarii de teren când încep o casă, sondează terenul până la zeci de metri adâncime, cheamă specialişti ba — pentru a fi mai siguri — consultă şi babe prezicătoare.

Cunosc şi eu cazul unui proprietar care vrând să-şi facă o casă, a chemat pe specialişti.

După zeci de sondagii şi analize a pământului, a căpătat răspunsul:

— Excelent. Uscat fier. Deplasări absolut excluse. Poţi lucra chiar cu o temelie mică.

Şi, deşi o babă cărturăreasă i-a spus că ea vede în ceaşca de cafea că „la vreme de seară casa va porni la un drum scurt", omul nostru s'a încrezut ştiinţei.

Acum, după doi ani, s'a convins însă că dreptatea a fost de partea babei. O jumătate de casă a prins poftă să plece la vale, pe când cealaltă jumătate se încăpăţinează să rămână pe loc.

Ţicăul care fuge

Aici e jalea cea mare, pentrucă bucăţi întregi de teren alunecă la vale cu tot ce se află pe ele.

Fenomenul se observă mai ales în porţiunea ce porneşte de la prăvălia Manolache în sus şi îl poţi studia bine uitându-te la case.

Colo vezi una care s'a strâmbat pe loc, parcă ar fi răsucită de o mână uriaşă; cea de alături a intrat cu acoperişul în pământ ca un struţ care-şi vâră capul în nisip; alta pare retezată cu ferestrăul, atât de perfect s'a despicat în două.

Şi oamenii în faţa duşmanului de desubt, dovedesc cu stoicism marea calitate a românului: răbdarea.

S'a despicat pământul, au pornit casele la vale, a răbufnit apa din toate părţile..

Ei şi?

Nimeni nu s'a mişcat de'a casa lui.

Dacă o odae a pornit spre Calca na sau s'a scoborât spre adâncul pământului, gospodarul s'a îngrămădit în camera de alături care de-abea stă şi ea pe povârniş; dacă a plecat numai un perete, cetăţeanul mută lucrurile mai în fund şi rămâne pe loc.

Chiar în faţă, pe un dâmb, apare o casă cu peretele din faţă lipsă.

Restul a rămas intact şi totul pare un decor de teatru.

Gospodina face mâncare la o sobă în fund. Din când în când huciește un cocoş care cotcodăceşte pe pat în ciuda găinilor de afară.

Privesc scena şi parcă nu-mi vine să cred că ceia ce văd e adevărat şi nu construit din pânză şi vopsele.

Culmea e că, pe sub casă trece o gârlă cu apă limpede, care sare sglobie peste moluzul căzut.

Gospodina aruncă resturi de vinete în apă şi-şi continuă treaba cântând un tangou la modă.

Şi apa îşi continuă nestingherită opera-i nefastă.

Poate că mâine, când voi trece pe aici, restul casei nu va mai fi nici el, iar gospodina va prăji ceapă şi va fredona pe culmea dealului.

I. NEACŞU

Urmează: *Apă, apă şi iar apă. „M-a ferit Dumnezeu". Consolidarea.*

Poliţiştii şi jandarmii

vor efectua razii în fiece noapte la Iaşi

pentru stârpirea furturilor

Furturile se ţin lanţ de o bucată de vreme în oraşul nostru.

Poliţia e îngrijorată de acest fapt şi pentru stârpirea furturilor a hotărât ca echipe speciale să facă în fiece noapte razii prin tot oraşul. Poliţiştii vor fi însoţiţi de jandarmi, cari vor primi instrucţiuni speciale în acest sens.

Drumurile ţării!

Mereu se discută despre îmbunătăţirea drumurilor.

Pe alocuri, s'o fi îmbunătăţit,—unde?..

În această a doua capitală a ţării, Şoseaua Naţională se găseşte într'o stare deplorabilă. Astfel, pe la fosta moara Balaia, sunt gropi în şosea de zeci de ani până la jumătate metru. De necrezut, dar se poate convinge oricine. Cum să mai treacă vehicule pe acolo? Vine iarna şi nu se vede nici un semn de mai bine.

E o greşală ca pe alocuri, pentru 2—3 klm. de şosea să se cheltuiască milioane, iar în altă parte, drumurile să ajungă în aşa hal.

Unul cozonac, iar altul nici-o coajă de pâine?... *Civis.*

Dl. senator N. Gheorghiadi adresează pe această cale tuturor comercianţilor şi industriaşilor de rit mozaic din oraşul şi judeţul Iaşi, cele mai cordiale felicitări cu ocazia sfintelor sărbători de toamnă.

Din când în când

„LUNA MOLDOVEI"

isvor de cunoaştere a specificului moldovean

„Luna Moldovei" constitue pentru întreaga ţară, un fericit prilej de cunoaştere şi documentare asupra trecutului istoric al provinciei noastre cât şi asupra realizărilor de astăzi în domeniul economic.

Faţă de succesul incontestabil pe care l-a înregistrat anul trecut „Luna Iaşilor" d. Osvald Racovitză a făcut un pas înainte, organizând acuma Expoziţia Moldovei întregite.

În parcul dela Copou primăria a construit un impunător pavilion al Moldovei. De fapt această construcţie se compune din trei pavilioane, unite sub acelaş acoperământ simbolizând astfel solidaritatea organică a celor trei surori Moldova, Basarabia şi Bucovina.

„Hanul Ancuţei", „Bolta rece" şi pavilionul agricol vor fi deasemeni foarte atractive.

Expoziţia fructelor, a Mânăstirilor şi a liceului industrial sunt complectate cu noi produse şi noi lucrări care vor interesa ochiul vizitatorului practic.

Nu vor lipsi nici distracţiile la a căror instalare se lucrează de zor.

Publicul din provincie cât şi cel din Iaşi, va avea posibilitatea să viziteze împrejurimile pitoreşti ale Iaşului.

S'a creiat un serviciu special de autobuze pentru acest scop.

În urma măsurilor luate, vizitatorii expoziţiei se bucură de reduceri importante la majoritatea magazinelor din Iaşi cât şi la hoteluri şi restaurante.

În această „lună" vor avea loc şi numeroase festivităţi culturale ca: centenarele Academiei Mihăilene, centenarul Academiei de Arte Frumoase cu care prilej s'a aranjat şi o foarte interesantă expoziţie retrospectivă.

Între 20 Sep. şi 20 Oct. Iaşul va fi îmbrăcat în haina de sărbătoare şi festivităţile se vor ţine lanţ.

Ultimele pregătiri continuă într'un tempo rapid, sub directa supraveghere a iniţiatorului şi animatorului „Lunei Moldovei", d. Osvald Racovitză secondat de d. Pascu Stanciu, d. Jenică Popovici şi d. George Grumăzescu arhitect sub a cărui directivă s'a lucrat întreaga expoziţie. Parcul „Regele Carol II-lea" dela Copou e ca un oraş nou, cu pavilioane moderne în cea mai pitorească regiune a Iaşului". G. BARU

Lumea elegantă poartă stofele
Langer Frères
CALITATE
DESEN
Preţurile cele mai convenabile
Bucureşti
Paris
Londra
Reprezentanţa generală
Iaşi, Str. Ştefan cel Mare No. 11

Slănic-purgativ
e duşmanul constipaţiei

Tratamentul impotenţei

„A biciui organismul, nu înseamnă a-l vindeca", a spus odată marele Charcot şi acest adevăr nu se aplică nicăeri mai bine ca la tratamentul impotenţei. De aceia se recomandă cura cu tabletele Reton care dau persoanei slăbite vigoarea tinereţei.

Efectul Retonului se observă de abia în ziua tratamentului, ceiace dovedeşte că Retonul nu e simplu excitant, ci un medicament care acţionează puternic asupra cauzelor impotenţei.

Acest efect însă se menţine puternic în tot timpul tratamentului şi stărue 8—10 zile după întreruperea acestuia.

Deaceia persoana care vrea să fie în permanenţă în deplină putere a forţelor sale, trebue să facă un tratament cu Reton, care să dureze 21 zile iar după o pauză de nouă zile să reînceapă tratamentul şi aşa mai departe...

Preţul unui tub cu 25 pastile lei 98. De vânzare numai la farmacii şi drogherii.

Din activitatea Blocului pensionarilor

În ultima şedinţă a comitetului de conducere al Blocului pensionarilor, s'a hotărât convocarea unei adunări g-le extraordinare, în care se vor discuta chestiuni de o deosebită importanţă profesională.

S'a intervenit telegrafic la ministerul instrucţiunii, pentru reducerea taxelor şcolare ale copiilor pensionarilor.

S'a hotărât asupra modalităţii procurării lemnelor prin casa pădurilor, în 5 rate lunare, formându-se tablouri la secretariatul Blocului pensionarilor.

S'au aprobat ultimele dispoziţiuni asupra împrumuturilor pensionarilor la Cassa de ajutor.

S'a luat cunoştinţă de rezultatul serbării din seara de 13 Sept. dela Strand, în folosul căminului pensionarilor.

Spre Maglavit

Înştiinţăm că la 27 Septembrie, plecăm cu vagon special la Maglavit. Costul biletului dus şi întors, e 600 lei. Pentru ca să avem numărul de 50 persoane, ne mai trebuesc încă 15.

Cei ce doresc să ia parte la acest pelerinaj spre locul ciobanului sfânt, să se grăbească a veni, să se înscrie la *Preot P. Chirica* Biserica Barnovschi-Iaşi.

O seară de artă evreiască

O seară veselă de artă evreiască, va avea loc în curând, când se va reprezenta vestita operă „Motche Ganev", a marelui scriitor Salom Asch care candidează la premiul Nobel. Această festivitate teatrală va fi o adevărată revelaţie. Pe deoparte strălucirea acestei opere care a fost jucată pe scenele de pretutindeni; iar pe dealtă parte punerea în scenă de către priceputul regisor Ben Zwy care va deţine în acelaş timp şi rolul principal.

Alături de d-sa şi-au dat concursul un grup de tineri şi domnişoare dotaţi cu apreciabile talente artistice.

Dat fiind că această reprezentaţie teatrală este în beneficiul policlinicii soc. „Iubirea de Oameni" care este în curs de construire, publicul binevoitor al Iaşului este rugat a nu refuza plasatorii de bilete.

Informaţii

x Parchetul a dispus a se face autopsia cadavrului femeei Maria Vadancei din Tg. Frumos.

Aceasta, întru cât se bănueşte că moartea nu ar fi naturală.

x Liceul Naţional anunţă că pentru anul şcolar 1936-37 a înfiinţat clasa 5-a extrabugetară.

Înscrierile se primesc zilnic la cancelaria liceului.

x De eri au reînceput să circule autobuzele uzinei de electricitate de la Fundaţie la Palat. Circularea lor fusese suspendată în timpul vacanţei de la Palatul de justiţie.

x „Glicherie Răsputinul Moldovei", senzaţionala broşură redactată de ziaristul Grigore Spiru s'a pus în vânzare în oraşul Piatra Neamţ, unde s'a petrecut regretabilele incidente cu stiliştii. Lucrarea d-lui Spiru cuprinde capitole care demască viaţa „episcopului" stiliştilor petrecută în chefuri şi înşelăciuni. Broşura se găseşte la Piatra-Neamţ la vânzătorii de ziare şi la „Reformatorul"-Leonescu depozit general de ziare.

Doamna Doctor Lucia Borcea cu nețărmurită durere, anunţă rudele şi prietenii, că pentru odihna sufletului scumpului ei soţ

Profesor Ioan Borcea

va avea loc Duminică 20 Septembrie ora 12, parastasul de 40 zile, în Biserica din Com. Racova jud. Bacău.

„LA DOI LEI" vinde cel mai eftin
In vederea sezonului de toamnă, magazinul de încălţăminte „LA DOI LEI" casă de încredere din str. Cuza Vodă 49, cu ocazia lunei Moldovei, a adus un mare transport de încălţăminte p. domni, doamne şi copii, ultimele modele de la fabricile cele mai renumite.—Acordă o mare reducere la toată încălţămintea.

ECONOMIE COLOSALĂ veţi avea cumpărând Lingerie, Ciorăpărie, Tricotaje, Poşete de piele, la Lingeria
„CANAR" str. Cuza Vodă 67
(sub Camera de Comerţ)

Informaţii

x Elevii respinşi la examenul de admitere dela liceele teoretice ale statului pot da examen la Liceul comercial „M. Kogălniceanu" Iaşi.

x *Dr. M. Segal*—medic de spital — specializat la Berlin, consultă şi operează boli de nas, gât şi urechi în strada Ştefan cel Mare 68 (casele Daniel) între 3—7 p. m. Telefon 560.

x *Dr. Adrian Ştefănescu* întorcându-se în localitate şi-a reluat consultaţiile pentru boale interne şi nervoase în str. I. G. Duca 16, orele 4—6 p. m.

x *D-rul Panaite Zosin* dă consultaţiuni (nervoase şi interne) în str. Armeană 15, *de la 2 la 4 d. a.*

x CREMA CAMPHORATĂ contra petelor şi pistruilor. După o scurtă întrebuinţare face să dispară orice pete şi puncte de pe faţă redând culoarea naturală a pielei. Preparat de Farmacia Werner-Iaşi 22

Purgativul cel mai bun?
Pilulele de Slănic!

Al constipaţiei inamic
E pilula de Slănic.

DURERI DE CAP
ORICÂT DE APĂSĂTOARE, ORICÂT DE GRELE
COMBATE SIGUR NUMAI
NOVAL
NU ATACĂ INIMA, NU IRITĂ RINICHII
Cereţi la farmacii cutii originale.

ULTIMA ORĂ

Criza din partidul țărănist

Se va oferi d-lui Maniu șefia partidului

sau va fi somat să înceteze acțiunea personală

Atitud nea grupului Costăchescu

București 17 — In cercurile național-țărăniste se fac pregătiri febrile în vederea ședinței comitetului executiv dela 24 Septembrie.

Un fruntaș național-țărănist a destăinuit că la comitetul executiv, d. Iuliu Maniu va fi pus în fața unei alternative categorice.

I se va cere să primească șefia partidului, sau să înceteze orice acțiune separată.

Comitetul executiv va cerceta apoi unele probleme de mare importanță pentru viața politică.

In eventualitatea că partidul național-țărănesc ar căpăta o orientare manistă, se afirmă că d-nii prof. N. Costăchescu, Virgil Potârcă, Armand Călinescu, Gică Măcărescu, etc. vor examina noua situație și vor aviza la atitudinea ce urmează a o lua.

Vizita Ministrului de interne la d. Mareșal Averescu

București 17.—Dl. D. Iuca ministru de interne a vizitat eri pe d. Mareșal Averescu îndată după întoarcerea în Capitală a șefului Partidului Poporului.

D. Iuca a arătat că guvernul înțelege să fasă apel la șefii de partide, în vederea menținerei ordinei și liniștei în țară.

D. Mareșal Averescu a răspuns că a avut totdeauna grijă să menție neștirbit prestigiul autorității, prestigiu pe care-l socoate astăzi mai necesar ca oricând.

D. Iuca a căutat apoi să viziteze pe d-nii Mihalache și Goga, dar a aflat că d-lor lipsesc din Capitală.

D-l Gheorghe Brătianu a vizitat pe mareșalul Averescu

D. George Brătianu a făcut eri după amiază o lungă vizită d-lui Mareșal Averescu.

Astăzi dimineață d. Brătianu a plecat în Italia însoțit de d-nii Atta Constantinescu deputat de Bacău și M. Sturza deputat de Romanați.

D. Titulescu grav bolnav

Ieri i s'a făcut o transfuzie de sânge

M. S. Regele s'a interesat de starea pacientului

București 17. — Ziarele apărute astăzi dimineață în Capitală, anunță din St. Moritz că starea sănătății d-lui Titulescu a devenit îngrijorătoare.

D. TITULESCU

Alaltăeri i s'a făcut o transfuzie de sânge, după care s'a constatat o oarecare ameliorare.

M. S. Regele s'a interesat ieri, prin aghiotanți, de starea sănătății fostului ministru de externe.

D. Dinu Cesianu, ministrul României la Paris, a sosit ieri la St. Moritz.

Se vorbește de necesitatea unui nou consult medical, sub conducerea cunoscutului profesor parisian Landovscki, — și de un tratament eroic.

Cu toată starea serioasă a d-lui Titulescu, medicii păstrează optimism.

Fostul ministru de externe suferă de mai multă vreme de malarie.

Solemnitatea deschiderii anului școlar

la Liceul Ortodox de fete

Eri a avut loc cu deosebită solemnitate, deschiderea anului școlar la liceul ortodox de fete de sub conducerea distinsei prof. dna Elvira Balmuș. In Capela liceului, preoții Petrovanu, Donose și Solomei au oficiat serviciul divin, comemorându-și amintirea eroilor căzuți în războiul cel Mare. Preotul Donose a ținut o inimoasă cuvântare ocazională.

Apoi toată asistența, părinți și profesori s'a coborât în sala festivă unde a avut loc o mică serbare, executându-se coruri sub conducerea d-lui prof. Popovici, jocuri sub conducerea dnei Marieta Dumitriu și recitări de către elevele Patriciu, Ghiulea și Zamfirescu.

Apoi d-na directoare Elvira Balmuș a prezentat situația anului școlar 1935-1936 despre care ne vom ocupa în numărul viitor.

Consfătuire

în vederea alegerilor pentru Camerile de Muncă

La București are loc azi o nouă consfătuire a președinților Camerilor de muncă.

Va continua discuția cu privire la invitația formulată de ministrul muncii, de a se prezinta o unică listă la apropiatele alegeri pentru Camera de muncă și a se scoate politica din instituție.

Până acum, propunerea ministrului a rămas un deziderat.

Se crede totuși că se va putea ajunge la o înțelegere.

DAN

După un chef oricât de mic
Luați pilule de Slănic

CELE MAI MARI RABATURI

— ȘI —

CELE MAI FRUMOASE CADOURI

oferă cumpărătorilor

SOCEC

Librăria eftinătății

O fabrică din Tighina

distrusă din neglijența unui paznic

Un incendiu cu pagube de 2 milioane lei

Tighina 17.— Un violent incendiu a isbucnit aseară la fabrica Laschin din str. Viilor.

Un păzitor a aruncat o țigară aprinsă lângă un butoi cu benzină. S'a produs o explozie și în câteva clipe focul s'a întins cu o iuțeală vertiginoasă. La ora 4 dimineața, fabrica și două clădiri învecinate erau o mare de flăcări.

Câțiva pompieri s'au ales cu leziuni.

Au ars complect fabrica Laschin și două case.

Pagubele se cifrează la două milioane lei.

Se fac cercetări.

Un copil răpit din Iași

a fost găsit în comuna Covasna

Legiunea de jandarmi a fost înștiințată de postul Costuleni că în comuna Covasna-Iași, a fost descoperit copilașul Eugen Hucăl în etate de 9 ani, din Iași str. Uzinei 46.

Acesta dispăruse acum câteva săptămâni, în timp ce se ducea la școala primară „Gheorghe Asachi".

S'a stabilit că bietul copilaș a fost răpit de locuitorul Alecu Ceaușu din Covasna, care l-a dus la el acasă.

Șeful postului Costuleni, mind circulara cu semnalmentele copilului, a descoperit pe răpitor.

Acesta a fost imediat arestat, iar la cercetări a recunoscut faptele. S'au dresat acte de dare în judecată pentru răpire de minori.

După terminarea cercetărilor, va fi trimis la Iași.

VIF.

La bătături — oricât de vechi, de adânci, de dureroase, numai „Coricol".
Depozit: Farmacia Poliak
Str. Ștefan cel Mare. Telefon 239

x Tusa și Răgușeala în Bronchitele gripale dispar repede cu *Pastilele de Eucalipt Benzomentolate Dr. Ratianu* aprobate de Consiliul Sanitar Superior. Indicate în toate afecțiunile pulmonare, laringite, astmă, desinfectează plămânii, ușurează respirația. Depozit Farmacia Dr. Ratianu, Iași, Vodă 48.

Sărbătorirea d-lui Victor Munteanu

Un comitet format din foștii absolvenți, ai școalei „C. NEGRI" unde dl. *Victor Munteanu* a fost 35 de ani profesor și director, a luat inițiativa sărbătorirei distinsului pedagog, în cadrul „Lunei Moldovei".

Se vor întâlni în ziua de *Duminică 4 Octombrie* când a fost hotărâtă sărbătorirea, zeci de promoții, pentru ca atât oamenii cu tâmplele înălbite, cât și cei eșiți de câțiva ani de pe băncile școalei, să omagieze rodnica activitate a unui dascăl prețuit; a unui îndrumător de suflete.

Toți cei care n'au primit invitații și vor să ia parte, sunt rugați a și trimite adeziunea pe adresa d-lui Director Obreja, școala „C. Negri" str. Eternității.

Grav accident de automobil

Un pictor ucis; și doi intelectuali răniți

București 17.—Un grav accident de automobil s'a întâmplat eri pe șoseaua Târgoviște-București.

O mașină condusă de căpitanul Pobran a dat peste o căruță, sfărâmând-o.

Mașina s'a răsturnat și ea, provocând moartea pictorului Mihăiescu, rănind grav pe doctorul Pobran și pe d. Lucian Nițescu care se aflau în mașină.

Știri polițienești

Pățania unei doamne din Iași

Soțul o aruncă din trăsură și dispare

O nostimă reclamație se află în cercetarea poliției. D-na Elena Heilman din str. Sf. Constantin 15, se plânge că noaptea trecută, pe când se afla într'o trăsură cu soțul ei legitim d. Rudolf Heilman, acesta ar fi aruncat-o la un moment dat din birjă și a dispărut.

In cădere reclamanta s'a ales cu leziuni.

Din cercetări reiese că birja în chestiune ar purta No. 39.

UN MEDIC JEFUIT.— D. dr. Crăciun, medic la Casa de asigurări sociale, a reclamat poliției că în timp ce lipsea de acasă, s'a comis un furt la locuința d-sale. S'au sustras diverse obiecte de valoare. E bănuită serva Elena Bucataru.

— La poliție este cercetată tânăra Domnica Andrieșanu din str. Socola 24, care a comis un furt la d. Fișel Ghelber din str. Socola 34.

AGRESIUNE.—D-na Iosefina Cujbă din str. Lipovană 17, a reclamat că numitul Schircă Dionisie din str. Sf. Andrei, ar fi pătruns cu forța în casa ei și a maltratat-o fără nici un motiv.

DIVERSE.—Un sergent de pe str. Sărărie a încercat să aresteze pe pungașul Bobârnac care se pregătea să comită un furt. Acesta a luat-o la fugă. El a fost urmărit cu focuri de revolver, dar nu a putut fi prins. REP.

x MOARTE SUBITĂ.—Cunoscutul proprietar Fall din str. Lăpușneanu, mergând aseară pe str. Arcu, a căzut în nesimțire, încetând din viață.

Defunctul era în etate de 70 ani.

x D. Const. Turtureanu avocat din Iași a făcut opoziție la ministerul justiție, contra cererei d-lui Francisc Herțog din gara Grigore Ghica-Vodă de a-și schimba numele în Francisc Turtureanu. Ministerul a trimis opoziția spre judecare la Curtea de apel Iași.

x Joi și Vineri, fiind sărbătoarea mosaică de anul nou, prăvăliile comercianților evrei, vor fi închise ambele zile.

x DECESE ILUSTRE.—La Viena și Praga au încetat din viață trei personalități politice, deopotrivă de cunoscute în Europa.

Intr'un sanatoriu din Viena a murit Zaimis, fost președinte al republicei elene, și Karl Buresch, fost cancelar și ministru de externe al Austriei; la Praga a decedat Svetosvar Pribicevici, fost prim-ministru al Jugoslaviei.

De închiriat

1) Intreg localul din etajul I ocupat de Camera de Muncă Iași Piața Unirei 2 pentru birouri în total sau în parte.

2) Intreg etajul II din Hotel Traian în total sau în parte.

3) Mai multe apartamente în Iași str. Alexandri 5 pentru locuință.

4) Mai multe apartamente mici în Iași str. Arcu 17 etaj III. Informații strada Alexandri No. 3.

x D-na Natalia Alexandrescu-Dafin roagă pe această cale rudele, prietenii și cunoscuții, să binevoiască a asista la parastasul de 40 zile a regretatului av. I. Alexandrescu-Dafin, Duminică 20 Septembrie ora 11 dimineață, la cimitirul „Eternitatea".

Din Copou până'n Ciric
Dela mare până la mic
Iau pilule de Slănic.

Funcționarii dela C. F. R. P. T. T. și C. A. M.

din întreaga Moldova și Basarabia pot cumpăra

Cărți și rechizite școlare
pentru copii

plătibile în 8 rate lunare,
fără aconto și fără polițe

A SE ADRESA LA

SOCEC

La Madrid se va instala un guvern muncitoresc ?

Paris 17 — Ziarul londonez „Daily Mail" afirmă că este vorba ca guvernul din Madrid de sub șefia d-lui Largo Caballero să se retragă curând, pentru a face loc unui minister compus exclusiv din reprezentanții sindicatelor muncitorești.

Din St. Jean de Luz, se anunță că 400 de soldați din garnizoana guvernamentală din Bilbao s'au răsculat, vrând să treacă de partea rebelilor.

Răscoala a fost însă reprimată. Un număr de 68 ofițeri și soldați au fost condamnați la moarte și executați.

O dramă în gara Chișinău

Un caz impresionat s'a petrecut la Chișinău.

D-na Maria Drăgușanu din buna societate, își aștepta soțul în gară. La un moment dat ea a fost cuprinsă de un acces de nervi și s'a aruncat înaintea unui tren.

Mecanicul a observat-o însă și a oprit garnitura la timp.

D-na Drăgușanu, s'a ales cu ușoare leziuni. Intrucât însă era deprimată, a fost transportată la spital.

ORA 12

Starea d-lui Titulescu se menține gravă

București 17 — D-l Gh. Tătărescu s'a interesat telefonic la Cap-Martin de starea d-lui Titulescu. Deasemeni și mareșalatul Palatului.

S'a comunicat că starea d-lui Titulescu se menține gravă.

Alt zvon în chestia succesiunii la guvern

București 17.—In cercurile politice circulă un nou zvon în legătură cu problema succesiunei.

Se afirmă anume, că succesiunea va reveni unui guvern prezidat de d. Gr. Iunian, care va fi sprijinit de o aripă a partidului naț.-țărănesc formată din acei nemulțumiți de atitudinea conducerei actuale.

*

București 17.— Dl. I. Mihalache a sosit azi dimineață în capitală.

In cursul după amiezii, d-sa va avea o consfătuire cu d-nii V. Madgearu, Ghelmegeanu și Armand Călinescu.

La sosirea d-lui dr. Lupu în țară se va convoca delegația permanentă a partidului.

Eroul necunoscut sub arcul de triumf

București 17.—Guvernul a hotărât să mute mormântul Eroului Necunoscut, sub Arcul de Triumf la Șosea, așa cum e la Paris sau alte capitale.

Această lucrare va fi gata până în Octombrie, când vor avea loc mari serbări.

Petrache Lupu în regiunile stiliste

Piatra-Neamț 17.—Petrache Lupu care se află în localitate, a fost invitat să predice în diferite centre stiliste din județele Neamț, Baia, Bacău și Vaslui.

*

Fălticeni 17.— In com. Boroaia s'a produs o nouă tulburare provocată de 200 stiliști.

S'au operat câteva arestări.

Stofe pentru costume, pardesie și demiuri
ultimile noutăți
au sosit la

EDUARD

Duminică 20 Septemb.
la PHOENIX
MARTHA EGGERTH
Ida Wust
Leo Slezak
Wolfgang Liebmeiner
ANNA STEN
Garry Cooper
Un șirag de vedete la un singur spectacol

SE INCHIRIAZĂ de la 1 Octombrie 1936 local de cârciumă, vad vechiu și bun, cu toate accesoriile necesare, cameră de consumație mare, pivniță, subsol, grădină de vară 3000 m.² și ogradă. A se adresa în Șos. Păcurari No. 54 I si.

V'ați stricat stomacul?
Luați pilule de Slănic

S'a peintors din București a-l
M. A. GOLDȘTEIN
Proprietarul magazinului
„TRIUMF"
asortându-se cu STOFE pentru costume, pardesie și demiuri. Trenchcoaturi și fulgarine.
Raion pentru confecționat mantouri și haine de damă.

ANUL XXXII No. 8836

ABONAMENTE

Lei 350 . . . . pe un an
» 180 . . . . » 6 luni
» 90 . . . . » 3 »
» 1000 . . . . Instituții publice

ATELIERELE TIPOGRAFICE
IAȘI. — STR. LĂPUȘNEANU 37

Telefoane { Redacția 391 / Administrația 394 / Serviciul de noapte 367

1 LEU

OPINIA

Ziar popular cotidian

SAMBATA 19 SEPTEMBRIE 1936

Premii Gratuite SERIA 67-a
BON No. 42
LA NEVRALGII

ALI

Nevoia unei clarificări

în partidul nat-țărănesc

— „Național-țărăniștii pretind că s'au îndreptat, dar nu-i adevărat" ...și-a dat recent părerea d. Iunian.

Asistăm într'adevăr, de trei ani de zile, la certuri și dezbinări îngrijorătoare în sânul acestui partid.

De când cu remanierea actualului guvern, conducătorii țărăniști au făcut, ce e drept, sforțări apreciabile pentru restabilirea armoniei în partid.

S'a crezut la un moment dat că s'a sfârșit cu intrigile la național-țărăniști, că fruntașii partidului au renunțat la joaca stearpă cu „tacticele".

Când colo, aflăm că e vorba să se producă în partid o nouă sciziune. Unii membrii fiind contra d-lui Maniu, intenționează o colaborare cu partidele de centru, pe baza unui program minimal de guvernare, bazat totuși pe doctrina național-țărănistă!

Pe de o parte, ar trebui să ne pară bine: unde se produce o sciziune, acolo e de așteptat și o clarificare, — tocmai ceia ce-i necesar în împrejurările de astăzi. Trebue să se cunoască precis atitudinea fiecăruia dintre conducători, și să se fixeze fiecăruia locul potrivit.

Până'n prezent, național-țărăniștii, sub șefia d-lui Mihalache, au cultivat echivocurile, dăunătoare atât intereselor partidului cât și intereselor țării. E timpul ca echivocul să ia sfârșit.

In caz contrar — vom conchide că șansele național țărăniștilor de a fi chemați la putere, continuă a fie egale cu zero.

I. L. BASARABEANU

Reizbucnirea grevelor în Franța

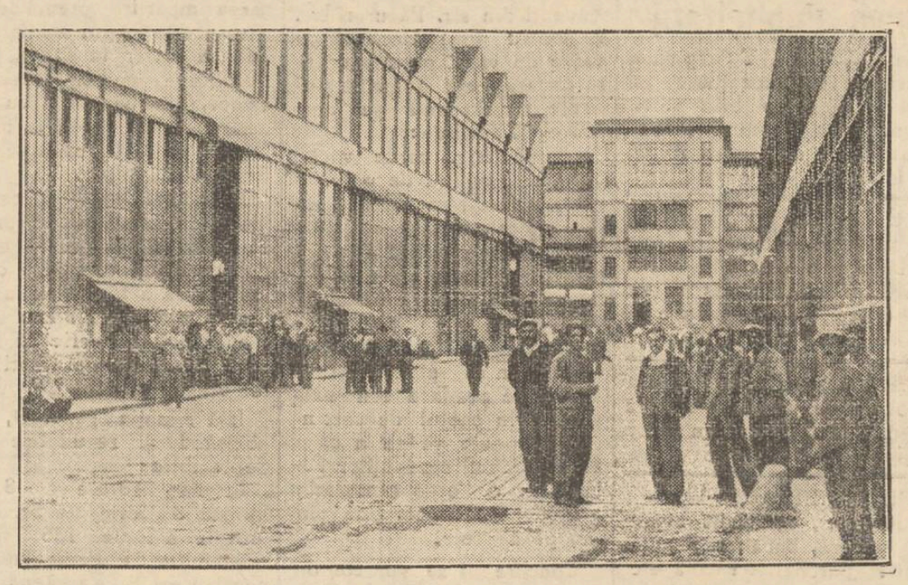

De cîteva zile, au reizbucnit în Franța grevele muncitorești. Unele cu caracter politic,— muncitorii cerînd ca guvernul democratic dela Paris să vie în ajutorul republicanilor din Spania. Însă majoritatea grevelor au caracter economic, lucrătorii cerând sporuri de salar și diferite avantaje. Prin intervenția miniștrilor socialiști, unele greve sînt aplanate ; dar altele izbucnesc mereu. Și odată cu izbucnirea grevei, lucrătorii se baricadează în uzine și ateliere.

In cliseu, mare uzină Farman de lîngă Paris, ocupată de muncitori greviști.

Din toată lumea

Agitația stilistă

Mișcarea stilistă s'a intins și a devenit agresivă.

Ani de zile nu s'a făcut mai nimic pentru evitarea acestei rătăciri religioase. Ba chiar s'a amestecat politicianismul, încurajând pe stiliști, din motive electorale.

Trebue numaidecât o îndreptare.

In primul loc, să fie îndepărtată politica din orce chestiune religioasă.

In al doilea rând, să se facă o propagandă serioasă, de la om la om. Țaranul nostru înțelege îndată, dacă e luat cu blandețe și i se vorbește lămurit. Rolul acesta revine clerului. Cu bună-voință și răbdare, în câteva luni de zile, stilismul ar ceda tot terenul.

Așteptăm clerul la lucru.

Epidemie ciudată !

In micul oraș Morrison din Illinois (Statele-Unite) a izbucnit o curioasă epidemie. O doamnă care veghia la căpătâiul copilului ei bolnav, fu subit cuprinsă de un acces de... cascat!

Deatunci, biata femeie nu se mai poate reține și cască într'una.

Partea curioasă însă e că medicul curant și cele două infirmiere care o îngrijeau, au fost contaminate de aceiaș bizară maladie...

După câte-va zile, epidemia cascatului s'a întins cu repeziciune uimitoare —și astăzi toți locuitorii orășelului nu fac altceva, decât să caște! „.

Cei mai mari savanți americani au sosit la fața locului, spre a studia această curioasă boală.

Numai să nu fie și ei cuprinși de boala cascatului!„.

După 20 de ani !..

La Budapesta (Ungaria) s'a judecat zilele trecute un proces ce iese din cadrul obișnuit al întâmplărilor.

Andrei Bereny luptase acum 20 de ani pe frontul rusesc, unde fu luat prizonier. A fost trimis apoi în Siberia. După 20 de ani de captivitate, Andrei Bereny s'a reintors în satul natal, la părinții săi. Aceștia s'au uitat lung la el și... n'a vrut să-l recunoască !..

Feciorul a căutat prin fel și chip să le dovedească că el este Andrei, copilul lor. Dar părinții susțineau că fiul lor a murit pe front acum două decenii!

Când a văzut omul că nu-i chip să lămurească cum stă cazul, s'a adresat autorităților judecătorești.

Lucrurile s'au lămurit imediat: Părinții lui Andrei nu voiau să-și recunoască feciorul, pentrucă depe urma „morții" acestuia, încasau pensie dela Stat!

Caracterizarea râsului

Intr'o revistă de specialitate găsim un interesant studiu asupra râsului. Iată analiza psihologică a cătorva tipuri de râsete:

Râsul aspru dovedește superioritate; iar râsul scurt, un spirit economic.

Râsul liniștit: deasemenea semn de superioritate. E deobicei râsul preferat al diplomaților; cere o sforțare apreciabilă ca să păstreze trăsăturile obrazului în echilibru.

Râsul nervos : semn de inferioritate, de timiditate.

Râsul isteric: complex de inferioritate patologică, sau rezultatul unui soc nervos.

Orașul liliputanilor

La Chicago (America) a încetat din viață liliputanul Mike, unicul milionar pitic din lume.

Mike strânsese o avere respectabilă cât timp trăise. După moartea lui, s'a găsit un testament în care milionarul liliputan roagă ca toată averea rămasă să fie destinată pentru întemeerea unui oraș de pitici lângă Chicago.

Testamentul prevede să se construiască o sută de case, amenajate așa fel, încât piticii să se poată mișca în ele fără a găsi clanțe prea înalte și alte asemenea instalații inaccesibile staturii lor; iar lucrările de construcție ale acestui oraș, să fie conduse de un arhitect liliputan.

Cetiți în pag. IV-a
ULTIMA ORA

Instituții ieșene

Biserica Sf. Haralambie

și Aleneul „Prof. Dr. C-tin Angelescu"

de DR. EM. VERSA

Coborând pe „Sărărie" în spre stânga se deschide strada —ori mai bine, străduța „Sf. Haralambie". Cam pe la mijlocul ei, și tot pe stânga, apare pe neașteptate frumoasa biserică „Sf. Haralambie".

Albă, curată, cu lemnul ușei și al ferestrelor văpsit în culoare cenușie, cu intrarea în stradă, largă și primitoare, cu grădinițe de flori — în dreapta și stânga — biserica, una din cele mai mari din Iași, de la prima înfățișare desfătează ochiul.

Biserica „Sf. Haralambie" are o vechime de peste un veac și zidirea ei are o legendă — una reală petrecută în vremea aceia.

Pe la 1798 — 99, C. Ipsilante, înscăunat de Turci Domn al Moldovei, — odată cu venirea și așezarea lui la Iași a adus cu dânsul o ceată întreagă de greci, pe care i-a rânduit în slujbele curții.

Intre aceștia se aflau și doi frați Leondari. Celui mai în vârstă i s'a dat slujba de conducător al serviciului armamentului, cu titlul de „Tufegi-Başa", având grija tunurilor, a puștilor, a prafului de pușcă și a cartușelor, — slujbă destul de însemnată pe atunci. Celui mai mic i s'a dat starostia, adică șef al perceptorilor din jud. Neamț. Acesta din urmă s'a pus pe jaf și repede a trecut la schingiuri și uciderl.

Destituit pentru aceste fapte, se apucă de haiducie, adică de prădăciuni și de crime. Atunci Ipsylante cere fratelui său să caute să aducă la Iași pe bandit, viu sau mort.

Leonardi vrăsticul, însoțit de potera trebuitoare, pleacă în jud. Neamț, află pe fratele lui și acesta nevoind a se preda, este ucis, iar capul lui este adus la Curte. Insă acest Leondari, prins de remușcări, nu mai poate sluji. Și se retrage.

Ipsilante, drept mulțumire îi dă loc mare de casă în Mahalaua Muntenimei și două moșii în Moldova.

Retras, bolnav, veșnic chinuit de gândul că și-a ucis fratele el zidește în 1804 biserica Sf. Haralambie, pe locul ce-i aparținea în „Muntenime" pentru izbăvirea sufletului (zice el în actul lăsat fiului său).

Bătrânul Leondari n'a avut vreme să zidească și clopotnița—și nici urmașii lui n'au făcut-o, deși două generații din ei s'au îngrijit de biserică.

Biserica „S. Haralambie" a fost în mai multe rânduri reparată și pictată.

Ultima oară sub primariatul lui N. Gane, de către vestitul și talentatul pictor călugărul Damian.

In decurs de aproape cincizeci de ani, frumoasa pictură a fost complect acoperită de fumul lumânărilor.

Vrednicul paroh al bisericei părintele Gh. Niculea, și-a pus în gând să dea altă înfățișare lăcașului în care slujește. Incă din 1927 Sf-sa

Preot G. NICULEA

s'a pus pe muncă. Reparația zidăriei, spălarea picturei în interior, și clădirea unei clopotnițe în raport cu mărimea și frumusețea bisericei. Toți miniștrii de culte din acești din urmă 9 ani, l'au ajutat și cu multă osteneală și curată dragoste creștinească pentru cele sfinte, părintele Niculea a reușit să ucidă la îndeplinire renovarea bisericei și zidirea clopotniței. Le-am vizitat amănunțit și mărturisesc că opera e măreață și demnă de relevat.

Pictura din interior este minunată, toată în stil bizantin cu un colorit și un desemn ce încântă privirea.

Spălarea acestei picturi s'a făcut cu toată grija și priceperea.

O lucrare grea și însemnată a fost închiderea turnurilor la interior cu sticlă groasă, împiedecând astfel curenții de aer rece.

Tot prin străduința părintelui Niculea s'a clădit— în spatele clopotniței o sală măreață—un ateneu, având 300 fotolii de lemn lustruit, o scenă spațioasă cu ecran, instalație de lumină cu projusiune răspândită birou de conducere, locuință pentru intendent, — totul vopsit în alb. Ateneul „Sf. Haralambie" este o operă artistică și minunat înghebată.

Continuarea în pagina 2-a

Note

Expoziții și premii pentru câini

„Chelului tichie de mărgăritar îi lipsește".

Așteptam într'o zi pe cineva, la un colț de stradă. Lângă mine s'a oprit un domn respectabil, cu păr alb și cu un căței mai alb decât părul stăpânului. Câinele,— gătit în cordele, ca o mandolină de frizer—era priponit de stăpân cu ajutorul unei curelușe.

Până aici, nimic deosebit. Mi-am zis :

— Probabil că e un pensionar care n'are ce face. In loc să-și omoare timpul scriind versuri patriotice sau articole zoologice, se ocupă de câini.

La colț însă, animalul a zărit ceva suspect lângă stilp și s'a încăpățânat să rămână pe loc.

Stăpânul i-a respectat dorința și amândoi s'au oprit în mijlocul drumului.

L-am privit pe acel domn cum a stat nemișcat în stradă peste o jumătate de oră, perturbând circulația și certându-se cu trecătorii cari tulburau liniștea lui „Muky", sau cum o fi chemat-o pe javră.

In fine, domnul Muky a binevoit să-și facă obiceiul câinesc pe zăplaz, în admirația stăpânului care era în al nouălea cer.

La sfârșit, domnul respectabil a scos batista de sale din buzunar, s'a aplecat și a șters petele ude de pe scumpa blană a coteiului; apoi s'a căutat în alt buzunar și ca recompensă a dat „odorului" o bucățică de zahăr.

Toate acestea, cu un ritual anumit, de parcă ar fi hrănit crocodilii sfinți ai lui Osiris, sau ar fi șters abdomenul lui Budha,

Poate că scena nu m'ar fi iritat într'atât, dacă în acel moment nu s'ar fi apropiat de elegantul domn, un copil plăpând și golaș cerând un leu, poate pentru o mamă bolnavă.

Vădit indispus, domnul și-a ascuns zâmbetul în acreala unei supărări grozave.

— „Pleacă de aici. Muky nu te apropia micule. Vrei să te umpli de scabie ? !"

Și feridu-și grijuliu javra, porni repede privind speriat în urmă, la epava mugurelui de om, pentru suferința căruia sufletul lui nu simțise nimic.

*

Citesc prin gazete că se organizează expoziții de câini, cu medalii, premii și cupe.

Nu spune nimeni să nu se încurajeze și să nu se cultive rasele de animale.

Dar se cuvine, credem, ca înaintea javrelor sau a papagalilor, să stee rasa omenească și cu banii expozițiilor inutile, inventate de bogătași puhavi de trai-bun și plictiseală, — să ajute pe zecile de copii ce se hrănesc cu coji de cartofi din hârdăul străzii și dorm pe caldarâm.

Domnilor bogătași, un copil e mai puțin pretențios decât o javră de lux și ajutorarea lui aduce înzecit mai mult folos țării și umanității în general.

In această direcție ar fi în adevăr nevoe de expoziții cu premii, diplome și distincții,

AUREL LEON

Dollu grec

ALEX. ZAIMIS fost președinte al Greciei, a încetat din viață într'o clinică din Viena, în vrâstă de 81 ani.

Ilustru barbat de stat, Zaimis a condus republica grecească până acum un an, când s'a retras de bună voe, cedând locul actualului rege George II.

Participanții la conferința din Bruxelles

Nici o preocupare politică, ci numai grija pentru pace

In cele cari urmează, d. *Emil Serghie* continuă să ne facă importante destăinuiri despre lucrările Congresului pentru pace ținut la Bruxelles.

Marii bărbați de stat au vorbit

—„A propos, — continuă d. Serghie. Se cade să insist. La Bruxelles au participat muncitori, țărani, intelectuali reprezintând ca opinii toate culorile depe discul simbolic ce însumă adevărul uman. Tot în cuvântul inaugural, a spus-o Robert Cecil:

—„Se află printre noi conservatori, liberali, radicali, catolici, socialiști și comuniști. Ei nu vor recomanda însă cutare sau cutare idee politică specială, ci vor preconiza numai pacea. Nici o idee politică, nici o concepție de stat, nici o doctrină socială, nu vor fi predominante în discuție. Singură, voința de pace și organizarea ei".

Iar dl. Herriot,— pescuitorilor în ape tulburi gata să denatureze totul, le-a răspuns, în meditația profundă și patetică dela deschiderea congresului:

— „Reuniunea noastră n'are nimic obscur, nici echivoc.

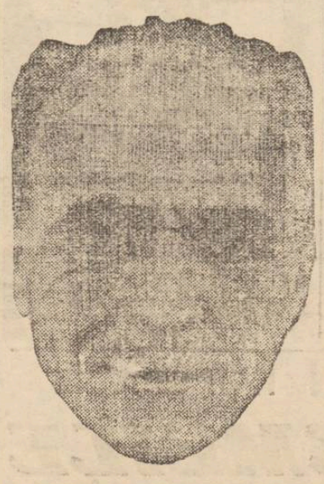

LORDUL ROBERT CECIL

Am venit să afirmăm aici că avem oroare de violență, de toate violențele, că reprobăm războiul, toate războaiele, războaiele exterioare, civile, războaiele religioase. Suntem aici pe deasupra și înafara conflictelor politice.

Clar și precis. Mișcarea R. U. P. patronată de oameni cari vin dela poli diferiți și opuși — Robert Cecil și Pierre Cot — a întrunit laolaltă necredincioși și credincioși ca lordul Dickinson, președinte al alianței universale prin biserică, episcopi de Dijon și Clermond Ferrand, 12 episcopi belgieni, protestanți și preoți de-ai lor, marile organizații sindicale muncitorești, asociații corporatiste, asociații de-ale foștilor combatanți, numeroși kolhozieni, scriitori din Pen-clubul Belgiei, asociații femeniste din Danemarca, Suedia, Norvegia, Egipt, Turcia, Australia, reprezentanți ai Palestinei, în dulce frățietate cu delegați arabi, delegați ai Spaniei legale, japonezi, indieni, mexicani, brazilieni etc.

Varietatea de opinii politice, concepții sociale și credințe filozofice a participanților din această mare mișcare pentru pace, e nevoie să fie scoasă în evidență, pentru uzul celora ce spumegând de „naționalism", au identificat în R. U. P. „mâna Moscovei", apostrofând la noi în țară participarea d-lui Dr. Lupu la această inițiativă, cu acuzația de „comunism". Că se tot vorbește de „mâna Moscovei" în ce privește această mișcare în favoarea păcii, cu toată participarea *dela început* a atâtor personalități eminente profesând opiniile cele mai diverse, nu-i de mirare în zilele noastre când toate ideile cu bază populară și democratică sunt sistematic deformate de cei activi, pe față sau clandestin, în favoarea dictaturii".

(Continuarea în pag. 2-a

Liceul de fete al profesorilor asociaţi
„M. KOGALNICEANU"
Iaşi Str. Căpitan Păun No. 6
Şcoală cu drept de publicitate
Inscrierile se fac în fiecare zi dela 9-12 şi 4-6
Anul acesta funcţionează şi clasa VII-a cu ambele secţii—literară şi ştiinţifică.
Examenul de admitere în cl. V-a la 12 Septemb.
Pentru cl. IV-a taxele mult reduse.
Se mai pot inscrie în cl. I-a elevele care au dat examenul de admitere la şcolile statului şi nu au avut locuri.
Taxe. moderate. Se pot plăti în rate lunare.

ilgo I. GOLDŞTEIN
Str. Lăpuşneanu 32
Permanent asortat în stofe din cele mai noi ţesături şi culori p. pardesie, demiuri, paltoane, costume. Raion special cu p rdesie, trench-coatur, ţulgarine.
Toate cu preţurile cele mai convenabile
— — — Atelier special de croitorie — — —

— Domnule hamal vad că nai nici o treabă - şi pari a fi foarte drăguţ.....
— La dispoziţie coniţă, ce păcat că pleacă trenul peste trei minute.....
— Ie vorba numai de un comision: adu-mi repede două cutii Testa de la farmacia din faţa gării, sufăr de nevralgii teribile, of ce mai curente în vagoane, nu mai e de trăit.

— La cumpărarea covoarelor orientale —
de orice mărime, adresaţi-vă direct primei surse
TEBRIZ
EXPOZIŢIE PERMANENTA
Strada Lascar Catargi No. 43
Cumpărând la prima sursă realizaţi 50 la sută reducere faţă de ambulanţi. Rugăm a ne vizita spre convingere

Purgativul cel mai bun? Pilulele de Slănic

Romănia
Corpul Portărelor Tribunalului Iaşi
PUBLICAŢIE DE VÂNZARE No. 100
Anul 1936, luna Sept. ziua 9
Se publică spre cunoştinţa generală că, conf. adresei Jud. Ocol I Urban Iaşi No. 26930 din 25 Octombrie 1935 se va vinde prin licitaţie publică, în ziua de 26 Sept. 1936, ora 10 dimineaţă averea mobilă sechestrată cu procesul verbal No. 1120 din 3 | 10 | 935, dela debitorul Iacob Feingold din Iaşi, str. I. C. Brătianu 160—162 la pretenţia Băncii Moldova S. A, Iaşi, avere compusă din: Una presă de făcut obloane, un cântar zecimal de lemn, două bormaschine montate, un bormaschin montat, trei cântare zecimale, una greutate de 50 kg., trei minghine mari, un ilău mare 158 kgr., un gramofon, una maşină de cusut marca „Singher" ser'a 12958, una şifonieră culoare sable cu 2 uşi din care câte o uşă cu oglindă şi sertar jos, una mesuţă rotundă, două scaune de lemn curbat, una toaletă cu trei oglinzi iar jos cu trei saltare şi 2 uşi, un ceas pendul de perete; două paturi de lemn culoare sable, una masă pentru sufragerie, un bufet format din două părţi suprapuse, sus şi jos cu uşi.
Vânzarea se va face în Iaşi str. I. C. Brătianu 160—162, domiciliul debitorului, pe bani gata şi în asistenţa comisarului respectiv.
p. Şef Portărel, Gh. Sava
Secretar, C. Dascăl

DURERI DE CAP
ORICÂT DE APĂSĂTOARE.
ORICÂT DE GRELE
COMBATE SIGUR NUMAI
NOVAL
NU ATACĂ INIMA, NU IRITĂ RINICHII
Cereti la farmacii cutii originale.

De închiriat
1) Intreg locaiul din etajul I ocupat de Camera de Muncă Iaşi Piaţa Unirei 2 pentru birouri în total sau în parte.
2) Intreg etajul II din Hotel Traian în total sau în parte.
3) Mai multe apartamente în Iaşi str. Alexandri 5 pentru locuinţă.
4) Mai multe apartamente mici în Iaşi str. Arcu 17 etaj III. Informaţi uni strada Alexandri No. 3.

Al constipaţiei inamic e pilula de Slănic.

Tratamente cu
UNDE ULTRA-SCURTE
în abcese, furunculi, flegmoane, limfangite, adenite. Reumatism articular şi muscular. Artrite blenoragice şi tuberculoase. Ischias, nevralgii, nevrite, lumbago, migrene, metrite, salpingo-ovarite, blenoragie cronică, stricturi uretrale, prostatită, orchită, colecystită, angina pectorală, amigdalită, actinomycosă, claudicatio intermittens, tuberculoză osoasă, osteomyelită. Pyretoterapie la paralizie generală progresivă şi la tabes.
Dr. S. Hernis
BOLI DE PIELE, COSMETICA MEDICALĂ — Venerice şi sifilis
Cons. 2—8
Str. I. C. Brătianu No. 43

V'aţi stricat stomacul ? Luaţi pilule de Slănic

ECONOMIE COLOSALA veţi avea cumpărând Lingerie, Ciorăpărie, Tricotaje, Poşete de piele, la Lingeria
„CANAR" str. Cuza Vodă 67
(sub Camera de Comerţ)

Funcţionarii şi pensionarii ieşeni, pot cumpăra cărţi şi rechizite şcolare pentru copii, dela Librăria SOCEC plătibile în 3—6 rate lunare, fără aconto şi fără polţe.
A se adresa la SOCEC.

Mica Publicitate

DE INCHIRIAT expirând contractul de locaţiune pe ziua de 26 Octombrie a. c., se închiriază localul *Cafeneaua Traian*. Informaţiuni la d. avocat I. Serafimi.

SE PREDA în condiţiuni avantajoase magazinul de sticlărie şi porcelanuri KARLSBAD din Iaşi Piaţa Unirei, cel mai principal centru comercial al oraşului.

DE INCHIRIAT o cameră mobilată pentru o persoană singură; sau pentru un birou de medic. Str. Sf. Sava 16.

DE INCHIRIAT 6 apartamente mari, de locuit având trei camere, bucătărie, baie, cămări, parchet, teracotă etc
Deasemenea 5 prăvălii toate în str. Ştefan cel Mare. A se adresa Cancelariei Mitropoliei, în fiecare zi, între orele 11—12 dim.

DOUĂ CAMERE luminoase la subsol, de închiriat în str. Vasile Conta No. 21. A se adresa C. Staig Str. Trei Erarchi 9.

DACTILOGRAFA, bacalaureată, posedând şi maşină de scris, caută post. A se adresa la ziar sub *„Daetilografă"*.

SE INCHIRIAZĂ de la 1 Octombrie 1936 local de cârciumă, vad vechiu şi bun, cu toate accesoriile necesare, cameră de consumaţie mare, pivniţă, subsol, grădină de vară 3000 m.² şi ogradă. A se adresa în Şos. Păcurari No. 54 Iaşi.

SE INSTIINŢEAZA că la 21 Septembrie 1936 ora 13, se va vinde prin licitaţie publică la Trib. Iaşi s. 3-a la pretenţia d-lui Is. Schorr, imobilul din Iaşi, str. Nicolina No. 59, fost 47, peste drum de maidan, proprietatea d-lui Aba Schraibman, clădire nouă în 2 etaje cu balcon de fer la faţă, plus hambar mare, construit din cărămizi, pivniţă cu toate atenansele. Curte spaţioasă.

PERDUT buletinul de inscriere în biroul populaţiei din com. Sadova jud. Lăpuşna. Il declar nul şi fără valoare în mâinile oricui s'ar găsi.
Efim Tertiuc
Str. A. Panu 64

SCAUN ANEVOIOS
CONSTIPAŢIA
SLĂBEŞTE MEMORIA

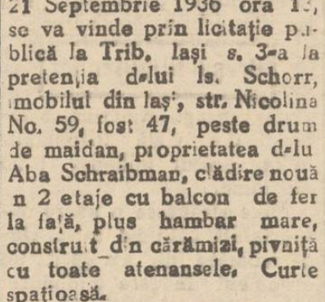

TYP
PURGATIV LAXATIV
CURĂŢA-DESFUNDĂ
PLĂCUT ŞI BINE
STOMAC şi INTESTINE

Licitaţie pentru Căminurile şi cantinele

de studente şi studenţi a Universităţii din Iaşi

La 4 Octombrie 1936, ora 11, se va ţine licitaţia publică în cancelaria Căminului de studenţi din str. Păcurari Nc. 9, pentru aprovizionarea cu carne de vacă, porc şi untură necesare cantinelor de studente şi studenţi pe anul 1936—37, anume:
50.000 kgr. carne vacă;
5000 kgr. untură de porc.
Concurenţii se vor prezenta cu oferte închise şi sigilate.
Garanţia provizorie de 5 la sută se va depune în numerar sau efecte de Stat odată cu oferta.
Condiţiunele ce trebue să indeplinească alimentele şi modul de predare sunt prevăzute în caetul de sarcini, care se poate vedea în orice zi la căminul studenţilor Păcurari în orele de cancelarie.
Licitaţia se poate ţine total au pe articole.
Concurenţii se vor conforma art. 88—110 d n L. C. P. şi reg. O. C. L., publicat în monitorul oficial No. 1 din 1930.
DIRECTOR
indiscifrabil

Pistruii îi înlăturaţi sigur cu unicul preparat inofensiv: Loţiunea Khasya.
Depozit: Farmacia Pollak
Str. Ştefan cel Mare. Telefon 239

x Contra durerilor musculare, articulare, sciatice de natură reumatică sau gutoasă, întrebuinţaţi Frantz's brandwein Mentoformic Dr. Ratianu aprobat de Consiliul sanitar Superior. Alină durerile redând buna dispoziţie. Depozit Farmacia Dr. Ratianu Iaşi, Cuza Vodă 48.

Dr. GANCEVICI
consultă
BOLI DE PIEPT
str. Lăpuşneanu No. 19
Luni, Mercuri şi Vineri
între orele 1—4 p. m.

Biserica Sf. Haralambie şi Ateneul Prof. Dr. C-tin Angelescu

(Continuare din p. I-a)

Pentru înfăptuirea ei, preotul Niculea a avut sprijinul moral şi material al actualului ministru al Instrucţiunei Publice. Deaceia preotul—ca un semn al recunoştinţei sale—a dat ateneului numele de „Prof. Dr. C. Angelescu"

Alături de şcoala primară ce poartă numele „Spiru Haret"—aceste două nume se intregesc în istoria şcoalei româneşti, prin opera înfăptuită la ministerul Instrucţiei Publice.

Părintele Niculea poate fi mulţumit sufleteşte. A făcut ceva bun şi mare, şi cine face aşa ceva trebue răsplătit prin relevarea muncii şi a străduinţei depuse pe altarul public, în chip dezinteresat. Sfârşind îmi îngădui să dau un sfat părintelui Niculea acela de a stărui mereu pentru a face ca instituţia ce a creat să trăiască.

Trebuie orânduit un vast program în legătură cu existenţa centrului cultural dela Sf. Haralambie.

Nu numai conferinţe publice, ci asistenţă medicală şi socială, cursuri continue de istorie naţională şi higienă publică, şezători, coruri, serbări şcolare, conferinţe serale — ţinute de elevii din cursul superior al Seminarului — cu discuţiuni de natură religioasă sub concursul unui preot titrat.

Astfel că sala ateneului să fie în fiecare zi deschisă şi oricând poporănii din partea locului să găsească acolo o îndrumare sau un sfat.

Cu aceste gânduri, exprim via mea dorinţă ca inaugurarea Ateneului sorocită la 27 Sept. a. c. să aibă cuvenita strălucire, pentru ca o picătură de adâncă deşătare să cuprindă sufletul celor ce au contribuit la fiinţa lui.

Dr. E. VEISA

Bilanţ şcolar

al Liceului Ortodox de fete

Odată cu deschiderea anului şcolar la Liceul din fete „Elena Odobescu" al Societăţii Ortodoxe naţionale a femeilor romine,— s'a procedat şi la distribuirea premiilor pe anul trecut. Dna Elvira Balmuş, directoarea liceului, a făcut următoarea succintă espunere:

Imprejurări neaşteptate ne-au silit anul trecut să nu ne încheiem activitatea prin serbarea împărţirii premiilor. In felul acesta păşim azi într'un nou an şcolar, începând prin răsplătirea muncii trecute, ceiace, desigur va fi un indemn mai proaspăt, la munca cea nouă, ce ne aşteaptă deopotrivă pe toţi.

Rezultatele anului trecut au fost mulţumitoare. Dacă unele clase au dat un procent mare de repetente, cum ar fi clasa IV-a, care a biruit examenul de admitere,— altele s'au distins printr'o serie de medii mari, cele mai mari din tot oraşul.

Iată situaţia generală, cuprinzând şi rezultatele din Septembrie:

Inscrise 218. Retrase 8. Aminate 3. Corigente 56. Promovate în Iunie 136, şi în Septembre 55. Prezentate la bacalaureat 8. Repetente 16.

Premiatele pe clase:

CLASA I-a
I (Basarabeasca Ligra 9.59
(Nichita Eugenia 9.30
II Zamfirescu Raluca 8.94
III (Leiba Ghizela 8.76
(Petala Anca 8.63
Menţiuni
Rusovici Roxana 8.49
Apetroaie Maria 8.40
Cerbu Georgeta 8.37
Ponişoară Maria 8.23
Câscanian Hilda 8.22

CLASA II
I (Olănescu Maria 9.66
(Motăş Marioara 9.60
II (Tănăsescu Ulpianna 9.43
(Pascaly Maria 9.33.
III (Vasloschi Oltea 9.19
(Rusu Petrina 9.07
(Alexiade Athena 9.01
Menţiuni
Angelescu Adina 8.83
Sternberg Eti 8.26
Aron Miriam 8.08
Branţei Fani 8.08

CLASA III
I Gheuca Rodica 9.09
II Zamfirescu Gabriela 8.86
III Moscovici Adela 8.38
Menţiuni
Butureanu Irina 8.26
Ausländer Frederica 8.01

CLASA IV
I Vartic Lucia 9.68
II Agapi Ivona 9.45
III (Leiba Raşela 8.78
(Ganea Amelia 8.20

CLASA V-a
I şi premiul de onoare pe şcoală Patriciu Agatha 9,98
II (Nubert Sofia 9.80
(Ghiulea Otilia 9.74
III (Harhas Aurelia 9.45
(Cris Constanţa 8.74
Menţiuni
Micheş Floarea 8.29
Grunberg Felicia 8.12

CLASA VI
I Botez Viorica 8.96
II Marcoci Maria 8.41
III Leon Maria 8.21

CLASA II
I David Adela 9.91
II (Caraman Corina 9.72
(Abovici Lidia 9.61
III Botez Lucia 9.39
Menţiuni
Auslander Erna 8.54
Naftalis Golda 8.47
Cofman Frima 8.25

Urmează menţiunile speciale la diferite obiecte. Apoi d-na directoare Balmuş continuă expunerea:

Şi acum, cu sufletul înviorat de această târzie bucurie să ne întoarcem gândul spre datoriile de mâine.

Sunt multe şi grele: unele apasă umerii părinţilor, până ce-i încovoaie altele încărunţesc mai devreme frunţile profesorilor, părinţi sufleteşti cu atenţia veşnic concentrată asupra copiilor ce le sunt încredinţaţi şi însfârşit datoria cea mare, care e însăşi rostul şcoalei, datoria de a învăţa şi a se supune, vă priveşte azi stăruitor în faţă dragi eleve.

Priviţi-o şi voi cu dragoste această datorie care îmbracă diferite haine, pe măsură ce înaintăm în viaţă. Oţelirea sufletului în această nobilă deprindere a îndeplinirii datoriei e pavaza cea mai trainică, pe care ne-o putem face împotriva tuturor neajunsurilor vieţii. Nu vă lăsaţi convinse de cei amărâţi, care transformă în lege nemulţumiri pricinuite din cine ştie ce împrejurări, declarând că tot una-i a-ţi face datoria sau nu. Atâtea exemple s'au perindat în faţa voastră, atâtea colege modeste, care s'au ridicat încetul cu încetul, printr'o muncă statornică de fiecare zi.

Una din cele mai mari datorii morale este respectarea adevărului, curajul de a înfrunta orice, chiar dezaprobarea celor slabi, pentru acest adevăr. A ascunde o faptă rea înseamnă a-ţi lua asupra-ţi jumătate din vină. Cine tăinueşte împărtăşeşte greşala.

Dacă solidaritatea în bine e chezăşia progresului, unirea la rău duce la decădere.

De aceea nu găsesc să vă dau alt sfat mai necesar, acum la începutul anului, decât acela de a vă ajuta fraţeşte unele pe altele, ca să vă ridicaţi spre sinceritate, muncă şi adevăr. Ori de câte ori aveţi vreo şovăire, ascultaţi numai de glasul datoriei. Făceţi-o prietena de fiecare clipă, călăuza nedespărţită a întregei voastre vieţi.

Veţi înţelege astfel mai bine, ceeace comemorăm astăzi, cum acum douăzeci de ani atâtea vieţi tinere s'au jertfit pentru înfăptuirea celei mai sfinte datorii, apărarea patriei.

Pregătiţi-vă azi să fiţi bune Românce mâine. Bucuria voastră, a părinţilor trupeşti şi sufleteşti atunci când nu ne va mai rămânea altceva decât să depănăm firul amintirilor şi să urmărim roadele muncii trecute va fi mare. Aşa să v'ajute Dumnezeu—a încheiat d-na Balmuş.

Părul cărunt îşi recapătă culoarea cu „Pigmentol".
Depozit: Farmacia Pollak
Str. Ştefan cel Mare. Telefon 239

Sclavi ai stomacului! Liberaţi-vă de dureri!

Stomacul vă împiedică să faceţi ce voiţi,—atunci când voiţi? Sunteţi sclavii celui mai mic capriciu al digestiei?
Cea mai mare parte a micilor tulburări digestive ca: crampe la stomac, senzaţie acidă sau acreli sunt datorite unui exces de aciditate stomacală ce irită mucoasa delicată a stomacului. Nesocotirea acestor indispoziţii pot duce cu timpul la dispepsie, gastrită şi chiar la ulcer.
Liberaţi-vă de jugul impus de stomacul Dv. luând, după fiecare masă, o mică doză de Magnesia Bisurata. In trei minute durerile digestive nu vor mai fi decât o simplă amintire rea, căci Magnesia Bisurata antiacidul bine cunoscut are o acţiune imediată neutralizând excesul de aciditate şi calmând pereţii iritaţi ai stomacului.
Magnesia Bisurata se află de vânzare în toate farmaciile şi drogueriile, cu preţul de lei 75.— sau în format mare economic, cu lei 110.—.

Participanţii la conferinţa din Bruxelles

(Continuare din pagina I-a)

O reuniune uriaşă

— „Că acest congres al păcii a fost cel mai formidabil din câte reuniuni internaţionale au fost pe lume până acum, e destul să-ţi dau câteva cifre; au asistat din Franţa peste şase mii, muncitori de fabrici şi ţărani; din Anglia peste opt sute; din Cehoslovacia trei sute cinci zeci; din Belgia peste cinci mii; din America opt sute; din Olanda, Luxemburg, delegaţii împunătoare; din Africa, Australia, Suedia, Norvegia, Rusia, Jugoslavia, Turcia, Japonia, India, China, Canada, câte 3—4 duzini. N'au participat Italia (deşi de la Roma au fost doi delegaţi) şi Germania. Se înţelege deci că nici insurgenţii lui Franco. A fost viu comentat pe culoare faptul că Polonia şi-a întors telegrafic delegaţia din drum. Şi-o fi dat seama, în cele din urmă guvernul din Varşovia că n'are ce căuta la o conferinţă al cărei principiu de bază a fost inviolabilitatea tratatelor din 1919 şi 1920.

Au lipsit de asemeni trimişii oficialităţii româneşti"...

Ecouri, culise, şoapte

Conversaţia a continuat. interlocutorul nostru înregistrând întrebarea de mai jos:

— *„Ceva de ordin ocult. ceva culise?"*

— „Dacă vrei. Pot interesa. Imi ajută ca să-şi definesc ogracterul mişcării. Află că până să se fixeze ca sediu al congresului Bruxelles, au avut loc agitate discuţii.

Şi în această mişcare au căutat să se strecoare elemente interesate, de dreapta. Ca un început de canalizare spre scopuri precise, au încercat să o şfige ca loc al congresului mondial pentru pace,—Geneva. Agreeau Geneva, încredinţaţi pe deoparte că „Consiliul Federal Elveţian" n'ar fi permis exprimarea liberă, iar pe dealtă parte, sperau că cheltuelile în valuta cea mai scumpă ar fi împuţinat dacă nu îndepărtat cu totul prezenţa elementelor democratice. (La Cruxelles un congresist putea avea masă, cu minimum 100 lei pe z).

Nu-i desigur simplă întâmplare că şamponul virulent pentru convocarea congresului la Geneva a fost dl. Prof. Bovet, preşedinte al „Comitetului Naţional Elveţian" care într'o broşură apărută acum un an lua apărarea negustorilor de tunuri „acuzaţi pe nedrept că ar provoca ei războaie". Fără îndoială că dl. Bovet şi amicii săi perzând partide cu Genevo, au tras consecinţele părăsind R. U. P.-ul.

Apropos de negustorii de tunuri. Ei care au reuşit să strecoare sugestii (să spunem numai atât) în Conferinţa Dezarmării la Geneva, n'au neglijat nici R. U. P.-ul. Aşa se face că în lista personalităţilor „Biroului Francez" s'a aflat numele d-lui Le Trocqueur, preşedinte al Uniunii Vamale europene. In legătură cu prezenţa d-lui Le Trocqueur, preşedintele R. U. P.-ului dl. Pierre Cot a primit înainte de congres (dar în timp util) următoarea misivă, din partea unui cunoscut pacifist belgian:

„E desigur oarecare ironie să te strecoare în Reuniunea Universală pentru Pace D-l Le Trocqueur administrator al Societăţii de Fosfaţi Tunisieni. Ingrăşăminte şi Produse Chimice. Colaborează în această Societate unul din italo-fasciştii cei mai notorii: preşedintele — director general d-l Gustave Donegani. Familia Donegani este în relaţii strânse cu d-l Musolini care e amic intim cu d-l Guido Donegani, preşedintele faimoasei Montecatini „Explozibile, Gaze de război".

Desigur că aceste referinţe n'au fost găsite ca prea fericite pentru un membru al R. U. P.-ului"...

Mâine: Preocupări pentru muncitorime.
Pacea şi ţăranii...

H. BURILEANU

AZI la ROXY triumful cinematografiei moderne
IUBESC *toate* **FEMEILE**
cu JAN KIEPURA în
Al 2-lea film
Simfonia neisprăvită a lui Schubert
CU MARTHA EGGERTH
Miky Maus şi Pathe Nathan completează programul!

Ceva cu totul nou

este pansamentul rapid „Pansaplast elastic"! Acest pansament are o periniță de tifon antiseptică, care este aplicată pe o pânză de emplastruro elastică. Prin elasticitatea lui, acest pansament se adaptă cu ușurință la orice parte a corpului, fără a face cute, nu se trage, nu se deplasează. Protejează rana, este un bun emostatic și suportă chiar și o eventuală umezeală. In farmaciile de casă, atelier, excursii și sport, acest pansament trebuie să fie întotdeauna la îndemână.

Se găsește în diferite ambalaje la: Farmacii, Droguerii și magazine de specialitate.

Pansaplast „elastic"

PANSAMENTUL RAPID IDEAL

PENTRU LUNA MOLDOVEI REDUCERI SPECIALE

Eleganță și economie

cât ne DOAMNĂ care își comandă

CORSETELE și SUTIENELE

la renumita CORSETĂRIE

ISSA

IAȘI STR ȘTEFAN CEL MARE 21

Mâine apare

„Călăuza Iașului"

alcătuită de cunoscuții ziariști

C. R. Ghiulea și L. Paul

Indrumător practic pentru vizitatorii Iașului

20 lei exemplarul

De vânzare la chioșcurile și vânzătorii de ziare.

BAL

La fiecare pas...

...un picior frumos atrage toate privirile ● Un ciorap fin și elegant îi avantajează linia și dă siluetei o prestanță deosebită ● Ciorapul BALI, datorită țesăturei sale speciale, se mulează perfect pe picior dându-i o formă splendidă.

CBL

In curând începe revizuirea avocaților din Baroul - Iași

După cum se știe, la Baroul local s'a pregătit revizuirea tuturor avocaților.

Membrii baroului au fost datori ca, în termen de o lună de zile, să depuie actele respective.

Avocații cari nu vor fi găsit cu acte în regulă, vor fi excluși din Barou.

Revizuirea se va face de către o comisiune compusă din trei avocați, aleși prin vot, din consiliul baroului.

Această măsură a produs vii discuții printre avocați Cauza? Sunt unii dintre ei, cari nu au toate actele. Alți au, ca diplome de licență, niște simple certificate, eliberate de diferite state din Europa.

După cât aflăm, aceștia vor fi excluși imediat.

Recent, a avut loc o consfătuire intimă la locuința d-lui avocat Petre Pogonat, Decanul Baroului. S'a hotărât ca Sâmbătă 19 Septembrie crt. să se aleagă comisiunea de trei avocați, care va începe imediat examinarea situației avocaților ieșeni.

Aflăm că zilele acestea se va ține o importantă ședință a Baroul local, la care va asista și d. avocat Istrate Micescu, Decanul Baroului de Ilfov.

V. G.

Din viața „episcopului" stilist

Glicherie a fost clopotar la Mitropolie

Povestirile părintelui Varlam. Chestia unor hulubi fugiți. O audiență a lui Glicherie la Mitropolitul Pimen

Cine nu-l cunoaște pe bătrânul călugăr Varlaam dela Mitropolia Moldovei?

Trăind cu totul izolat de restul lumii, păr. Varlaam abia ieri a auzit că Glicherie „episcopul" stiliștilor, a fost prins de jandarmi. I-am adus eu vestea asta. Și mult s'a bucurat cuviosul.

—„Bine că s'a terminat și cu comedia asta, că rău mult mai aducea bisericii"— ne spune Sf. Sa.

Și stau la taifas cu părintele Varlaam, vorbind despre „fratele Tanase",— căci Tanase îl chema în vremea aceia pe „episcopul" stiliștilor.

După ce Tanase a fost călugărit la M-rea Cetățuia, cuviosul stareț sătul până'n gât de isprăvile „fratelui Tanase", l'a trimis la Mitropolie, cu gândul că poate s'o astâmpăra.

Aici nu prea era treabă de făcut. Doar la bucătărie de tăiat un ciot de lemn; și la tras clopotele catedralei.

Dar nici cu aceste treburi ușoare nu se împaca Glicherie.

In schimb îi plăceau hramurile și parastasele.

Pentru un pitac, o mână de colivă și o bucată de colac, tăbârcea tot bagajul de sfeștanie al părintelui diacon Marțian.

Chestia hulubilor

Dela un timp, lui Glicherie a început să-i placă trasul clopotelor. Călugării se bucurau că, — însfârșit — se dă la treabă „fratele Tanase".

Au mers așa lucrurile o bucată de vreme, până ce într'o bună zi Glicherie coboară din clopotniță, cu o falcă în cer și una pe pământ.

— „Mi-au fugit hulubii! se văicărea el.

Glicherie își făcuse rost de niște hulubi și-i închisese în clopotniță. Un șoltic de cântăreț, însă, le-a dat drumul.

Și abia atunci s'au dumerit călugării de ce Glicherie se cerea să tragă clopotele.

„Vreau să fiu protosinghel"

Se uitase chestia cu hulubii și Glicherie părea că se liniștește, până într'o zi când cineva îi băgase în cap că a venit timpul să i se dea rangul de protosinghel.

A cerut o audiență la regretatul Mitropolit Pimen, ca să-și ceară dreptul.

Rezultatul audienței n'a vrut să-l spue la nimenea, însă spre seară Glicherie urca grăbit dealul Cetățuei...

Și de atunci n'a mai dat pe la Mitropolie. Mai târziu când a venit Mitropolitul în vizită la M-rea Cetățuia, Glicherie nu mai era acolo. Plecase în canon la o mânăstire din jud. Neamț.

De atunci, păr. Varlam n'a mai auzit nimic de el până în ultima vreme decând cu mișcările stiliste.

GRIGORE SPIRU

Deși tânăr, păr alb? Întrebuințați „Pigmentol", — regenerator inofensiv al culorii părului.

Depozit: Farmacia Pollak

Str. Ștefan cel Mare. Telefon 235

Cronica judiciară

Proces de succesiune.— Dl. N. N. Iulian, fiul defunctului maior N. Iulian din str. Arcu, a introdus o acțiune la Tribunal prin care cere să i se recunoască dreptul de succesiune asupra averei lăsată de tatăl său.

Maiorul Iulian a lăsat un testament prin care întreaga avere este lăsată soției sale d-na Dumitra Iulian.

Reclamantul susține însă că testamentul nu este valabil, și cere justiției anularea lui, și recunoașterea calității sale de moștenitor.

Justiția a fixat termen de judecată.

*

Apel.— Uzina de tramvai și electricitate din Iași a făcut apel la Tribunal în contra amenzii ce i-a fost aplicată pentru contravenție la legea fondului național de aviație.

Uzina a fost amendată pe motivul că n'ar fi aplicat timbrul aviatic pe biletele de călătorie la autobuzul Socola-Bucium.

*

Insulte.— In urma reclamației d-lui Dumitru Stelian student, domiciliat în comuna Copou, a fost trimis în judecată pentru insulte d. Aizic Sacagiu din Sculeni.

*

Dragoste cu sila.—Tecla Lungu din str. Simon Bărnuțiu 5, s'a plâns justiției împotriva fostului ei concubin Ilie Strontchi din str. Aurora. Acesta ar teroriza mereu pe reclamantă pentru a o determina să conviețuească mai departe cu dânsul.

*

POPRIRE. — D-na Maria Anghel din Str. Victor Place, a cerut justiției înființarea unei popriri în mâinile d-lui I. Fischbach conducătorul fabricei „Țesătura-Smârdan", pe numele ce le-ar avea de primit fostul ei soț Const. Anghel, cu care se află în divors.

*

Desezisare. — Consiliul de război a deferit parchetului civil spre cercetare, reclamația d-lui deputat Iancu Zipa împotriva controlorului de la Soc. de Radio, D. Popescu, acuzat de amenințări cu moartea, întrucât cazul nu intră în competința acelei instanțe d. Zipa nefiind funcționar public.

REP.

Funcționarii dela C.F.R. P.T.T. și C.A.M. din întreaga Moldova și Basarabia pot cumpăra cărți și rechizite școlare pentru copii, plătibile în 8 rate lunare, fără aconto și fără poliță.

A se adresa la SOCEC.

Cronica Sporturilor

Macaby - București campioana de wolley - ball

joacă Sâmbătă și Duminică în localitate

Macaby-Hacoah, din localitate, a angajat două matchuri cu Macaby-București, finalista campionatului național, care va juca Sâmbătă 19 Sept. cu o selecționată a Iașului, și Duminică 20 Sept., cu echipa I-a Macaby-Hacoah.

Macaby-București, este după C. F. R., cea mai puternică formație de Wolley-Ball. Jocurile ce se vor disputa Sâmbătă și Duminică, vor fi adevărate regaluri sportive.

Formația bucureșteană va avea următoarea înfățișare: Lucian, Lacletchy, Inghel, Cohen, Blumenfeld, Grünștein și Abramovici Puiu.

Selecționata Iașului va da replica primei zile și va fi alcătuită din jucătorii „Ateneului Tătărași" și alte grupări locale.

Ambele matchuri se vor disputa pe terenul „Macaby" str. Mârzescu 26, după amează.

Ieșenii, vor înțelege desgur, eforturile depuse, pentru aducerea echipei Macaby-București și vor asista în număr mare.

SEM.

Expoziția de Paseri dela Parcul dela Copou

Toți crescătorii din Moldova care doresc a expune la expoziția Moldovei păsări (găini, rațe, gâște, curci, porumbei de rasă), precum și epuri de casă, să se înscrie până la data de 25 Septembrie a. c. la Serviciul Veterinar al Județului.

Tot odată li se face cunoscut că pe ziua de 25 Septembrie a. c. să aducă la expoziție păsările ce voesc a expune, binevoind a cunoaște că sunt mari premii pentru exponenții ale căror păsări se vor găsi frumoase.

x D. Vasile Brăescu, directorul ziarului „Tribuna Basarabiei" se află de două zile în localitate.

Se știe că d. Brăescu a activat și în Iași ca ziarist profesionist;

Doamna Doctor Lucia Borcea cu nețărmurită durere, anunță rudele și prietenii, că pentru odihna sufletului scumpului ei soț

Profesor Ioan Borcea

va avea loc Duminică 20 Septembrie ora 12, parastasul de 40 zile, în Biserica din Com. Racova jud. Bacău.

Informații

x LA GIMNAZIUL mixt din Târgu-Frumos se mai primesc înscrieri și reînscrieri de elevi în cele 4 clase ale școalei.

In clasa I se primesc și elevi cari au dat examen de admitere la alte școli, dar n'au putut intra din cauză că n'au fost locuri disponibile.

x La Primărie a luat ființă un birou de presă care se va ocupa cu propaganda pentru „Luna Moldovii".

Prin decizia d-lui primar Osvald Racovițză, acest birou este alcătuit din d-nii: conf. univ. *Macarovici, A. N. Frimu*, redactor la „Curentul" și *H. Burileanu*, redactorul ziarului nostru.

x DE LA SEMINARUL „VENIAMIN".— Anul acesta examenul de diplomă pentru seminariile teologice, se va da numai în două centre: București și Iași.

La Iași comisiunea e compusă din: D. Boroianu, președinte; pr. I. Negoiță, diacon Gh. Gheorghiță, G. Barbu și Oct. Gheorghiu membri.

Vor da examen absolvenții seminariilor din Iași, Chișinău, Galați, Ismail și Roman.

x D. Jov, ziarist, fost prefect de Soroca, a pus sub tipar un roman intitulat: „Vulpea din Malta".

Intrunira politică

La clubul Naț.-Țărănist sectorul Mitropolie, a avut loc o populată întrunire sub președinția d-lui Gh. Colcea fost ajutor de primar și fost președinte al Camerei de Muncă.

S'a luat în discuție chestiunea alegerilor de la Camera de Muncă, hotărându-se de către membrii acestui sector, în majoritate meseriași, o vie acțiune în acest scop.

Dela Soc. „Iubirea aproapelui"

Lucrătorii și Lucrătoarele dela Manufactura de Tutun din Iași, Pensionarii dela C. A. M. și Pensionarii de la Asigurările Sociale, sunt invitate a lua parte la Intrunirea Societății „Iubirea Aproapelui" care va avea loc în ziua de Duminică 20 Sept. ora 3 p. m. unde ne vom consfătui asupra drepturilor noastre și vom da îndrumări cum se pot căpăta acele drepturi.

Intrunirea va avea loc la Camera de Muncă Hotel Traian. Președinte *M. Lascar* Secretar *E. Gafencu*

Mulțumire

Domnule Director,

Imi dați voie prin ziarul Dv. stimat de toți cititorii serioși, să-mi exprim cele mai sincere și calde mulțumiri d-lor medici specialiști în boli de piele: Dr. Lazăr dela Casa Asigurărilor Sociale și Căpitan Dr. Dimitriu de la Spitalul Sf. Spiridon, pentru reușita intervenție a d-lor, în vindecarea mea de la o exemă grea a mâinilor și picioarelor, care mă pusese în imposibilitate de a munci și prin urmare de a-mi procura cele necesare pentru mine și pentru ai mei de acasă.

Exema era atât de gravă încât pierdusem orice nădejde că voi fi cândva vindecat. Grație d-lor medici susnumiți am devenit iarăș în stare de a munci și de a-mi câștiga existența cea de toate zilele.

Deasemenea, cu tot respectul, exprim mulțumiri superiorilor mei pentru grija care o purtau față de mine în tot timpul tratamentului pe care l'am urmat, deși îmbolnăvirea se datora mai mult neglijenței mele la măsurile salubre preventive și moderne introduse pentru personalul său, de onor. direcțiunea acestei însemnate instituțiuni.

Cu stimă, BORIS DITTER

muncitor al fabricei „Țesătura" Iași

Informații

x Elevii respinși la examenul de admitere dela liceele teoretice ale statului pot da examen la Liceul comercial „M. Kogălniceanu" Iași.

x *Dr. M. Segal*—medic de spital — specializat la Berlin, consultă și operează boli de nas, gât și urechi în strada Ștefan cel Mare 68 (casele Daniel) între 3—7 p. m. Telefon 560.

x *Dl. Docent Doctor E. Hurmuzache*, conferențiar universitar, reîntorcându-se în localitate, și-a reluat consultațiunile în Str. Sf. Atanasie No. 1 (orele 2—4 d. a.).

x CREMA NIMPHELOR dă lană inofensivă. Redă pielei frăgezimea naturală. Se întrebuințează după spălare fiind încă pielea umedă și pentru domni după bărbierit.

Preparat de Farmacia Werner—Iași. 23

Din Copou până'n Ciric Dela mare până la mic Iau pilule de Slănic.

CORPUL 4 ARMATA
Serviciul Intendenței

PUBLICAȚIE

Se aduce la cunoștința celor interesați că în ziua de 2 Octombrie 1936 ora 10 dim. se va ține în localul Comendaturei Pieței Iași, str. Ștefan cel Mare, a doua licitație publică pentru aprovizionarea cu carne, coloniale, grăsime, lapte și brânză de oi, necesare trupelor din Iași, pe timpul dela 1 Ianuarie la 31 Decembrie 1937.

Licitația se va ține în conf. cu art. 88—110 din L. C. P.

Caetul de sarcine și relațiuni complimentare, la Serv. Intendenței Corpului 4 Armată Biroul Subzistențelor, zilnic dela orele 12—13.

No. 107588 din 16 Sept. 1936

...la dureri de cap! luați tabletele

Nurofen

Lumea elegantă poartă stofele

Langer Frères

CALITATE

DESEN

Prețurile cele mai convenabile

București
Paris
Londra

Reprezentanța generală

Iași, Str. Ștefan cel Mare No. 11

Liceul de băeți și liceul comercial

M. KOGALNICEANU

DIN IAȘI STR. C. A. ROSETTI 4

Se primesc elevii reușiți la examenul de admitere în clasa I-a dela Licee le statului.

Se fac reduceri de taxe școlare și se admite plata în rate lunare, la toate clasele de liceu și comerț.

Cancelaria deschisă între 8—13 a. m. și 4—6 p. m. *Direcțiunea*

ULTIMA ORĂ

D. Titulescu dă semne de otrăvire

însă diagnosticul precis n'a fost stabilit

Se fac analize la Paris. Starea pacientului se menţine gravă. Emoţie generală.

St. Moritz 18. — Starea d-lui Titulescu se agravase pe ziua de ieri.

La orele 4,50 s'a adus rezultatul analizei pentru hemoglobine,

Rezultatul a fost alarmant. Dela 36 la sută, s'a ajuns la 24 la sută.

Intre timp a sosit din Paris d-rul André, asistentul d-rului Tzang, specialist în transfuzii de sînge.

Medicul parisian a adus cu dânsul un nou aparat pentru transfuzii.

La orele 6 s'a procedat la evaluarea numărului globulelor roşii.

Constatându-se că bolnavul are numai un milion trei sute de mii, s'a hotărât imediat o nouă transfuzie.

D-şoara Brunstlein, fiica proprietarului Brunstlein din Lausanne a oferit sânge în cantitate de 25 cm.

D. Titulescu a suportat cu curaj această a doua transfuzie.

In timpul transfuziei d-ra Brunstlein a dat dovadă de sânge rece, încurajând chiar pe d. Titulescu.

Malaria de care suferă fostul ministru de externe împrejurările din ultimul timp şi un fenomen ciudat care deocamdată nu poate fi explicat de medici, au determinat slăbirea organismului d-lui Titulescu în aşa măsură încât medicii sunt îngrijoraţi.

Ziarul „Dimineaţa" înregistrează o telegramă din St. Moritz care anunţă că medicii bănuesc că ar putea fi vorba şi de o otrăvire.

*

D-na Titulescu, d-na şi d-l Sorel Rădulescu şi d-na şi d-l Nenişor stau tot timpul la căpătâiul bolnavului.

*

S'a pus chestiunea diagnosticului.

Opinia medicilor sprijinită pe rezultatul analizelor, e că d. Titulescu prezintă o formă gravă de intoxicaţie.

La Paris se fac analize continui spre a se stabili precis despre ce este vorba.

Emoţie generală

La orele două noaptea bolnavul părea că se simte mai bine.

Supravegherea medicală este neîntreruptă.

Boala d-lui Titulescu a provocat o profundă emoţie în toată Europa.

Hotelul „Subrette" unde se află fostul ministru de externe, este pur şi simplu asaltat.

Pe trotuarul din faţa hotelului staţionează sute de oa-

D. N. TITULESCU

meni care aşteaptă veşti asupra stării d-lui Titulescu.

Telefonul hotelului funcţionează neîntrerupt.

In cursul zilei de ieri s'au interesat de starea fostului ministru, d-nii Albert Lebrun, preşedintele Franţei, Eduard Beneş, preşedintele Cehoslovaciei, Leon Blum, primu ministru francez, Paul Boncour, Ivon Delbos, ministru de externe, etc.

D. colonel Urdăreanu, vice mareşalul Palatului, s'a interesat ieri de două ori, telefonic, la St. Moritz de starea d-lui Titulescu, ţinând în curent pe M. S. Regele.

Deasemeni şi numeroşi oameni politici români au cerut ieri relaţii la St. Moritz.

Intre aceştia, d-nii Ion Mihalache, N. N. Săveanu, Mihai Popovici, Stelian Popescu, etc.

D. Milan Hodza, primu ministru cehoslovac a comunicat d-lui Nenişor profunda impresie provocată în Cehoslovacia de boala d-lui Titulescu.

O clipă de amărăciune

S'a aflat abia aseară modul cum d. Titulescu a luat cunoştinţă de schimbarea de guvern din ţară.

D. Titulescu se afla bolnav de mai multe zile. In odaia de alături d. Raicovicеanu asculta la radio postul bucureştean.

La un moment dat speakerita a anunţat formarea guvernului fără d. Titulescu.

Fostul ministru de externe, a declarat atunci:

—„Iată cum se răsplătesc devotamentul şi munca timp de 19 ani neîntrerupt în serviciul ţării".

Ultima comunicare

La orele 5 dimineaţa s'a telefonat din St. Moritz că starea bolnavului este staţionară.

Nu s'a înregistrat nici un fenomen nou.

La orele 5 jum. d. Titulescu a adormit.

Tulburări stiliste în judeţul Baia

Jandarmii primiţi cu focuri de armă

Fălticeni 18 — Deoarece tulburările stiliste din judeţul nostru au început să ia proporţii, s'a trimis un detaşament de jandarmi la Cernăuţi, sub comanda d-lui maior Niculescu.

Jandarmii au fost întâmpinaţi în com. Brusturi, cu focuri de armă de către stilişti.

Din Fălticeni a mai plecat un detaşament, format din soldaţi ai Rg. 16 Dorobanţi, sub comanda d-lui lt. col. Enăchescu.

Stiliştii au distrus câteva poduri din judeţ spre a împiedica înaintarea automobilelor cu jandarmi.

S'au operat numeroase arestări.

In comunele Boroaia, Brusturi şi Drăgăneşti au fost percheziţionaţi toţi sătenii.

Agitaţia prietinilor d-lui Maniu

Un demers la d. Mihalache

Bucureşti 18. — Ştirea pornită din multe cercuri, că în şedinţa comitetului executiv naţional-ţărănesc, se va încerca o lovitură împotriva d-lui Maniu, a a provocat o vie agitaţie în rândurile maniştilor.

Ieri a avut loc la Cluj o consfătuire manistă la care s'a examinat această eventualitate.

S'a hotărât ca la 24 Septembrie, maniştii să se prezinte în bloc d-lui Mihalache spre a-i arăta gravele consecinţe care ar putea avea eventuala jignire a d-lui Maniu, cadrele naţional-ţărăniste din Ardeal fiind decise să pornească orice acţiune.

Se speră însă că aripa dreaptă a partidului va continua să păstreze rezerva.

Se dezminte zvonul oritentării spre vaidism a d-lor prof. Costăchescu, Potârcă, Ghelmegeanu, Călinescu, etc.

D-na Arcişevski bolnavă

Braşov 18.—D-na Arcişevscki, soţia ministrului Poloniei la Bucureşti, fiind invitata d-nei şi d-lui Mihai Popovici, a fost cuprinsă ieri de un acces de apendicită şi a trebuit să fie transportată la spital.

D. Arcişevscki a fost chemat la Braşov.

Ninge în munţii Buzăului

Bucureşti 18 — Pe munţii Buzăului şi Penteleului ninge neîntrerupt.

Zăpada e de un sfert de metru.

*

In schimb, în Dâmboviţa merii au înflorit a doua oară.

Cercetările în legătură cu furtul de platină

Concomitent cu ancheta efectuată de poliţia ieşană în ce priveşte furtul de platină dela laboratorul ministerului sănătăţii din str. Carol, — au întreprins cercetări şi autorităţile poliţieneşti din Chişinău, întrucât se bănuieşte că hoţii s'ar fi adăpostit în acel oraş.

Ceva sigur în această direcţie, nu s'a putut afla, întrucât nu s'a dat încă de urma hoţilor şi nici nu se ştie dacă platina furată a fost plasată la vreun bijutier sau se află în mâna răufăcătorilor.

Ancheta continuă.

Şcoala Normală Vasile Lupu
— Iaşi —
No. 1834

PUBLICAŢIUNE

Se aduce la cunoştinţa celor interesaţi că în localul şcoalei normale „V. Lupu" din Iaşi, în ziua de Joi 15 Octombrie 1936, se va ţine licitaţie publică cu oferte închise pentru aprovizionarea şcolii pe anul şcolar 1936/1937 cu: combustibil la ora 9, pâine la ora 10, coloniale la 11, carne la 12, zarzavaturi la ora 1, brânză ora 3, grăsime ora 4, materiale ora 5 şi furnituri cancelarie ora 6

Licitaţia se va ţine în conf. cu Legea cont. publice, concurenţii depunând garanţia legală şi actele doveditoare.

Caietul de sarcini se poate vedea zilnic între orele 8-12 şi 3-6, la cancelaria şcolii.

In cazul când în această zi licitaţia nu va da nici un rezultat, se va ţine în acelaş loc şi la aceleaşi ore, a doua licitaţie în ziua de 22 Octombrie 1936.

Director, N. D. Cojocaru
Secretar, I. Ciudin

Cel mai eficace purgativ? Numai Pilulele de Slănic

ORA

Starea d-lui Titulescu

Bucureşti 18.-Din St, Moritz se telefonează că în urma noue transfuzii de sînge, starea d-lui Titulescu s'a ameliorat puţin.

Pentru azi se aşteaptă din Paris rezultatul unei analize a sîngelui.

Medicii continuă să declare starea bolnavului ca îngrijorătoare

Intrevedere Tătărescu-Dinu Brătianu

Bucureşti 18.—D. Dinu Brăteanu, care s'a întors eri din Gesmania, a avut o întrevedere cu d. Gh. Tătărescu.

In cursul acestei săptămâni, cei doi fruntaşi liberali vor mai avea o întrevedere spre a se pune la punct unele chestiuni la ordinea zilei.

D. dr. Costinescu părăsi guvernul?

Conflictul dintre guvernatorul B. N. şi d. dr. Costinescu, n'a fost aplanat.

Se afirmă că d. dr. Costinescu va părăsi guvernul pe această chestiune.

Comisiile de bacalaureat

Bucureşti 18.—Mâine se vor întocmi la ministerul instrucţiunii comisiunile de bacalaureat.

In toată ţara vor funcţiona 26 de comisii, din care 4 la Bucureşti.

Procesul Cotroceni

Bucureşti 18.— Curtea de Apel va judeca azi fondul în procesul nenorocirei dela Cotroceni.

Inlocuirea monedei metalice

Bucureşti 18 —Ministerul de finanţe a cerut tuturor administraţiilor financiare să comunice ce stoc de monedă metalică au în cassă.

Aceasta în vederea înlocuirei actualelor monede.

Stofe pentru costume, pardesie şi demiuri
ultimile noutăţi
au sosit la
EDUARD

Cele mai mari rabaturi şi cele mai frumoase cadouri oferă cumpărătorilor SOCEC, librăria eftinităţii.

Duminică 20 Septemb.
la PHOENIX
MARTHA EGGERTH
Ida Wust
Leo Slezak
Wolfgang Liebmeiner
ANNA STEN
Garry Cooper
Un şirag de vedete la un singur spectacol

Doamna
Dr. C. Parhon Ştefănescu
Medic Primar al Spit. Socola
Boale nervoase şi ale glandelor cu secreţiuni interne
Consult. 2—4 p. m.
Strada I.G. Duca No. 10
(fostă Muzelor

PILULA de SLANIC

DOCTOR
A. Dascăl
Boli interne
Venerice şi Sifilis
Tratamentul blenoragiei la barbaţi şi femei.
Diathermie urologică şi generală.
Consultaţii şi tratamente 7½—10 a. m. şi 2—9 seara
Duminica 9—12 a. m.
Iaşi, str. Cuza Vodă 42
vis a vis de Camera de Comer

DOCTORUL
OVIDIU CORDESCU
consultă şi operează de:
Nas, gât şi urechi
dela orele 4—7 p. m.
Str. I.G. Duca (Muzelor) 32

Vă dor bătăturile? Distrugeţi-le cu „Coricol",
Depozit: Farmacia Pollak
Str. Ştefan cel Mare Telefon 235

DOCENT DOCTOR
GH. PLACINŢIANU
Chirurg primar
Boli chirurgicale şi de femei
Cons. 3—5 p. m.
Aleia Alexandri 5
(Dr. Negel)

la dureri de cap
întrebuinţaţi
Dalin
cutii originale au 27 tablete

V'aţi intoxicat?
Luaţi îndată Pilule de Slănic

Slanic-purgativ
e dusmanul constipaţiei
A SOSIT
Sulfură de Carbon
contra gărgăriţei la mazăre
„Cămila"
Str. A. Panu
ŞI LA FILIALA
str. I. C. Brătianu

Ştiri poliţieneşti

FURT — D. Const. Pavlescu din str. Sf. Atanasie 30, a reclamat poliţiei că s'a comis un furt de obiecte casnice la locuinţa d-sale.

AGRESIUNE. —D-ra Teodora Ionescu din str. Păcurari 98, a reclamat poliţiei că d. Ionel Popovici din str. Păcurari 102, cu care era odinioară în relaţiuni de prietenie, ar fi maltratat-o în stradă.

Se cercetează. REP.

Arestări în legătură cu incendiul din Paşcani

Fălticeni 18. — In legătură cu incendiul din Paşcani, au fost arestaţi comercianţii Brill şi Wexler.

Tribunalul le-a confirmat mandatele.

Informaţii

x D. primar Oswald Racoviţă, d. prim-ajutor de primar Pascu Stanciu şi şefii de serviciu ai Municipiului, s'au întors eri dela Tg. Mureş, unde au participat la „Congresul anual al Uniunii Oraşelor".

Deasemeni, d. Ionel Frühling, ajutor de primar s'a întors din concediu, luându-şi atribuţiile la Primărie.

x O vizită la spiridonie

D-ra Xenia Costa-Foru inspectoare sociasă a Eforiei Spitalelor civile şi Directoarea şcolii de asistenţă socială din Bucureşti, a vizitat astăzi aşezămintele Epitropiei Sf. Spiridon.

D-sa s'a interesat în special asupra organizării serviciilor sociale de spital şi asupra funcţionării şcolii de surori-infirmiere şi asistenţă socială a Epitropiei primind toate explicaţiile necesare din partea d-lui G. Băileanu Directorul general al Instituţiunii.

x E posibil ca alegerile pentru Camera de Muncă, fixate pentru 4 Octombrie, să fie amânate pentru o dată ce urmează a se fixa.

x Dl. Dr. IOSIF ŞMILOVICI reîntors în localitate, a reluat consultaţiile pentru boli de piele, la orele obişnuite (5-6 deamează.

x DR. BRENER specialist mamoş, boli de femei Cons. 2-6 p. m.

x Asociaţia Culturală a Femeilor Evree anunţă că Sâmbătă 19 Septembrie 1936 va avea loc în localul Bnei Brith din str. Ştefan cel Mare 40 conferinţa d-lui Dr. Isac Avram de curând întors din Palestina, despre „Rolul Femeii Evree în reclădirea Palestinei", şi roagă membrele şi onor public să asiste în număr cât de mare.

Comitetul

x Se aduce la cunoştinţa domnilor Doctori foşti interni prin concurs ai Spitalelor Sf. Spiridon, că sunt cu insistenţă rugaţi a se aduna Sâmbătă 19 Sept. crt. ora 12 a. m. în sala de curs a Clinicei II-a medicale.

O nouă revizuire a vehiculelor din Iaşi

D. comisar Dimitriu şeful biroului circulaţiei, a înaintat un raport d-lui chestor Stamboliu, arătând că în conformitate cu legea tracţiunei, trebuie să se facă o nouă revizuire a tuturor vehiculelor din Iaşi.

Din comisiunea de revizuire va face parte şi un delegat al ministerului de interne.

Urmează să se fixeze data revizuirei.

După un chef oricât de mic
Luaţi pilule de Slănic

CINEMA SIDOLI
cu preţuri excepţionale dela 2 jum. înainte cu 18 şi 8 lei
Deschiderea staţiunei 1936—1937 cu 2 filme titanice
— Succese extraordinare —
Cântăreţul lumii
JOLSON
în noul său mare succes
Inimile noastre plâng
Al doilea film
BORIS KARLOFF în
MIREASA lui Frankenştein

In acest an şcolar, dv. vă puteţi aproviziona numai de la
Librăria Naţională
S. PERITZ
Este librăria dvs. preferată. Rechisitele de calitate superioară sunt cele mai eftine.
Vă oferă rabaturi mari şi cadouri utile.

Adevărata eftinătate este la „Socec"

Unii îşi închipue că la „Socec",—pentru că-i instalaţie mare şi elegantă—ar fi preţuri ceva mai urcate.

Nu-i adevărat.

La „Socec" sânt preţurile realmente mai ieftene, pentru o marfă mai bună; serviciul cel mai simpatic; rabaturile şi cadourile cele mai atrăgătoare.

Preţurile la cărţi sânt aceleaşi la „Socec" ca la orce prăvălioară. Nicăeri nu-i mai ieftin. In schimb, rechizitele la „Socec" sânt cu adevărat ieftene, pentru o marfă mult superioară.

In unele prăvălioare, vânzătorul te ameţeşte cu vorba şi-ţi piasează marfă proastă. Când ajungi acasă, îţi dai seama că te-ai păcălit.

La cărţi şi rechizite şcolare, se întâmplă ca şi cu vinul. Dacă-l iei de la crâşmă, îl capeţi „aranjat" şi mai mult păgubeşti. Vinul bun trebue luat de-adreptul dela podgorean. Iar „podgoreanul" în materie de librărie este A. Gheorghiu—„Socec".

REP.

x Dinţi albi şi sănătoşi şi gură parfumată se obţine întrebuinţând *Pasta, Praful şi Apa de gură Odomenthol* care împiedică caria dentară, distruge microbii vătămători dând dinţilor splendoarea cuvenită. Depozit Farmacia Dr. Ratianu Cuza Vodă 48. Marca depusă.

Pilulele de Slănic: purgativul ce nu face dureri.

ANUL XXXII No. 8837

ABONAMENTE
Lei 350 pe un an
180 „ 6 luni
90 „ 3 „
1000 Instituții publice

ATELIERELE TIPOGRAFICE
IAȘI. — STR. LĂPUȘNEANU 37
Telefoane { Redacția 391 / Administrația 394 / Serviciul de noapte 367

1 LEU

OPINIA

Ziar popular cotidian

DUMINICA 20 SEPTEMBRIE 1936

Premii Gratuite
LOTERIA 67-a
BON No. 43
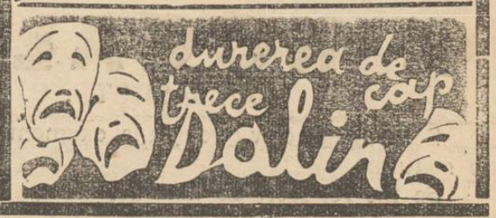

Criza partidului național-țărănesc

Se credea că odată cu criza politică, declanșată acum câteva săptămâni, animozitățile din partidul național-țărănesc au dispărut.

Desigur, o speranță deșartă!

Convingerea noastră de atunci, ca și cea de astăzi, a rămas nestrămutată: în situația politică actuală a statului românesc, condus de un anumit spirit potrivnic marelor partide, național-țărăniștii au intrat în comă.

Deși partid cu ramificații întinse în masele populare, n'a reușit să pună stavilă ispitelor din afara partidului și nici pasiunilor din lăuntru, alunecând, prin aceasta, spre desmembrare.

E drept, partidul național-țărănesc a trecut prin vremuri grele. Dar situația lui s'a agravat din cauza lipsei de autoritate a șefului. S'au format între timp, grupuri adverse, tactici diferite care au împins lucrurile prea departe.

Avem astfel grupurile Maniu, Lupu, Costăchescu, etc.

Însuși d. Mihalache, actualul șef, nu este decât reprezentantul unui grup (și poate cel mai mic).

Toate comunicatele că partidul este unitar și urmează pe șef, n'au putut ascunde adevărul.

Dealtfel, ultimele conciliabule dela Brașov, lipsa d-lui Maniu sau Costăchescu dela ședințele delegației permanente, sunt dovezi elocvente care pledează în favoarea celor susținute mai sus.

În sânul partidului există două curente opuse: unii pentru venirea urgentă la putere, alții pentru tactica Maniu.

Partidul țărănesc e în preajma unor evenimente care vor duce la clarificare.

Se va rupe?

Rămâne de văzut ce va hotărâ comitetul executiv.

VALENTIN GR. CHELARU

In luptă cu natura aspră

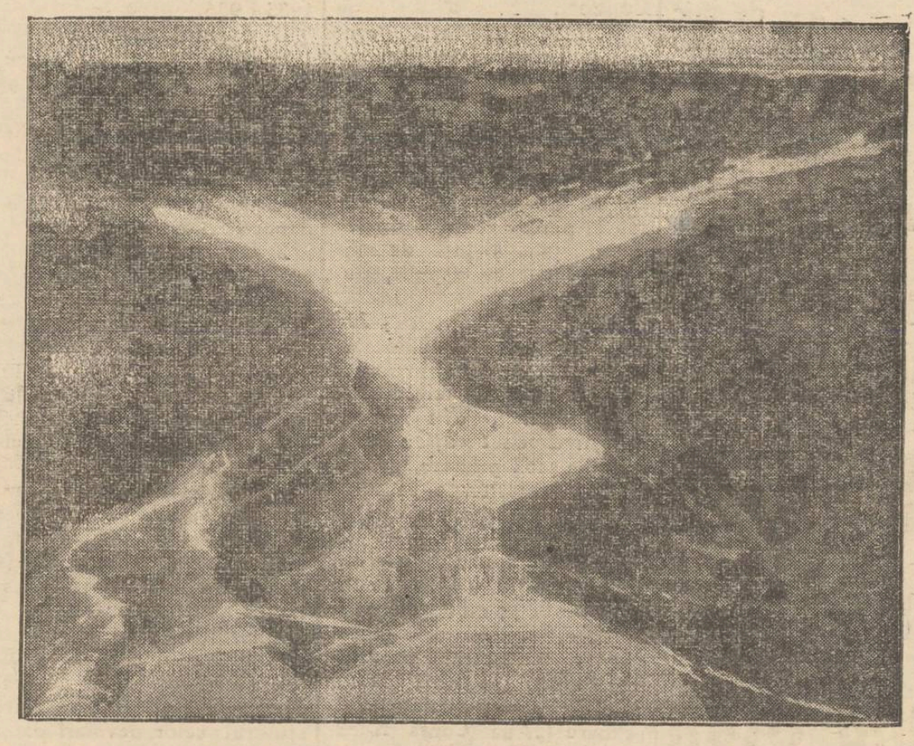

În nordul Norvegiei, natura este deosebit de aspră și bietul om luptă din greu ca să-și ție zilele. Decurând în regiunea Nordfiord, au revărsat năvalnic apele lacului Loense (în clișeu), provocând o înfiorătoare catastrofă, în care și-au găsit moartea 73 persoane.

Din toată lumea

Gest caracteristic

„Turul ciclist al României" continuă a fi încă obiect de pasionante discuții ale sportivilor noștri. Această manifestare însă, pe lângă comentarii pur sportive, a dat naștere la diverse discuții... politice!..

Se știe că în clasamentul general, francezul Gallène a fost primul clasat; iar al doilea, germanul Kutzbach. Acesta, sosind întâiul la Start, a rostit câteva cuvinte de mulțumire, terminând cu „Heil Hitler!". În timp ce francezul, decum a coborât depe bicicletă, a salutat mulțimea cu strigătul de „Vive la Roumanie".

Așa cum și trebuia!

Probleme germane!..

În Germania, învățământul în școli a luat cu totul alte forme decât în celelalte țări. Spre exemplu, pedagogii germani, în studiul aritmeticei pe care îl predau elevilor, caută a desvolta în aceștia, nu numai aptitudini de ordin strict științific, ci și un anumit spirit social.

Iată, de pildă, un model de problemă dată elevilor spre rezolvare.

O escadrilă compusă din 46 de avioane, aruncă bombe asupra unui oraș dușman. Fiecare avion este încarcat cu câte 500 bombe, cântărind fiecare 1.500 kg. A se calcula: 1) greutatea totală a bombelor; 2) câte incendii se pot provoca, dacă din 3 bombe, numai una face explozie; și 3) dacă sunt de-ajuns 20 de explozii, pentru a da naștere unui incendiu.

Inutil să mai comentăm pericolul ce naște dintr'o asemenea educație.

Anti-feminism

La Budapesta (Ungaria) femeile pregătesc demonstrații uriașe, spre a protesta împotriva proectului de lege care le interzice pe viitor să apară la bara justiției.

Legea în chestiune, mai prevede că nici avocatele cu drepturi câștigate, nu pot profesa avocatura. Vă închipuiți desigur ce lovitură e pentru o femeie când i se pune lacăt la gură. Mai ales când e știut de toată lumea că debitul verbal al unei femei e cu mult superior decât cel al barbatului!...

Cu siguranță că proectul de lege anunțat nu va putea fi pus în aplicare, deoarece protestează femeile. Și când protestează femeile e bucluc!...

Ciorapi de matasă

Se împlinesc în curând 400 de ani de când au fost introduși pentru prima oară ciorapii de matasă. Să nu credeți însă că o femee a fost aceia care și-a înfrumusețat prima dată piciorul cu acest soi de ciorapi. Regele Henric al 8-lea al Angliei a fost cel dintâi care și-a pus ciorapi de matasă, spre a fi pe placul celor 6 femei ale sale!...

Și pentrucă Spania e astăzi la ordinea zilei, amintim cu acest prilej că primii ciorapi de matasă au fost confecționați în orașul Madrid. La început, numai marii granzi aveau dreptul să poarte ciorapi de matase. Femeilor nu li se îngăduia acest lux. Ele purtau ciorapi de bumbac.

Astăzi însă lucrurile s'au schimbat!...

Invenție medicală

După cum știți, cel mai neplăcut lucru e să suferi de dureri de dinți. Omului îi vine atunci să-și ieie lumea în cap. Și ultima lui salvare e dentistul! Dar pentrucă a venit vorba despre dentist, nu-i lipsit de interes să relevăm ultima inovație a unui medic, în tratamentul durerilor de dinți.

Dentistul englez H. Hawkins din Londra a născocit un fel de șalter electric pus în legătură cu un aparat ce proectează semnale luminoase. În timp ce doctorul îți umblă cu instrumentele prin gură, tu pacient—ai posibilitate să-ți manifești anumite senzații. Dacă vrei de pildă să strigi: „Văleu" n'ai decât să apeși pe un buton și atunci dentistul înregistrează exclamația, grație unei lumini de culoare roșie ce se proectează pe aparat. Culoarea galbenă înseamnă că nu simți dureri iar cea verde, că vezi.. stele verzi!

În definitiv, invenția dentistului englez nu-i cine știe ce genială. Totuși e folositoare pentruca pacientul să poată și el spune... ce'l doare.

Cetiți în pag. IV-a ULTIMA ORA

Se pregătește la Iași
UN ATAC AERIAN SIMULAT
Inițiativa școlii de apărare pasivă

D. colonel Mihăiescu, delegatul Marelui stat major pe lângă Inspecția IX-a mișcare Iași, și conducătorul școlii de apărare pasivă, a luat o inițiativă interesantă. Este vorba de organizarea unui atac aerian simulat asupra gării locale, la care să ia parte toate unitățile militare din Iași, echipele de premilitari, cohorte de cercetași, Crucea Roșie, și să-și dea totodată concursul și autoritățile civile.

În ziua de 16 Septembrie a luat ființă în acest scop o școală specială la care urmează vreo 60 de persoane, recrutate din tot cuprinsul Inspecției IX a mișcare. Urmează la aceste cursuri un număr de ingineri, medici, șefi de stație, mecanici pricheri, etc.

Școala va funcționa timp de zece zile adică până la 26 Septembrie.

În ziua de 28 Septembrie va avea loc la gara Iași o aplicațiune de ansamblu. O parte din program se va desfășura la orele 11 jum. dimineață, iar restul la orele 9 jum. seara.

Se va simula un atac aerian asupra gării ieșene, operațiunile fiind efectuate de elevii școlii și conduse de d-nii: colonel C. Mihăiescu și cpt. N. Vârlănescu, delegații Marelui stat major; cpt. Baila dela flotila de aviație, cpt. Popovici dela compania de pompieri; ing. insp. Axinte dela Insp. IX tracțiune; inginerii Scripca și Cațichi dela Inspecția IX-a întreținere; dr. Bulău și dr. Țimpoc, medici c. f. r.

Se vor lansa bombe din avioane și se va produce un fum puternic și o flacără, care va incendia o magazie și va face necesară intervenția pompierilor.

Se va amenaja și o cameră specială de gaze, iar amatorii vor putea pătrunde înăuntru numai prevăzuți cu măști.

După terminarea programului, care va fi extrem de interesant, vor defila câteva sute de persoane cu măști contra gazelor, printre care elevii dela școala de apărare pasivă, premilitarii, cercetașii, etc.

S'au lansat invitații către toți fruntașii vieții ieșene, precum și către oficialitățile din București.

Atacul aerian va fi cinematografiat de către o casă de filme din București și difuzat la radio.

I. ARMEANU

„Insemnări ieșene"
numărul pe Septembrie

„Insemnări ieșene" (No. 17 18 pe luna Septembrie) oferă un material în totul remarcabil.

Numărul e deschis cu o pătrunzătoare analiză a evenimentelor din Spania, sub semnătura d-lui Mihail Sadoveanu.

Studii variate și de înaltă ținută intelectuală prezintă d-nii prof. Dan Bădăreu, N. Tanoviceanu, N. I. Popa, Gh. Bezdevschi prof. Gr. T. Popa etc.

D. prof. Al. Slătineanu prezintă o latură interesantă a problemei evreești.

D. Traian Gheorghiu discută o problemă de vie actualitate: „idealul generației noastre".

Cuvinte despre Iași și despre „Luna Moldovii", scrie d-nii Victor Tufescu și D. Komarofski.

Literatură delicată semnează Magda Isanos, G. Lesnea, Al. Pogonat, Emil Colin etc.

Mai colaborează N. Dalu, C. R. Ghiulea, Gh. Chiriițescu, Gr. Moisil etc. etc. complectând numărul cu note, observațiuni, recenzii, care prezintă la curent, mișcarea culturală din țară și străinătate.

Tânărul care se formează și intelectualul care vrea să se informeze trebuesc negreșit să citească „Insemnările ieșene".

Propuneri practice pentru apărarea păcii

Naționalizarea industriei de război — Respectarea tratatelor — Câteva aspecte dela conferința din Bruxelles.

III

Documentata și substanțiala convorbire cu d. *Emil Serghie*, — privind cruciada pentru pace pornită dela Bruxelles, — a stârnit un vădit interes în lumea acelora care au urmărit cele două foiletoane din „Opinia".

Astăzi, distinsul nostru confrate continuă a ne înfățișa alte aspecte dela „Congresul Păcii".

Naționalizarea tunului

— „Cert e că la congres, în ședințele comisiunei foștilor luptători, s'a discutat cu deosebit interes și aprindere problema naționalizării industriei de război, ca mijloc de prevenire a deslănțuirei conflictelor armate, subliniindu-se imoralitatea veniturilor scandaloase realizate în funcție de apărarea națională. Rezoluția impusă de acest punct de vedere, în secțiunea foștilor combatanți ca și în secțiunea simd cală, a fost adoptată și inscrisă apoi în declarația finală ratificată de plenul Congresului, sub forma:

„Congresul cere suprimarea profitului rezultând din producția și comerțul armelor".

E de adăugat că în unele cercuri formula a fost socotită oarecum prea dulce"...

Alte preocupări importante

— „Fiindcă veni vorba de lucrările din comisiuni, e bine să precizăm că Reuniunea Universală pentru Pace dela

Dl. HERRIOT

Bruxelles n'a fost numai o mare formidabilă demonstrație de masse, împotriva războiului; după cum nu s'a redus la un agrement turistic ca atâtea alte reuniuni internaționale. După ședința inaugurală cu ceremonialul apelului nominal al tuturor națiunilor și declarațiune solemne anti-războinice a douăsprezece personalități eminente (între care d. Herlot, Robert Cecil, Dr. Lupu), după această ședință au urmat în 14 comisiuni, timp de 4 zile, adevărate seminarii de studiu serios asupra situației muncitorilor din fabrici, țărani și intelectuali depe toate meleagurile, preconizându-se cum pot influența practic toate aceste categorii sociale organizarea păcii.

N'a fost vorba la Bruxelles numai de proclamarea, de aclamarea dorinței de pace; n'a fost vorba numai să se înalțe păcii osanale pateticе. S'a urmărit metodic organizarea practică, coordonarea mijloacelor ce pot duce efectiv la instaurarea păcii. Găsesc în această privință demn de amintit un pasagiu din pateticul discurs din ședința

(Continuarea în pag. 2-a

SOCIETATEA PENTRU
Invățătura Poporului - Român
din orașul și Județul Iași

de PROF. G. OBREJA-IAȘI

Istoric.

În orașul școlilor, al învățământului de toate treptele și al culturii românești, puțini mai știu astăzi că există o societate pentru promovarea învățăturii poporului român prin ajutorarea școlarior săraci.

Înghebată prin osârdia și dragostea aristocrației noastre intelectuale, a vechilor boeri mo doveni cu reședința în Iași, care se îndeletniceau, cu multă tragere de inimă de a ajuta pe cei merituoși dar nevoiași, Societatea pentru „Invățătura Poporului Român" numără astăzi peste 40 de ani dela înființarea ei.

Pornită din îndemnul acelora care au continua grijă a po orul român să-și croiască un drum luminos prin cultură, prin cultură-națională — profesorii — și sprijinită de cărturarii și intelectualii Iașului, Societatea pentru „Invățătura Po orului Român" și-a creiat un trecut glorios, și-a format o tradiție frumoasă—ieșenească și și-a înscris un titlu în cartea școlii noastre prin activitatea sa.

Activitatea aceasta este cu atât mai merituoasă, cu cât, fără trâmbițe și surle, fără programe și statute afișate, dar cu multă tragere de inimă, cu mult suflet și mai ales cu multă grijă umană și părintească ca, elementele de ispravă, venite de jos, din rândul celor mulți și buni dar nevoie; sullete curate cu dor de învățătură dar lipsiți de cele necesare vieții școlare, să-și poată împlini rostul cărții — al culturii, prin școală.

Și atunci, dascălii de școli primare, profesori de școli secundare și de universitate, âți-va puțini dar cu entuziasm și cu omenie; părinți de copii și reprezentanți ai diferitelor bresle din acest oraș s'au adunat și an cu an, la începutul fiecărui an școlar au înlesnit și au împlinit nevoile acelora cu drag de învățătură.

Încălțăminte, cărți și rechizite școlare îmbrăcăminte și cantine pentru hrana zilnică, au format punctele programului de activitate al acestei tăcute și vrednice societăți.

Câți din fruntașii culturii neamului de astăzi, câți cărturari de seamă și profesori eruditi din târgul leșilor n'au fost ajutați de această Societate?

Vrednicia ei au fost conducătorii ei și ajutorii lor fruntași cari au ilustrat cultura Țării, a Moldovei și ca întotdeauna a Iașului în special.

Dela un Alecu Brandia și mai apoi Petre Poni din cei trecuți în lumea cealaltă la

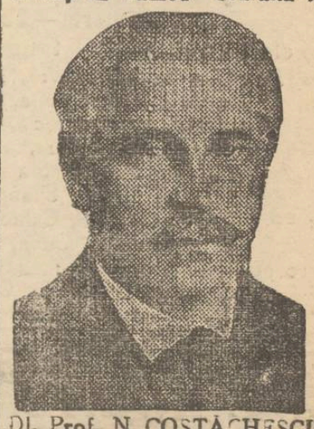

Dl. Prof. N. COSTĂCHESCU

profesorul universitar de astăzi N. Costăchescu, cu toți secundați de atâția alții cari n'au precupețit nici timp nici trudă și nici sacrificii personale ără salarii și fără jetoane de prezență, se adunau, când la o școală, când la un laborator, la o bibliotecă sau un cabinet de lucru și acolo rânduiau cu toții, după ce chibzuiau cu grijă părintească, ajutoarele ce se vor distribui la diferite școli.

Adunarea generală dela 13 Septembrie.

Astăzi această societate condusă de un consiliu de Administrație format din o sumă de fruntași reprezentând diferite profesiuni, cărturari și profesori sub presedenția d-lui prof. universitar N. Costăchescu fost ministru, își încheie activitatea desfășurată în anul 1934—935.

În vederea aceasta, a avut loc, Duminecă 13 Sept. a. c. a doua convocare în Adunare generală a membrilor Societății.

Adunarea a avut loc la Universitate în cabinetul Rectorului și ședința a fost prezidată de Pr. Prof. Țincoca

Continuarea în pagina 2-a

Liceul de băeţi şi liceul comercial

M. KOGALNICEANU

DIN IAŞI STR. C. A. ROSETTI 4

Se primesc elevii reuşiţi la examenul de admitere în clasa I-a dela Licele statului.

Se fac reduceri de taxe şcolare şi se admite plata în rate lunare, la toate clasele de liceu şi comerţ.

Cancelaria deschisă între 8—13 a. m. şi 4—6 p, m. *Direcţiunea*

S'a reintors din Bucureşti d-l
M. A. GOLDŞTEIN
Proprietarul magazinului
„TRIUMF"
asortându-se cu STOFE pentru costume, pardesie şi demiuri. Trenchcoaturi şi fulgarine. Raion pentru confecţionat mantouri şi haine de damă.

—La cumpărarea covoarelor orientale — de orice mărime, adresaţi-vă direct primei surse
TEBRIZ
EXPOZIŢIE PERMANENTA
Strada Lascar Catargi No. 43
Cumpărând la prima sursă realizaţi 50 la sută reducere faţă de ambulanţi. Rugăm a ne vizita spre convingere

Voiaj HAPAG în jurul lumii
10 Ianuarie—25 Mai 1937
efectuat cu luxosul transoceanic „Reliance"
RUTA: New-York, Madera, Maroco, Gibraltar, Insulele Baleare, Spania, Riviera Franceză, Villefrance, Italia, Grecia, Turcia, Palestina, Egipt, Somaliile Franceze, India, Ceilon, Colombo, Malaya, Malaca, Siam, Singapore, Java, Bali, Filipine, China, Shangai, Japonia, Cobe, Yokohama, Havai, California. Los Angeles, Canalul Panama, Cuba, Havana, New-York.
Prospecte şi inscrieri la: „Hamburg-Amerika Linie" S. A. R. Bucureşti, Calea Victoriei 84.
Repr. IAŞI—Str. Lăpuşneanu 20

Liceul de fete al profesorilor asociaţi
„M. KOGALNICEANU"
Iaşi. — str. Căpitan Păun No. 6
Şcoală cu drept de publicitate
Inscrierile se fac în fiecare zi dela 9-12 şi 4-6
Anul acesta funcţionează şi clasa VII-a cu ambele secţii—literară şi ştiinţifică.
Examenul de admitere în cl. V-a la 12 Septemb.
Pentru cl. IV-a taxele mult reduse.
Se mai pot înscrie în cl. I-a elevele care au dat examenul de admitere la şcolile statului şi nu au avut locuri.
Taxe. moderate. Se pot plăti în rate lunare.

Cu jumătate de preţ
am pus în vânzare: stofe ptr. haine bărbăteşti, stofe pentru uniforme şcolare, stofe pentru rochii, pardesie şi paltoane de damă, mătăsuri, diftinuri, zanana, pichet, zefiruri, dejalen, galanterie şi tricotaje
LA RULETA
Str. I. C. Brătianu 135
vis-a-vis de Sit. Spiridon

Dr. S. Streiff
MEDIC DE SPITAL
fost asistent al Clinicelor uri nare din Viena şi Berlin
Specialist în Boli şi Operaţii Genito-urinare
(Rinichi, Beşică, Prostată, Genitale)
Cistoscopie, Uretroscopie
Cons. 3—8 p. m.
Iaşi, Str. A. Panu 7
(lângă Şcoala Steaua

După un chef oricât de mic
Luaţi pilule de Slănic

Mâine Duminică 20 Sept
dela ora 3 înainte
la PHOENIX
Redeschiderea celei mai elegante săli din Iaşi
CU 2 FILME CELEBRE
Blonda Carmen
cu divina vedetă
Martha Eggert
Ida Wust
Leo Slezak
Wolfgang Liebmeiner
şi vedeta vedetelor
Anna Sten
şi Garry Cooper
In noaptea nunţii
Cea mai magistrală creaţie.
Complectare:
SILY SYMPHONIE Colorat

Al constipaţiei inamic
E pilula de Slănic.

AZI la ROXY triumful cinematografiei moderne **JAN KIEPURA în**
IUBESC toate FEMEILE
Al 2-lea film
Simfonia neisprăvită a lui Schubert
CU MARTHA EGGERTH
Miky Maus şi Pathe Natnan complectează programul

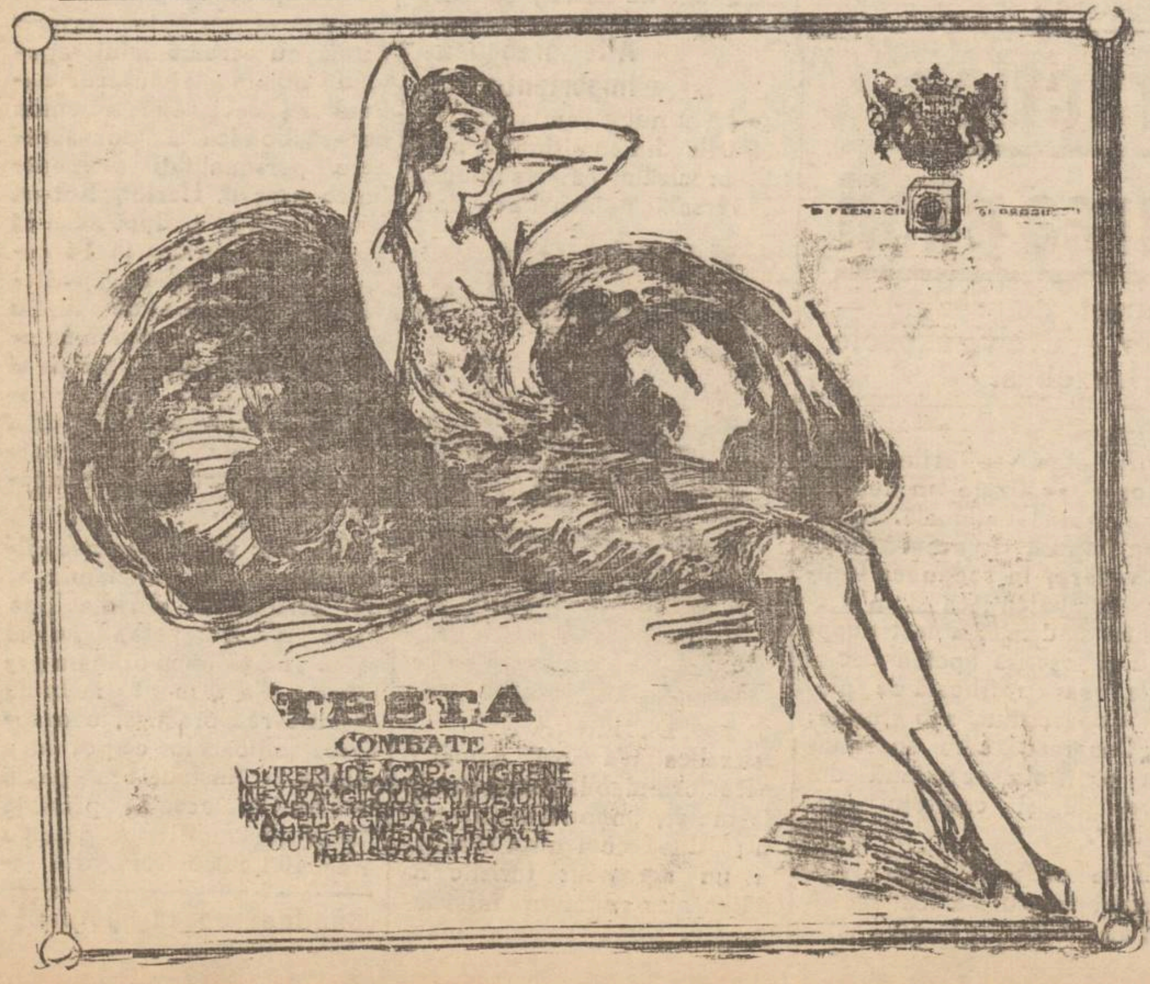

„LA DOI LEI" vinde cel mai eftin
In vederea sezonului de toamnă, magazinul de încălţăminte „LA DOI LEI" casă de încredere din str. Cuza Vodă 49, cu o azia lunei Moldovei, a adus un mare transport de încălţăminte p. domni, doamne şi copii, ultimele modele de la fabricile cele mai renumite.—Acordă o mare reducere la toată încălţămintea.

Societatea pentru învăţătura poporului român

(Continuare din p. I-a)

ajutat de dl. Prof. Gh. Obreja-Iaşi ca secretar:

Dare de seamă—Bugetul Societăţii — Comisia de Cenzori.

Dl. Motăş, Ad-torul general al Universităţii şi Vice-Preşedintele Societăţii, a citit darea de seamă a activităţii pe anul 1934-935 din care rezultă următoarele:

Caşi în anii trecuţi, consiliul de administraţie a realizat în parte scopul urmărit de societate şi faţă de mijloacele de care dispune, a ajutat:

1) *Cu îmbrăcăminte, 115 elevi şi eleve* din şcolile primare, secundare şi profesionale, în sumă de lei *35,370*;

2) *Cu bani, din fondurile fără destinaţie: 29 elevi* din şcoli primare, secundare şi profesionale în sumă de lei *6900*; pentru cărţi şi rechizite şcolare.

3) *Cu bani, din fonduri cu destinaţie anumită: 68 elevi şi eleve* din şcoli primare, secundare şi profesionale, pentru cărţi şi rechizite şcolare în sumă de *lei 20 497*; precum şi două şcoli primare („Ana Conta Kernbach" şi „Vasile Conta") pentru cantinele acestor şcoli cu *lei 5000*. In total s'au acordat ajutoare sub formele acestea de *67 767 lei*.

Aceste ajutoare sunt cu mult mai mici ca în anii precedenţi, din cauza reducerii veniturilor societăţii, în urma legei Conversiunii.

Veniturile Societăţii

Veniturile societăţii pe anul 1934—35 sunt de lei 83,081, la care adăugându-se excedentul din 1933—934 de lei 12,247 se urcă la suma de lei 95,329. Din acest venit, scăzându-se, ajutoarele date elevilor în sumă de lei 67.767 precum şi diferitele cheltueli ca: impozite, asigurări, repararea imobilului societăţii, remize, cheltueli de cancelarie, capitalizări conform dispoziţiilor donatorilor în sumă de lei 26.440, rezultă un excedent pe anul 1934-935 de lei 1,122.

Averea Societăţii

Averea Societăţii pentru „Invăţătura Poporului Român" se compune din Efecte, un imobil şi numerar. Toate aceste sunt rezultate din diferite donaţiuni făcute de ieşeni cari, cu dragoste pentru neam şi ţară, dornici de a vedea poporul român înălţat prin cultură, au lăsat Societăţii donaţiuni cu scopul de a se ajuta şcolarii români nevoiaşi.

Din bilanţul încheiat la 30 Sept. 1935, se vede că averea Societăţii este de 2,983,277 lei.

Efectele din averea Societăţii, au suferit o reducere, în urma legii conversiunii de aproximativ 820,000 lei, reducere care se va putea stabili definitiv în cursul an. 1935 | 936.

Donaţiuni primite

Societatea a primit în anu 1934—935 următoarele donaţiuni:

1) D-na Eliza Conta 40.000 lei în renta de 5 la sută din 1920 a cărei val. nominală se va adăugi la fondul nealienabil „Grigoriţă".

2) Donaţia de 60.000 lei în rentă de 5 la sută din 1920 făcută de comitetul de doamne pentru organizarea comemorării „Emilia Humpel Maiorescu", constituind un fond nealienabil din venitu căreia se va da bursă unei eleve din Liceul „Oltea Doamna" din Iaşi.

3) Societatea a mai primit dela executorul testamentar al defunctului D. Alexa, legatul de 150.000 lei în efecte şi care va face parte din gestiunea anului 1935—936.

Societatea pentru „Invăţătura Poporului Român" a cărei activitate plină de dragoste, grijă şi interes pentru ajutorul celor nevoiaşi ca să se asigure astfel o promovare a culturii poporului, este atât de apreciată şi prin corectitudinea ei, dovadă, nouile donaţiuni primite.

Astfel la adunarea generală care a avut loc în ziua de 13 c. pe lângă donaţiunile anunţate, cunoscutul publicist ieşan dl. N. A. Bogdan a cărui dragoste pentru Iaşul nostru cultural este atât de cunoscută prin opera sa, „Istoricul Iaşului", (2 vol.) a declarat că doreşte ca să lase după moartea sa şi a soţiei sale, imobilul său din str. Abinet, unde locueşte d-sa, Societăţii, pentru sediul său.

Intreaga Adunare a făcut o manifestare de simpatie d-lui N. A. Bogdan şi Preşedintele Adunării a mulţumit donatorului pentru frumoasa sa intenţiune.

Intocmindu-se apoi proectul de buget pe anul 1935—936 care cuprinde la venituri 114 822 lei şi la cheltueli 109.550 lei, deci cu un excedent de 5272 lei, adunarea generală luând act de Darea de seamă făcută pentru aaproba descărcarea gestiunei a ales o comisie de cenzori compusă din d-nii: I. Grigoriu, Savel Grosu şi Gh. Cosma spre a verifica gestiunea şi a depune raportul în şedinţa viitoare de Duminică 20 c.

O astfel de Societate şi cu o asemenea frumoasă şi preţuită activitate, merită şi atenţiune şi încurajare; iar Consiliul de Ad-ţie un distins omagiu.

Prof. G. Obreja-Iaşi

Jachete pentru copii
cu fermoar
Ciorapi de copii
foarte durabili
PULOVERE
Lingerie pentru copii
TRINACO
FABRICA DE CIORAPI ŞI FLANELE
Sucursala Iaşi: str. Ştefan cel Mare 11

Cronica Sporturilor

Macaby - Bucureşti, joacă azi cu Combinata-Iaşi

şi mâine cu Macaby-Hacoah

Ştirea sosirii în localitate, a cunoscutei formaţii de wolleyball „Macaby Bucureşti", a produs interes în cercurile sportive locale.

Bucureştenii vor debuta azi la ora 4 d. a., în combinata-Iaşi" alcătuită din jucători talentaţi ai „Ateneului Tatăraşi" şi rezerve dela Macaby-Iaşi, astfel: Anastasiu, Goldstein N. Zira, Weissman, Perl II, Alexandroaei şi Goldstein M. Combinata-Iaşi va opune o rezistenţă serioasă bucureştenilor.

Mâine Duminică, Macaby Bucureşti joacă cu Macaby Hacoah.

Ieşenii vor prezenta formaţia: Oscar, Cică, Perlitz, Perl I, Herşcu şi Cristian.

Macaby-Bucureşti deplasează la Iaşi, cea mai bună formaţie, în dorinţa de a termina victorioşi în ambele zile.

Matchurile se vor disputa pe terenul din str. Mârzescu, special amenajat.

Un match femenin va deschide jocul Macaby Bucureşti contra Macaby-Hacoah. Două echipe de domnişoare A şi B, vor furniza matchu de deschidere.

Mâine se va disputa, în parcul sportiv, primul match în cadrul campionatului districtual. Macaby-Hacoah, va întâlni pe Unirea F. G. (Ateneul Tataraşi). Jocul începe la ora 2 jum. pentru ca toţi sportivii să poată asista, la turneul echipei Macaby-Bucureşti, care începe la ora 4 jum.

S. M.

Contra bătăturilor. singurul preparat cu adevărat eficace: „Coricol".
Depozit: Farmacia Pollak
Str. Stefan cel Mare. Telefon 233

Funcţionarii dela C.F.R. P.T.T. şi C.A.M. din întreaga Moldova şi Basarabia pot cumpăra cărţi şi rechizite şcolare pentru copii, plătibile în 8 rate lunare, fără aconto şi fără poliţe.
A se adresa la SOCEC.

x **Tenul iritat de vânt şi de soare** se înfrumuseţează repede şi admirabil întrebuinţând **Crema Miraculoasă** preparatul Farmaciei Dr. A. Ratiann Iaşi, str. Cuza Vodă 48.
Această minunată cremă albeşte şi catifelează pielea distrugând petele şi coşurile de pe obraz. Se trimite contra ramburs ori unde s'ar cere.
x DR. BRENER specialist mamoş, boli de femei Cons. 2-6 p. m.

Purgativul cel mai bun? Pilulele de Slănic!

Propuneri practice pentru apărarea Păcii

(Continuare din pagina I-a)

dinţa primă a Comisiunii sindicale al d-lui Jouhaux, proeminenta figură a mişcării sindicale franceze:

—„Pacifizmul nu înseamnă numai a declara războiul în afară de lege. Voinţa de pace trebue complectată prin organizare efectivă împotriva războiului. Acţiunea morală trebue complectată cu cea practică. Nu serveşte la nimic să condamni războiul, moralmente şi sentimental.

Nu trebue să încrucişăm braţele; trebue să luptăm contra factorilor războiului, să refuzăm a-i alimenta, să naţionalizăm industriile de război. Naţiunea care trebue să se apere, ea trebue să stăpânească şi mijloacele de apărare".

Respect pentru tratate

Marele principiu animator al mişcării pentru pace patronată de lordul Cecil şi Pierre Cot, este intangibilitatea tratatelor. Mare apărător al acestui suprem punct de reazim al păcii Europene, s'a arătat a fi dl. Herriot. Discursul pronunţat la inaugurare, străbătut de o profundă îngrijorare pentru viitorul civilizaţiei şi al umanităţii, a impresionat şi galvanizat massele în chip deosebit.

După cum s'a exprimat un confrate belgian, înălţătorul imn pentru pace rostit de d. Herriot la Bruxelles, a învederat că preşedintele Camerei franceze „a primit el în moştenire violoncelul lui Briand". In acest discurs, ca un leit-motiv revenea susţinut gândul respectării tratatelor:

„Inainte de orice trebue să proclamăm inviolabilitatea obligaţiilor rezultând din tratate".

„Ceeace trebue interzis întotdeauna, e apelul la arme împotriva contractelor".

„Nu-i posibilă ordine internaţională fără respectul cuvântului dat al semnăturii".

Câte afirmaţii, atâtea salve furtunoase de aplauze; atâtea frenetice aclamaţii. Nu ştiu ce să zic, dar îmi pare curios (vorbă să fie) că vigilenţii anti-revizionişti români au uitat să dea cât de cât caz unei manifestări în favoarea respectării tratatelor, deasupra celora dela Bruxelles".

— Inainte de a ajunge la cel mai important capitol a Reuniunei dela Bruxelles — Ţărănimea şi Pacea — reţine câteva aspecte:

D-l Herriot şi d. Titulescu

— D. dr. Lupu este de mult agreatul marelui om de stat francez. In şedinţa plenară a deschiderei, d-l Herriot care se afla pe estradă lângă lordul Cecil şi Vandervelde, cum l'a zărit pe d-l dr. Lupu, aşezat tot pe linia primă dar la oarecare distanţă, a rugat „Secretariatul" să-şi schimbe locul, mutându-l alături de D-sa pe debatterul român.

Conversaţia cea mai susţinută şi cordială s'a continuat între cei doi bărbaţi de stat.

La un moment dat d. Dr. Lupu se adresează d-lui Herriot:

— L'ai văzut pe Titulescu? (Era proaspătă în mintea tuturora la Bruxelles demiterea din guvern a marelui European).

D. Herriot rămâne încurcat.

— Nu. Că... vin dela Vichy, unde-mi fac cura.

— Sigur însă că nu l'ai lăsat fără cuvântul d-tale, de prietenie caldă, în împrejurările prin care trece.

Dl. Herriot pare şi mai încurcat.

— Nu. Nu i-am scris. Ii telegrafiez astăzi. Vezi d-ta, mă tem ca îmbărbătarea mea să nu-i facă şi mai adâncă rana provocată în chip aşa de"...

Bărbatul de stat francez se opri. Vocea inimii era cât pe ce să-l facă să-şi uite scrupulul diplomatului.

Omagiu d-lui Titulescu

— Marele nostru diplomat d. Titulescu, „splendidul cavaler al păcii" cum l'a numit lordul Robert Cecil, deşi absent dela Bruxelles a apărut adeseori pe linia primă a preocupării congresiştilor. Pretutindeni la reuniuni, la recepţii, pe culoare şi'n comi-

Continuarea în pag. 3-a

ECONOMIE COLOSALA Veţi avea cum ărinu
Lingerie, Ciorăpărie, Tricotaje,
Poşete de piele, la Lingeria
„CANAR“ str. Cuza Vodă 67
(sub Camera de Comerţ)

Gratis nu găsiţi nicaeri
BAZARUL GENERAL
DIN IAŞI STR. CUZA VODĂ 11
vinde în rate lunare la pensionari militari şi funcţionari de Stat cu şi fără acont tot felul de HAINE, STOFE, MĂTĂSURI, PĂLĂRII, TRENCICOTURI, ÎNCĂLŢĂMINTE etc.
PREŢURI CONVENABILE

Consiliul de higienă

va discuta chestiunea febrei tifoide

Consiliul de higenă al municipiului va fi convocat în cursul săptămânei viitoare, sub preşedenţia d-lui Osvald Racoviţă asistat de d. dr. Cădere, medicul şef. Vor fi discuţii destul de interesante cu privire la cazurile de febră tifoidă, ce se ivesc încă.

D. Dr. Cădere ne spune că instalaţiile particulare de apă trebuesc nu numai revizuite dar şi refăcute.

Cu privire la deschiderea anului şcolar, d. dr. Cădere ne spune că toate şcolile secundare au fost deschise, iar cele primare se redeschid treptat. Medicul şef ne asigură că medicii de circumscripţie şi cei şcolari îşi îndeplinesc misiunea cu devotament.

DAN.

Cronica judiciară

Proces de onorar — D. avocat Lascar Rosetti din Iaşi a acţionat în judecată pentru neplata onorarului de avocat, pe d-na Aglaia Sc. Rosetti proprietară din Dorohoi.

Pârâta în calitate de moştenitoare a defunctei Smaranda Moruzi, este acţionată pe motivul că n'a achitat partea ei de onorar în sumă de 200 mii lei d-lui av. Lascar Rosseti care a participat ca profesionist la împărţirea averei între moştenitori — avere ce se cifrează la 80 milioane lei.

Tribunalul a fixat termen de judecată.

*

Rechizitor pentru fals — Cabinetul de instrucţie a emis ordonanţă de dare în judecată împotriva d-lui Ilie Anastasiu secretarul comunei Belceşti, învinuit că n'a executat în lege o citaţie pentru un proces al locuitorului V. V. Cihaia din acea comună.

S'a stabilit că procesul verbal dresat de secretarul comunei, şi contestat de partea interesată, avea unele falşuri.

Dosarul a fost trimis tribunalului spre cercetare.

*

Tată denaturat. — Institutul de puericultură din Iaşi a cerut justiţiei să pue în urmărire pe un anume Const. Badali, cu domiciliul la Iaşi.

Soţia acestuea a dat naştere acum câteva săptămâni la institutul Grigorian, unui copil de sex masculin şi nu mult după facere, fameia a decedat. Copilul a fost dat în mod provizoriu spre creştere institutului de puericultură, iar părinţele lui legitim nu se mai prezintă spre a-şi lua în primire odrasla.

Parchetul a dispus punerea în urmărire a părintelui denaturat.

*

Suspiciune. — Epitropia parohiei Ciurbeşti-Cornesti din jud. Iaşi, a acţionat în justiţie pe d. Gh. Stănescu primarul Comunei Cornesti, bănuit de unele nereguli în manipularea unor fonduri de reparaţiune a bisericei.

*

Ameninţare cu moartea. — D. Gh. Amariţei manipulant la tramvai domiciliat în str. Tăetoare, a reclamat parchetului pe Elisabeta şi Maria Vasiliu din Str. Prudenţei.

Reclamantul pretinde că acestea îl ameninţă cu moartea pentru a-l determina să divorseze de soţia sa şi să se căsătorească cu una din ele.

REP.

Stări nervoase ale stomacului

Cele mai multe turburări gastro-intestinale nu sunt provocate de boli propriu zise, ci de iritabilitatea nervilor stomacului. În special după mâncare— când se produce secreţiunea de acizi necesari digestiune dacă cantitatea de acizi e anormală, sistemul nervos al stomacului reacţionează, producând adesea grave turburări gastro-intestinale. Pentru a se evita complicaţii grave, e bine să luaţi câtva timp cunoscutul preparat american „Gastro D.“ care nu e numai un calmant, ci vindecă chiar cauza acestor fenomene.

„Gastro D.“ se găseşte de vânzare la toate farmaciile şi drogheriile din ţară sau se expediază contra ramburs de Lei 130.— de către farmacia Thoiss din Bucureşti Calea Victoriei 124.

Curios act de provocaţiune

împotriva unui avocat ieşan

D. avocat Alex. Blumenfeld a depus la parchet următoarea reclamaţie:

In ultima vreme, mai mulţi avocaţi din baroul local ar fi primit prin poştă o copie a unei scrisori semnată de d. Blumenfeld prin care se aduc diverse acuzaţiuni şi injurii d-lor av. Petre Pogonat Decanul baroului, Nelu Ionescu şi altor avocaţi ieşeni.

D. av. Blumenfeld afirmă că scrisoarea este apocrifă şi constitue o provocaţiune împotriva d-sale. In consecinţă d-sa cere justiţiei cercetări minuţioase pentru descoperirea aceluia care a pus la cale acest act dăunător situaţiei sale în baroul local.

D-sa a depus la parchet una din aceste scrisori primită de un avocat ieşan şi încredinţată d-lui avocat Blumenfeld.

Scrisoarea e bătută la maşină şi poartă semnătura „Alex. Blumenfeld avocat Moscova“.

Reclamaţia a fost deferită spre cercetare cabinetului de instrucţie. REP.

Alegerile dela Camera de agricultură

Nefiind de cât o singură listă, mâine seară urmează a se proclama aleasă lista guvernamentală pentru Camera de agricultură. Vor fi proclamaţi aleşi 36 de membri, cari la rândul lor aleg pe preşedinte şi 6 membri în comitetul de direcţie.

Preşedinte va fi proclamat tot d. N. Stroici, actualul preşedinte al Camerei de agricultură.

In cadrul lunii Moldovei

SPECTACOLE POPULARE

la Teatrul Naţional

Raspunzand invitaţiei primăriei, Teatrul Naţional pregăteşte un ciclu de spectacole festive, cu preţuri populare, pentru vizitatorii „lunii Moldovei“.

Deocamdată s'a stabilit ca se reprezenta Sâmbătă 26 crt. comedia dramatică „Onoarea“ în care d-nii Ghiţescu şi Ramadan au mari creaţiuni; iar Duminică 27 crt. matineu „Onoarea“ şi seara „Tatăl“.

Biletele vor fi de 30, 20 şi 10 lei, vânzarea fiind la noua agenţie teatrală Socec.

RADIUM!

Cine ar fi crezut, Doamnelor, că acest prodigios element va fi pus într'o zi în serviciul frumuseţii Dv.?

Grație celebrelor formule ale Doctorului ALFRED CURIE preparate de către D-rul A. Moussalli, vechiu colaborator al celebrului chimist A. Frouin dela Institutul Pasteur din Paris, aceste produse au revoluţionat arta cosmetică

CREMA şi PUDRA THO-RADIA

cu bază de RADIUM şi TORIUM sunt singurele produse cosmetice a căror eficacitate este dovedită.

CREMA	PUDRA
Tub mare Lei 80	Cutia mijl. Lei 60
Borcanul Lei 110	Cut. mare Lei 110

DEPOZIT:
Soc. Gen. Parfumerie
Str. Luterană 6, Bucureşti

THO-RADIA

SINGURELE PRODUSE COSMETICE APROBATE DE CĂTRE MINISTERUL SĂNĂTĂŢII PUBLICE

Solemnitate catolică

în localitate

Mâine Duminică, 20 Sept. crt. la orele 11 dim. se va celebra cu un deosebit fast, o S-tă Liturghie pontificală, cu ocaziunea aniversării a 11 ani, dela consacrarea primului episcop moldovean, a diecezei de Iaşi, P. S. Sa Msgr. Wiliam Robu.

Serviciul divin va fi oficiat de un sobor de preoţi în frunte cu ilustrul sărbătorit

Cu această ocaziune se va hirotonisi ca preot, Păr. Diacon Const. Hausner.

Imediat după săvârşirea acestor ceremonii se vor împărţi credincioşilor iconiţe ca amintire.

Seara, la orele 5 p. m. va avea loc în sala Piu X un mic festival artistic dat cu concursul membrelor „Patronajul de fete „Notre Dame de Sion“.

Cele mai mari rabaturi şi cele mai frumoase cadouri oferă cumpărătorilor SOCEC, librăria eftinităţii.

„Pigmentol“: cel mai bun regenerator al culorii părului.
Depozit: Farmacia Pollak
Str. Ştefan cel Mare. Telefon 235

Licitaţie publică

Tribunalul Iaşi secţia III-a

Luni 21 Septembrie a. c. ora 1 p. m. va avea loc la Tribunalul Iaşi secţia III-a vânzarea prin licitaţie publică a imobilului din Iaşi *Strada I. C. Brătianu 133 (vis-a vis de Spitalul St. Spiridon)* proprietatea d-lui Avram Zilberman. Licitaţia *începe dela suma de 525.000 lei.* (Garanţie 5%).

Rudele, prietenii şi cunoscuţii sunt rugaţi a lua parte *Duminică 20 Septembrie ora 10 dim.* la Cimitirul Izraelit, la punerea pietrei funerare a regretatului lor

ISAC AVRAM

Familia Pasal face cunoscut că Duminică 20 Septembrie ora 9 precis va avea loc la Cimitirul Israelit requiemul de punerea pietrei funerare pe mormântul scumpului lor decedat

ISIDOR PASCAL

şi roagă rudele, prietenii şi cunoscuţii să asiste la această tristă ceremonie.

Astăzi:
s'a pus în vânzare
„Călăuza oraşului Iaşi“

Astăzi a aparut cea mai practică şi originală călăuză pentru acei ce vizitează oraşul.

„Călăuza oraşului Iaşi“ întocmită de d-nii C. R. Ghiulea şi L. Paul va fi o lucrare succintă care în cele 70 de pagini scrise într'un stil popular descrie Iaşul cu toate frumuseţile şi monumentele lui.

La text se adaogă şi schiţele topografie admirabil executate de d-ra Tily Jeanne Ghiulea, după care străinul se poate orienta cât se poate de uşor.

Este prima lucrare de acest gen şi care umple un gol bine simţit de vizitatorii Iaşului.

Adăugând la calităţile ei şi preţul extrem de modest, de 20 lei, se poate afirma că această călăuză este cea mai reuşită lucrare de acest gen, pusă la îndemâna marelui public.

De vânzare la toate chioşcurile şi vânzătorii de ziare.

Şedinţă la Sindic. textil de îmbrăcăminte

Duminică 20 crt. ora 4 p. m. va avea loc la Casa Poporului şedinţa de breaslă a Sindicatului textil în îmbrăcăminte.

Toţi lucrătorii textili, croitori, cizmari, şepcari, blănari, ceprezari, etc. sunt chemaţi a răspunde în număr cât mai mare.

La ordinea de zi:

Lucrătorul Surugiu, preşedintele Sindicatului, va vorbi despre ultimele conflicte de muncă şi rostul sindicatului.

Va urma raportul pe fabrici şi ateliere.

Se vor analiza mijloacele de aplicare a contractului colectiv şi aplicarea a 8 ore de muncă.

La urmă d. Marin Florea-Ionescu, secretarul sindicatelor din Iaşi, va refera despre atitudinea şi rostul sindicatelor în actualele alegeri la Camera de Muncă.

V'aţi stricat stomacul? Luaţi pilule de Slănic

Când sunt vindecaţi hemoroizii? Bolnavii de hemoroizii sunt supuşi recidivei, mai cu seamă când boala nu este vindecată radical. Asemenea bolnavi ar trebui să întrebuinţeze un remediu, care previne şi vindecă în acelaş timp păstrându-şi eficacitatea chiar atunci când este întrebuinţat un timp mai îndelungat, şinu conţine elemente vătămătoare. De zeci de ani se recomandă de către medici SUPOZITOARE-LE HEMORRHOIDALE *ANUSOL* „GOEDECKE„ din cauza efectului lor neapărat sigur la toate bolile de hemoroizi.

Se obţine la toate farmaciile. 1

Procesul Mărtinaş la Curtea cu Juri din Iaşi

La grefa Curţii cu juri s'a întocmit ieri tabloul de procese ce se vor judeca în seziunea juraţilor dintre 1—15 Octombrie.

Se vor judeca câteva procese de presă, câteva omoruri şi provocări de avort.

Singura afacere mai interesantă din această seziune este procesul lui Mihai Mărtinaş autorul faimosului paricid din Roman.

Procesul a fost sorocit pentru ziua de 12 Octombrie.

Mărtinaş va fi apărat de câtiva mari avocaţi din baroul local.

Colonia şcolară „Spiru C. Haret“

CONVOCARE

Doamnele şi Domnii, membre şi membrii ai Soc. Colonia Şcolară „Spiru C. Haret“ Iaşi sunt rugaţi a lua parte la adunarea generală ordinară, Duminică 20 Septembrie a.c. orele 5 d. m. (17) în localul Cercului didactic din Str. Lăpuşneanu.

In cazul când la această dată numărul membrilor prezenţi nu va corespunde statutului, adunarea g-lă se va ţine Duminică 27 Sept. a. c. la aceiaşi oră şi în acelaş local, cu orice număr de membri prezenţi.

x „Chinovinul „Dr. Ratianu cu China, Kola, Guarana, Genţană şi Glicerofosfat de Calciu întăreşte organismul, dându-i vigoare. Se recomandă cu mare succes convalescenţilor, şi anemicilor, mărindu-le poftа de mâncare. Depozit-Farmacia Dr. Ratianu Cuza-Vodă 48.

ilgo I. GOLDŞTEIN
Str. Lăpuşneanu 32
Permanent asortat în stofe din ce e mai noi ţesături şi culori p. pardesie, demiuri, paltoane, costume. Raion special cu pardesie, trench-coatur, ulgarine.
Toate cu preţurile cele mai convenabile
— — — Atelier special de croitorie — — —

Informaţii

x Din motive necunoscute fabrica de cărămizi din Ciurea, în urma unui ordin dela Dir. generală C. F. R., a fost închisă. Prin această măsură a fost lovită o parte din populaţia satelor de prin împrejurimi care-şi câştiga existenţa în fabrică.

x D. inginer Popescu, director în ministerul de lucrări publice, soseşte în localitate în cursul săptămânei viitoare, pentru a verifica lucrările efectuate pentru întărirea Ţicăului.

x Grupul de tineri corişti, de sub conducerea d-lor Sergiu Repeţchi şi Lăzărescu Ciurea s'a reintors din lunga excursie făcută prin munţii Ardealului, Valea Oltului şi coasta Mării Negre, reîncepându-şi activitatea artistică în vederea pregătirii unui festival coral, ce se va da la Iaşi.

x Ministerul sănătăţii a redus cu 40 la sută cota de lemne de foc, obişnuită pentru instituţiile sanitare.

Explicaţia residă în faptul că instituţiile mai au lemne din iarna trecută.

x BUSTUL LUI MĂRZESCU.—Duminică 20 Sept. ora 4 p. m. se va desveli bustul lui Georgel Mărzescu, din faţa şcoalei primare cu acelaş nume, str. Socola 186.

Acest bust a fost ridicat din iniţiativa comitetelor şcoalelor primare No. 11 de fete şi băeţi, de sub preşedinţia pr. N. Frăţiman.

x *Dr. M. Segal*—medic de spital — specializat la Berlin, consultă şi operează boli de nas, gât şi urechi în strada Ştefan cel Mare 68 (casele Daniel) între 3—7 p. m. Telefon 560.

x LOTION CLAIRE (apă contra pistruilor) Preparat de Farmacia Werner—Iaşi. 24

x Asociaţia Culturală a Femeilor Evree anunţă că Sâmbătă 19 Sept. ora 5 p.m. va avea loc în localul Bnei Brith din str. Ştefan cel Mare 40 conferinţa d-lui Dr. Isac Avram de curând întors din Palestina, despre „Rolul Femeii Evree în reclădirea Palestinei“, şi roagă membrele şi onor public să asiste în număr cât de mare.

PILULA de SLANIC

De închiriat

1) Intreg localul din etajul I ocupat de Camera de Muncă Iaşi Piaţa Unirei 2 pentru birouri în total sau în parte.

2) Intreg etajul II din Hotel Traian în total sau în parte.

3) Mai multe apartamente în Iaşi str. Alexandri 5 pentru locuinţă.

4) Mai multe apartamente mici în Iaşi str. Arcu 17 etaj III. Informaţiuni strada Alexandri No. 3.

Pilulele de Slănic: purgativul ce nu face dureri.

SE INŞTIINŢEAZĂ că la 21 Septembrie 1936 ora 13, se va vinde prin licitaţie publică la Trib. Iaşi s. 3-a la pretenţia d-lui Is. Schorr, imobilul din Iaşi, str. Nicolina No. 59, fost 47, peste drum de maidan, proprietatea d-lui Aba Schraibman, clădire nouă în 2 etaje cu balcon de fier la faţă, plus hambar mare, construit din cărămizi, pivniţă cu toate alenansele. Curte spaţioasă.

DE INCHIRIAT 6 apartamente mari, de locuit având trei camere, bucătărie, baie, cămări, parchet, teracotă etc.

Deasemenea 5 prăvălii toate în str. Ştefan cel Mare. A se adresa Cancelariei Mitropoliei, în fiecare zi, între orele 11—12 dim.

Slănic-purgativ e dusmanul constipaţiei

DE INCHIRIAT o cameră mobilată pentru o persoană singură; sau pentru un birou de medic. Str. Sf. Sava 16.

SE INCHIRIAZĂ de la 1 Octombrie 1936 local de cârciumă, vad vechiu şi bun, cu toate accesoriile necesare, cameră de consumaţie mare, pivniţă, subsol, grădină de vară 3000 m.² şi ogradă. A se adresa în Şos. Păcurari No. 54 Iaşi.

DE VÂNZARE în condiţiuni avantajoase, imobil perfectă stare şi cu tot confortul având grădină cu pomi fructiferi şi flori, situat în strada Apeduc No. 23, foarte aproape de centru şi de piaţa centrală

Incălţăminte durabilă elegantă
STR. CUZA VODĂ 69 Tegra
VINDE EFTIN TOT ANUL

siuni, delegaţia română era pur şi simplu asaltată de întrebări: „Ce înseamnă demiterea din guvern a d-lui Titulescu?“, „ce atitudine v'a lua“, „ce ecou va avea evenimentul în massele populare“?.

Reprezentanţi destul de numeroşi, intelectuali, muncitori şi ţărani din statele Micei Antante, se arătau îngrijoraţi până la consternare. In zădar d. Dr. Lupu dădea explicaţii rând pe rând în diverse grupe, exprimându-şi părerea că nu poate fi vorba de vre-o schimbare în politica noastră externă. Neincrederea era greu de învins.

In semn de omagiu faţă de ministrul de externe demis, grupul de Cehoslovaci şi Jugoslavi format din profesori, doctori, deputaţi, senatori, muncitori, ne-au invitat pe noi cei patru români în frunte cu d. dr. Lupu, la o masă, care trebuia să însemne un gând bun de mare prietenie îndreptat animatorului Micei Înţelegeri.

Masa a avut loc în prezenţa redactorilor-şefi şi a redactorilor pentru politica externă şi celor două mari ziare din capitala Belgiei „Le Soir“ şi „Der è e Heure“, masa a luat sfârşit prin aclamarea în picioare a unei telegrame adresată la Cap Martin d-lui Titulescu în termenii următori:

„Adunaţi la congresul Reuniunei Universale pentru Pace“, delegaţii cehoslovaci şi jugoslavi alături de concetăţeni de-ai dvs. în frunte cu Dr. N. Lupu, adresează un călduros omagiu neobositului Apostul al păcii, marelui European“.

Dintre semnături citez: Dr. Lev Sykrava, preşedintele combatanţilor cehoslovaci, d-na Plaminkova, senator (Praga), dr. Tomaşevici, deputat (Belgrad), alături de alţi parlamentari intelectuali şi muncitori.

Poate telegrama ar fi găsit ecou de oarecare satisfacţie în sufletul d-lui Titulescu, dacă între timp D-sa n'ar fi luat calea Saint-Moritz-ului prescrisă de medicii care luptă să-i restabilească sănătatea greu încercată“.

In continuare, alte ecouri şi aspecte.

H. BURILEANU

ULTIMA ORĂ

STAREA D-LUI TITULESCU
SE MENŢINE GRAVA
Cum a petrecut pacientul noaptea - Cuprinsul buletinului medical - Amănunte de la patul bolnavului

St. Moritz 19. — Ieri după amează d. N. Titulescu a fost mutat dela hotelul „Suoreta Haus" unde locuia, la o vilă situată la 200 metri depărtare de hotel.

„Suvreta Haus" trebuia să se închidă încă din ziua de 15 odată cu terminarea sezonului, dar a rămas deschis mai mult câteva zile special pentru d. Titulescu.

Proprietarul vilei unde a fost mutat d. Titulescu, e de 20 ani prieten cu fostul ministru de externe. La căpătâiul bolnavului n'au voe să ste d-nele Titulescu şi Nenişor.

Bolnavul a chemat ieri de câteva ori în Cameră pe d-nii Nenişor şi Raicoviceanu, cerând să fie informat asupra evenimentelor internaţionale şi în special asupra conferinţei Micei Antante de la Bratislava.

Au intervenit însă imediat medicii şi au pus capăt discuţiei, d. Titulescu neavând voe să se oboseaască.

La vila unde a fost mutat pacientul, s'au prezentat ieri numeroase persoane care şi-au oferit sângele în eventualitatea unei noui transfuzii.

La căpătâiul pacientului stau d-rii Brustlein, Rupaler, And é d-ra Brustlein şi d-rul Landovscki.

Ieri a fost chemat telefonic dela Paris profesorul Abramy, specialist în boli de sânge.

Profesorul Abramy a fost consultat şi în cazul regelui Alexandru al Greciei, care fusese muşcat de o maimuţă.

Tot ieri a fost chemat dela Zurich şi profesorul Negeli. Însă acesta a răspuns că fiind bolnav, nu poate veni, dar trimete pe un asistent al său.

In cursul nopţii

La orele 11 noaptea d. Titulescu a adormit liniştit.

La orele 4 dimineaţă la vilă domneşte linişte.

D. Titulescu doarme. Medicii şi anturajul s'au retras în odăi spre a se odihni după două nopţi de veghe neîntreruptă.

Buletinul medical arată starea foarte gravă

St. Moritz 19.— Asupra stării d-lui Titulescu s'au dat aseară următoarele amănunte:

Pe ziua de ieri s'a constatat o ameliorare.

Febra a scăzut. Bolnavul s'a putut alimenta.

Aseară s'a dat şi primul buletin medical semnat de d-rii Brustlein, Rupilar, André şi d-şoara dr. Brustlein:

„Temperatura, deşi ridicată, a scăzut puţin. Moralul bolnavului a fost ieri mai bun.

Starea bolnavului e desigur încă foarte gravă. Dar avem dreptul să ne bucurăm întrucâtva chiar de această mică ameliorare".

Conducătorii europeni cer informaţiuni

In cursul zilei de ieri s'au interesat din nou de starea d-lui Titulescu, d-nii Albert Lebrun, Beneş, Leon Blum, Delbos, etc.

„Universul" anunţă că numai dela preşedinţia consiliului de miniştri din Bucureşti nu s'ar fi primit nici o întrebare, nici pe cale telefonică, nici pe cale telegrafică asupra stării d-lui Titulescu. Numeroşi prieteni din Franţa şi Anglia au comunicat d-lui Titulescu, căi-i pun la dispoziţie vilele pentru convalescenţă.

D-rul Landovscki îşi pus deasemenea la dispoziţie vila sa de lângă Paris.

D. Ostrovski, ministrul Sovietelor la Bucureşti, a trimis o călduroasă telegramă d-lui Titulescu, cu urări de însănătoşire.

Ştiri poliţieneşti

O doamnă cade în nesimţire
în sala de aşteptare a gării Iaşi

Astă-noapte se afla în sala de aşteptare a gării Iaşi, o doamnă elegant îmbrăcată. La un moment dat, pasagera a căzut în nesimţire. Cu „Salvarea", ea a fost transportată la spitalul Sf. Spiridon unde a primit îngrijiri.

Revenindu-şi, doamna în cauză a povestit că se numeşte Maria Carol, din Storojinet, str. Petru Rareş 71.

Furt.—Indivizi necunoscuţi au comis un furt la locuinţa d-lui Moise Moscovici din str. Crucii 14.

Se cercetează.

Accident de circulaţie.— Astăzi dimineaţă, tramvaiul No. 17, s'a ciocnit în Piaţa Unirii cu căruţa soc. „Ghiaţa". Vehiculele au fost avariate.

REP.

Mîne dimineaţă se inaugurează „LUNA MOLDOVEI"

Mâine dimineaţă la ora 11 are loc în parcul „Regele Carol II" solemnitatea inaugurării expoziţiei „Lunii Moldovii".

Vor lua parte I. P. S. Mitropolit Nicodim, reprezintanţii autorităţilor şi parlamentarii, reprezentanţi ai oraşelor din Moldova, Basarabia şi Bucovina.

D. primar Racoviţă va rosti cuvântul inaugural.

Expoziţia a fost reamenajată, lucrările suplimentare fiind în curs.

Ei d. Racoviţă a luat dispoziţia ca în zilele de lucru, începând dela ora 9 seara în sus, intrarea în expoziţie să fie gratuită.

Prima solemnitate în cadrul „lunii Moldovei" are loc mâine după amiază, când se desveleşte bustul lui Gh. Mârzescu din faţa şcolii No. 11 de băieţi şi fete din Socola. Vor rosti discursuri ocazionale preotul Frăţiman, revizor Negru, director Gherghiuţ şi d. Osvald Racoviţă.

D. ministru Victor Iamandi fiind determinat să plece la Blaj unde au loc festivităţile „Astrei", a trimis o telegramă d-lui Racoviţă prin care urează succes deplin „lunii Moldovei".

REX

Incendiu la cinematograful „Lux" din Bârlad

Bârlad 19 — Aseară s'a aprins în timpul rulării, un film la cinematograful „Lux", cu filmul a ars şi aparatul. La ivirea flacărilor, panica a cuprins pe spectatori, căutând fiecare să părăsească sala cât mai repede.

Sala a fost imediat evacuată, fără accidente de persoane.

Din cercetările făcute rezultă că filmul a luat foc dela un scurt circuit. Aparatul era asigurat la Societatea „Adriatica" pentru suma de 245.000 mii lei.

SANDU

ACCIDENT de automobil
pe şoseaua Câmpulung-Vatra Dornei

C. Lung-Bucovina 19.—Maşina Camerei de agricultură din Câmpu-Lung, în care se aflau cinci consilieri ai acestei Camere şi un student, a derapat în dreptul comunei Valea-Putnei.

Consilierii au fost uşor răniţi. Mai grav rănit e studentul Maximilian Iurchievici, care a fost aruncat la mare distanţă.

Răniţilor li s'au dat îngrijiri medicale la Câmpulung.

SOCIETATEA pentru Invăţătura Poporului Român
CONVOCARE

Domnii membri ai Societăţii pentru „Invăţătura Poporului Român" sunt invitaţi a lua parte la Adunarea Generală care va avea loc Duminică 20 Septembrie ora 16 în localul „Universităţii Mihăilene".

Ordinea de zi:

1. Raportul Cenzorilor;
2. Votarea bugetului.
3. Diverse.

Informaţii

x BACALAUREATUL. — La Iaşi vor funcţiona două comisiuni de bacalaureat:

La liceul Naţional, unde vor da examen candidaţii din Iaşi, Botoşani şi Vaslui.

La liceul Internat vor fi examinaţi candidaţi din Bârlad, Huşi şi Roman.

x In vederea Lunei Moldovei, s'a dispus urgentarea lucrărilor de îngrădire a Palatului de Justiţie.

De cei a început şi amenajarea grădinei din faţa Palatului, dinspre strada Palat

Mărci postale „Mica Antantă"

E vorba ca viitoarele mărci poştale din ţările Micii Înţelegeri, să poarte pe ele figurile şefilor de stat din cele trei ţări: România, Cehoslovacia şi Jugoslavia. De pildă, mărcile româneşti vor purta figura preşedintelui Beneş şi prinţului Paul, ca şi o privelişte din Praga şi Belgrad.

CEPS.

Cel mai eficace purgativ? Numai Pilulele de Slănic

ARTA desăvârşită a lucrului de mână în PERDELE, CUVERTURI, FEŢE DE MESE etc. o admiraţi la EXPOZIŢIA MAGAZINULUI „LA GHEM"
STR. STREHAIA CEL MARE 2 (lângă Fraţii Hirschensohn

ORA 12

D-l Titulescu s'a intoxicat cu medicamente
Rezultatul analizei sângelui

Bucureşti 19.—Din St. Moritz se telegrafiază că rezultatul analizei făcută la Paris, arată că otrăvirea sângelui nu provine din malarie, ci din cauza unor substanţe toxice.

S'a stabilit că pentru a înlătura starea supărătoare ce i-o provoca malaria, d. Titulescu utiliza unele droguri în cantitate mare.

A doua zi după ce a luat primele droguri s'au constatat urme de intoxicare.

*

D-na Titulescu deasemeni s'a îmbolnăvit.

Medicii i-au interzis să părăsească patul.

*

Azi dimineaţă a plecat de la Băneasa un avion pentru St. Moritz. Cu el au plecat câţiva prieteni at d-lui Titulescu şi un ziarist.

Audienţă la Rege a d-lui Vaida

Bucureşti 19 — Săptămâna viitoare, d. Al. Vaida-Voevod va fi primit în audienţă de Suveran.

Această audienţă a şefului „Frontului Românesc" este foarte comentată în cercurile politice.

Procesul inginerului Ciulei

Bucureşti 19.— Azi va începe la Curtea cu juri judecarea procesului ing. Ciuley, acuzat de asasinarea Titei Cristescu.

Urmează a fi audiaţi 160 martori.

Apărarea are în frunte pe maestrul Istrate Micescu, iar partea civilă pe d. Valjean.

Lt. Papana vrea să zboare peste Atlantic

Bucureşti 19.— Lt. aviator Papana, care a obţinut un frumos succes la meetingul aviatic de la Los-Angeles, a comunicat amicilor din ţară că intenţionează să achiziţioneze un avion cu care să facă raidul New-York-Bucureşti fără escală.

Stofe pentru costume, pardesie şi demiuri ultimile noutăţi au sosit la EDUARD

CINEMA SIDOLI
cu preţuri excepţionale dela 2 jum. înainte cu 18 şi 8 lei
Deschiderea stagiunei 1936—1937 cu 2 filme titanice
— Succese extraordinare —
Cântăreţul lumii
JOLSON
în noul său mare succes
Inimile noastre plâng
Al doilea film
BORIS KARLOFF în MIREASA lui Frankenştein
Complectare: JURNAL SONOR CENTURY

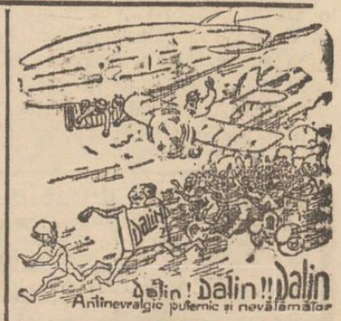

DOCTOR
ADRIAN ŞTEFĂNESCU
MEDIC DE SPITAL
Boli interne şi nervoase
Consult. 4—6 p. m.
Str. I. G. Duca Nr. 16
(fostă Muzeelor)

DOCTOR
SOLO SCHREIFEL
Specialist în Boli de piele
Venerice, syfilis
Diagnostic precoce al syfilisului prin examenul ultramicroscopic
Diathermie
Raze Ultra Violete
consultaţii şi tratamente
7—10 dim. şi 2—9 seara
Str. Anastasie Panu 70
(vis-a-vis de Palatul Administrativ)

DURERI DE CAP
ORICÂT DE APĂSĂTOARE, ORICÂT DE GRELE COMBATE-LE DOAR NUMAI
NOVAL
NU ATACĂ INIMA, NU DĂUNEAZĂ RINICHII, CERUT ÎN FARMACII CU ORIGINALUL

Parcele de vînzare în Alea Principesa Maria
A se adresa la Banca Emanoil Marcovici, Iaşi str. Ştefan cel Mare No. 15.

VINALTON
SANATATE PUTERE VIGOARE
Farm. Piaţa Halei IAŞI
Dr. Beccaria

Purgativul cel mai bun? Pilulele de Slănic.

La comitetul executiv ţărănist

Se va produce răfuiala Maniu-Costăchescu
Un emisar al d-lui Vaida la profesorul ieşan

Bucureşti 19 — Fruntaşii naţional-ţărănişti continuă să fie preocupaţi de ordinea de zi a şedinţei comitetului executiv dela 24 Septembrie.

Chestiunea principală va fi examinarea situaţiei politice generale.

Se va căuta apoi să se înlăture orice fricţiune între fruntaşii partidului.

D. dr. Lupu care se va întoarce până atunci din străinătate, va face o expunere asupra situaţiei internaţionale.

Deasemeni d-sa va relata şi discuţiile avute cu d. Titulescu.

D. Iuliu Maniu a anunţat că va veni la Bucureşti şi va lua parte la comitetul executiv.

Înaintea comitetului, d. Maniu va avea o întrevedere cu d. Mihalache.

*

D. Mihalache a avut ieri întrevederi cu fruntaşii naţional ţărănişti aflători în Capitală.

Şeful partidului a avut un lung conciliabul cu d. Madgearu, stabilind că marea demonstraţie naţional-ţărănistă dela Satu Mare, cu caracter anti-revizionist, să aibe loc la 4 Octombrie.

D. Maniu continuă acţiunea izolată pentru lămurirea opiniei publice

Cluj 19.—D. Iuliu Maniu a sosit ieri la Cluj venind dela Sovata.

D. Maniu s'a dus la clubul central naţional-ţărănesc, unde a avut o consfătuire cu fruntaşii organizaţiei.

D. Maniu a făcut o expunere asupra situaţiei politice, ocupându-se în special de problemele externe.

Din câte au transpirat se poate afirma că d. Maniu este hotărât să întreprindă o acţiune viguroasă în scopul de a populariza unele chestiuni de care opinia publică n'a putut lua cunoştinţă.

D-l Vaida a trimis un emisar la d. prof. Costăchescu
Profesorul ieşan împotriva acţiunilor izolate

Bucureşti 19.— Ziarul neso: „Curentul" apărut astăzi în Capitală, publică un reportaj senzaţional asupra atitudinei d-lui prof. Costăchescu.

Profesorul ieşean socoate că o cauză hotărâtoare a situaţiei în care se găseşte astăzi partidul, e lipsa unei discipline şi toleranţa unor acţiuni cu totul personale care înlătură încrederea factorilor constituţionali.

Autoritatea de care se bucură d, Costăchescu şi atitudinea d-sale răspicată au determinat pe d. Vaida să-l trimeată pe d, Ionel Lupescu la profesorul ieşean spre a găsi o formulă menită să înlesnească o formaţie de guvern care să înglobeze şi o bună parte din partidul naţional-ţărănesc.

D. Costăchescu a răspuns însă d-lui Vaida că rămâne neclintit şi credincios partidului de care-l leagă cei 17 ani de luptă şi credinţă ţărănistă.

D. Costăchescu a arătat că nu urmăreşte sfărâmarea partidului, ci din contra încetarea acţiunilor izolate şi a actelor de indisciplină.

Profesorul ieşean vrea să determine pe d. Mihalache la acte de autoritate, care să-l definească aşa cum se cuvine să fie un prim ministru.

Chestiunile acestea vor veni dealtfel în discuţia comitetului executiv.

Din Copou până'n Ciric Dela mare până la mic iau pilule de Slănic.

Declaraţiile fiscale ale podgorenilor

Ad-ţia de Constatare aduce la cunoştinţa podgorenilor că, în conformitate cu legea Monopolului Alcoolului, sunt obligaţi să declare în scris, la primăria respectivă, în termen de 15 zile dela verificare,—suprafaţa viilor pe rod ce posedă sau ţin în arendă,—suprafaţa sau numărul viţelor de hibrizi, producători direcţi, ce posedă sau ţin în arendă; cantitatea de vin produsă în acel an şi a vinului rămas din recolta anului trecut, admiţându-se o diferenţă în plus sau în minus de 10 la sută asupra cantităţei declarate; cantitatea mustului ce a expediat sau primit.

Declaraţia se face în trei exemplare, şi primăria la primirea declaraţiilor, va elibera dovada respectivă.

Este ştiut că podgorenii care nu fac această declaraţie, se expun la o amendă de 2000-20.000 lei.

Funcţionarii şi pensionarii ieşeni, pot cumpăra cărţi şi rechizite şcolare pentru copii, dela Librăria SOCEC plătibile în 3—6 rate lunare, fără aconto şi fără poliţe.
A se adresa la SOCEC.

Secretul femeiei frumoase? Crema Khasyal
Depozit: Farmacia Pollak
Str. Ştefan cel Mare, Telefon 239

A apărut „Călăuza Iaşului"
alcătuită de cunoscuţii ziarişti
C. R. Ghiulea şi L. Paul

ANUL XXXII No. 8838

ABONAMENTE

Lei 350 . . . . pe un an
„ 180 . . . . „ 6 luni
„ 90 . . . . „ 3 luni
„ 1000 . Instituţii publice

ATELIERELE TIPOGRAFICE
IAŞ. STR. LĂPUŞNEANU 37

Telefoane { Redacţia 391 / Administraţia 394 / Serviciul de noapte 367

1 LEU

OPINIA

Ziar popular cotidian

MARŢI 22 SEPTEMBRIE 1936

Premii Gratuite SERIA 67-a

BON No. 44

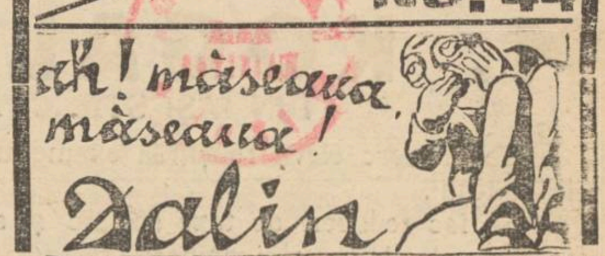

MOLDOVENISMUL
UN DREPT ŞI O DATORIE

Ieri s'a inaugurat, cu însufleţire, „Luna Moldovei".

Prin „Moldova" trebue să înţelegem vechiul pământ al lui Ştefan Vodă, adica regiunile din dreapta şi stânga Siretului, impreună cu Basarabia şi Bucovina.

La expoziţia de la Copou, contribuţia judeţelor moldoveneşti ; participarea Basarabiei şi Bucovinei, — sânt deocamdată modeste. Nădăjduim că—cu vremea — se va putea face mult mai mult. Va trebui să se facă mai mult, ca un semn de solidarizare a celor trei mari regiuni moldoveneşti : Moldova veche, Basarabia şi Bucovina.

Această solidarizare este neapărat trebuincioasă pentru că cele trei regiuni suferă deopotriva efectele nefericite ale sistemului centralist-total, din ţara românească,

Moldovenii au un spirit unic, o tradiţie comună, un specific sufletesc şi social. Ei şi pământul lor au dreptul să propăşească,—în continuitatea vremurilor lui Alexandru cel Bun, Ştefan Vodă, Vasile Vodă şi Mihail Sturdza. Pentru aceasta, moldovenii trebue să se simtă uniţi în cuget şi aspiraţiuni.

Basarabia şi Bucovina trebuesc să se grupeze alături cu Moldova veche, în jurul Iaşilor, spre a putea limita cu autoritate sporită, dezmăţul centralismului bucureştean.

Mai puţin politicianizm, şi mai mult moldovenism. Numai aşa, toate provinciile moldoveneşti, vor reuşi să reînvie pentru a reda—mai departe—contribuţia lor înaltă la progresul neamului.

In acest spirit, orce acţiune ieşană trebue să fie în întregime şi moldovenească şi basarabeană şi bucovineană. Iar „Luna Moldovei" poate sluji ca prilej, orcând. LR.

Tulburările continuă în Palestina

Tulburările arabilor în Palestina s'au accentuat, mai ales cu prilejul serbătorilor evreeşti. Situaţia devine destul de neplăcută pentru Anglia, ale cărej interese sint primejduite. Deaceia, guvernul din Londra a expediat forţe însemnate şi e gata să proclame starea de asediu în toată Palestina.

In clişeu, case devastate de arabi, pe drumul Iaffa—Tel-Aviv.

Atitudine remarcabilă

Prin ultimele d-sale manifestări d. prof. N. Costăchescu ne dă prilejul să constatăm odată mai mult că fruntaşul politic ieşan se numără printre puţinii conducători naţional-ţărănişti care nu şi-au pierdut capul şi mai ştiu să raţioneze logic.

Răspunsul pe care d. prof. Costăchescu l'a dat recent unui emisar politic, constitue o dovadă a seriozităţii şi calmului d-sale.

— „Rămân neclintit credincios partidului de care mă leagă 17 ani de luptă şi credinţă ţărănistă—a spus d. Costăchescu. Nu urmăresc sfărâmarea partidului ci din contra, încetarea acţiunilor izolate şi a actelor de indisciplină".

Iată rezumate în câteva cuvinte gândurile de care trebuie să fie animat fiecare membru devotat al unui partid. Iată trasată o linie perfectă de conduită.

Păcat că nu toţi urmează această linie! Păcat că se tinde totuşi la sfărâmarea partidului ţărănist.

Rămâne de văzut dacă la adunarea comitetului executiv partidul îşi va regăsi şeful, programul, partizanii şi totodată drumul spre putere!

I. L. BASARABEANU

Scrisori din Franţa

MODA LA PARIS
Rochiile şi mantourile de iarnă — Câteva modele ispititoare

După ce am visitat colecţiunile câtorva case mari de aci, am putut constata că moda din iarna aceasta, aduce o sumedenie de mici detalii ce schimbă silueta dreaptă şi subţire ca o surcică, cu care ne obişnuisem de atâta vreme. Mantourile şi tailleur-urile, ce până acum se purtau $^3/_4$, şi-au modificat în mod fericit linia. Nu se mai văd decât mantouri lungi, foarte ajustate la talie şi cloche. Garniturile de blană nu sunt de rigoare, sau cel puţin dispoziţia blănii nu e aceiaşi ca în anii trecuţi, Drept guler, o eşarpă largă de lână; iar dacă haina comportă blană, aceasta formează o bandă largă în faţă, cam de vre-o 20 centimetri ; apoi buzunări, şi mânece până la cot. E desigur mult mai costisitor, dar şi mult mai original.

Heim, a creat o astfel de haină din postav verde, garnisită cu leopard ce avea mult chic. La rigoare blana poate fi înlocuită cu catifea, — ceia ce e foarte frumos, mai ales în negru.

Tot aici am admirat un superb mantou de astrakan gri, ajustat la talie, puţin cloche, şi cu un guler mic cum poartă ofiţerii. In jurul taliei o centură de castor, exact în culoare.

Tailleur-ul aci e la mare cinste, chiar şi pentru iarnă. Foia mai scurtă ca anul trecut, foarte strânsă pe şolduri şi cu panouri aplicate. Jachetele scurte; ici colo câte o şuviţă de astrakan în jurul gâtului.

Molineux, prezintă o interesantă colecţie unde negrul predomină. Aci silueta apare lungă şi subţire. Rochiile de sport, în general drepte, garnisite doară cu o floare mare de piele de un ton opus, sunt foarte distinse. Câte odată foaia e plisată, sau cu pliuri calcate pe dungă, în tocmai ca pantaloni de domn. Aceste pliuri pornesc mai jos de şolduri pentru a nu dăuna taliei care trebuie să rămâie subţire. Stofele create de Molineux, sunt adevărate minuni, unde catifeaua predomină, fie simplă combinată cu tafet sau postav.

Lelong, ţine cu orice chip să lanseze talia pe şolduri. O nostimă inovaţie mi s'a părut manşonul de postav negru, care poate forma sac, sau eşarpă—după dorinţă. E desigur foarte practic în aceste timpuri grele, de a avea un un obiect ce poate aduce mai multe servicii. Aci dantela a fost reînviată. Din lână sau din matase, pusă pe un foureau de matase strălucjtoare, alcătueşte toaleta ideală pentru după prânz sau chiar seara.

Pentru rochiile de seară, două idei au fost lansate. Aceia ce trebuie să muleze silueta, şi forma „empire" ce maschează complect formele. Amândouă sunt frumoase şi fiecare dintre noi va putea alege forma ce-i convine.

O timidă influenţă spaniolă se poate vedea pentru rochiile de seară cu zeci de volane suprapuse, în genul celora purtate de neuitata Argentina, precum şi pentru pălăriile de catifea ce amintesc bereta miliţienilor guvernamentali. Pălăriile de fetru, sunt mai curând mici şi cu calota foarte înaltă, cam în genul potcapului preoţilor dela noi.

Mov, violet, grena, şi o culoare nouă ce se numeşte „violin" (între mov şi prune), formează culorile noi din iarna aceasta.

ALEB

Paris, Septembre 1936

Cereţi la chioşcuri
CĂLĂUZA
pentru vizitatorii
ORAŞULUI IAŞI
Text — clişee — planşe
planul general al oraşului
Lei 20

Anchete locale

Un cartier. . . pe apă!
Isvoarele din coasta Ţicăului. — „M'a ferit Dumnezeu" — Paradisul raţelor

V

Desigur că una din problemele permanente ale ieşanului este şi apa, mai ales acum de când cu pacostea javelizării, a apometrilor, controlului presiunei, şi alte multe plăceri similare.

In această privinţă, locuitorii „Ţicăului care pleacă" au mângăerea că pronia cerească le-a trimis apă din abundenţă, pe calea directă şi naturală, fără complicaţiile „Societăţii de apă potabilă dar nebăubilă"...

In partea de nord a Ţicăului, iese apa de unde nici nu te aştepţi.

Din drum, din ogrăzi, din pereţii caselor, de peste tot, cu o risipă demnă de cea mai mare staţiune balneară.

De această largheţe a naturei beneficiază oamenii în toate modurile posibile : au apă de băut, curată, fără clor, şi care le vine chiar în casă; cultivă raţe, gâşte, porci şi alte orătănii iubitoare de bălţi, — dar toate acestea nu compensează nici pe departe stricăciunile pe care le-a pricinuit pacostea acestor zeci de isvoare.

Chiar înaintea mea, pe o prelungire a străzii Simion Bărnuţiu, stă într'o coastă o căsuţă cu geamuri încondeiate de o mână pricepută, cu iederă la cerdac,—o locuinţă de gospodar tihnit, pe care însă a săpat-o apa, prăvălind-o.

Acum face oficiul de casă a apelor. Intre pereţii ei se adună câteva isvoare, cari au umplut-o până'n geamuri.

Locuitorii au făcut găuri în pereţi şi introducând nişte bucăţi de tablă, au obţinut cişmele veritabile, de la care se aprovizionează toată împrejurimea.

„M'a ferit Dumnezeu"

Această nenorocire care a lovit Ţicăul, adăugându-se la altele pe care vom avea cinstea să le relatăm, a făcut ca preţul unei case din acest cartier să ajungă derizoriu şi în funcţiune de poziţia ei faţă de isvoare.

A fi proprietar în Ţicău astăzi echivalează cu a avea castele în Spania.

De aceia nu m'au mirat când, în poarta unei gospodării am fost martor la următoarea scenă :

Trece o cumătră şi îşi găseşte o cunoştinţă în stradă.

— Ce mai faci madam Popescu ?

— Bine. Iaca mă duc acasă.

— (Cu aer compătimitor) Da ce, pe-aicj stai ?

— Da, uite colo la colţ.

— Ţi-ai cumpărat casă aici ?

— *M'a ferit Dumnezeu de aşa noroc.* Stau cu chirie, da'n primăvară mă mut, că a ieşit apă în casă.

Paradisul raţelor

Urmărind zig-zagul unei gîrle, mă trăzesc într'o bătătură de gospodar.

In faţa casei diferite scânduri suite pe cărămizi mă ajută să urc prispa.

Casa e joasă şi modestă, ca toate casele din Ţicău.

In tindă deocamdată e uscat.

Cetăţeanul mă conduce într'o odaie mare, pe care tocmai se necăjeşte s'o evacueze.

Dintr'un colţ susură încet o mică şuviţă de apă gălbue, căutându-şi de drum prin mijlocul casei spre colţul opus.

In cale a întâlnit o ladă şi acum o ocoleşte formând o miniatură de baltă, în care pluteşte ca o barcă de pescari, cutia de pudră a gospodinei.

In timp ce-şi scoate boarfele : omul mi se plânge :

— Şi până acum îmi păzise Dumnezeu casa. Inăuntru nu aveam apă. De-acu se duce de râpă toată.

Şi doar am presimţit aşa ceva de când am văzut că mereu se umezeşte sarea în solniţă...

Deodată cetăţeanul rămâne cu ochii spre odaia cu apă.

Mă întorc şi eu.

In balta care a luat proporţii, trei răţuşte de toată frumuseţea se bălăcesc în largul lor.

Gospodarul a oftat adânc şi apoi s'a adresat nevestei.

— Măi Tiţo, de-acu-i tot una. Vezi că este o cloşcă în poiată, pusă pe ouă de găină. Să te apuci tu şi să le înlocueşti cu ouă de raţă. Măcar cu atâta să ne-alegem.

I. NEACŞU

URMEAZĂ : *Consolidarea. Senzaţia în Scăricică. Ce ştiu ţicăuanii despre Creangă.*

Din toată lumea

Criza cărţii!

O statistică a tipăriturilor în Europa, e foarte instructivă. Se poate vedea de pildă că anumite cărţi, care au avut cătare altă dată, acum stau şi aşteaptă fără să fie căutate de nimeni.

Tot atât de interesantă e şi statistica tipăriturilor în diferite state. In această privinţă stă în rândul întâi Danemarca, unde la 10.000 locuitori revin 9 ediţii noui. După aceasta vin la rând Letonia şi Olanda.

In răsăritul european stă în primul rând Cehoslovacia şi apoi Ungaria. In cea dintâi la 10.000 locuitori revin 6.6 cărţi noui: în Ungaria 4.4. Urmează Polonia cu 3.4, Bulgaria cu 3.1 şi România cu 2.4. In unele state producţia de cărţi a scăzut considerabil anul trecut faţă de alţi ani.

Pentru noi românii, e foarte trist că stăm în urma bulgarilor!

§

O precursoare a democraţiei

In Spania e prăpăd mare. Se ucid ibericii între ei, cu o cruzime nemaipomenită. Totuşi, viaţa îşi urmează cursul ei normal. Dansatoarele îşi văd de „tarantelele" lor ; granzii continuă a-şi construi castele (veritabile!), iar toreadorii sunt veşnic în harţă cu taurii!...

In ultimul timp s'a mai petrecut în Spania un fapt destul de important. Şi anume, guvernul a pus în circulaţie o nouă marcă în valoare de 0,10 pesetas cu chipul Mariei Piredo.

Pentru cei care nu ştiu, lămurim că Maria Piredo a fost prima femee spaniolă ce-a luptat pentru ideile democratice. A fost o înverşunată duşmană a Regelui Ferdinand VII, care, se ştie,—era un monarh absolut. In anul 1831, Maria Piredo a fost condamnată la moarte.

§

Pretinde tronul Angliei!

Provoacă senzaţie la Londra, cazul unui anume Anthony Hale, care susţine că e.. moştenitorul legal la tronul Angliei! El a fost arestat zilele trecute într'o grădină publică, pe când colecta bani dela diferite persoane, fără a avea autorizaţie.

Cercetările făcute au stabilit că Anthony Hall colecta bani, ca să-şi poată realiza pretenţiunile la tronul britanic!..

Hall afirmă că descinde în linie directă dela regele Henric al 7-lea şi că tronul i-ar fi fost pe nedrept uzurpat.

După cât se pare Hall nu este în toate minţile. Deaceia a fost pus sub observaţia unei comisiuni de medici psihiatri.

§

„Miss Chicago" e... mută!

La Chicago (America) a avut loc zilele trecute un mare concurs de frumuseţe pentru titlul de „Miss Chicago 1936". S'au prezentat sute de domnişoare, care de care mai frumoase şi cu „sex-appeal"!

Din toate, juriul s'a oprit asupra unei tulburătoare blondine pre nume Janette Michigan. Aceasta numără abia 16 primăveri şi prezintă calităţii estetice excepţionale. Păcat însă că e...mută. Lucrul acesta s'a aflat abia la sfârşitul concursului, când Miss Janette Michigan fu rugată să spuie câte-va cuvinte în faţa asistenţei.

Cazul acestei frumoase domnişoare fără grai, constituie actualmente un subiect de pasionante discuţii în societatea americană.

§

Din necazurile barbaţilor!

Se vede că în oraşul Birmingham (Anglia), bărbaţii sunt cei mai nefericiţi oameni depe suprafaţa pământului, deoarece au hotărât să se unească în sindicat şi să lupte din răsputeri împotriva soţiilor lor. Şi ca o supremă răzbunare aceşti barbaţi ţinuţi sub veşnică teroare de către neveste, s'au supus cu toţii unei delicate operaţii, devenind astfel... eunuci!...

Şi abea deacum vor avea bucluc mai mare cu nevestele...

CETIŢI
IN PAG. IV-a
ULTIMA ORA

La Bucureşti

ASPECTE
din Expoziţia Satului
Câteva modele de gospodării ţărăneşti

de PR. N. V. HODOROABA

Pe dâmbul dinspre lac, acoperit de iarbă măruntă şi deasă ca peria, brăzdat de alei, din distanţă în distanţă, stau înşiraţi, ca nişte santinele, stâlpi groşi de beton, ca de un metru înălţime, cu ferestre de cristal. Aceştia ca nişte faruri, luminează noaptea parcul şi lacul. Un cetăţean la cămaşă, cu capul gol şi în pantaloni albi, aruncă în lac o undiţă şi aşteaptă. Un avion mânios face virajuri pe deasupra lacului numai la câteva sute de metri înălţime. Lângă mal, au rămas nestingherite un grup de 5 sălcii bătrâne, care-şi plâng tinereţea în legănarea uşoară a frunzelor verzi-gălbui... Pe pantă stau înşirate pavilioanele expoziţiei, goale ca nişte case rămase deschiriate. Intrarea principală e pe la colonade.

Lângă malul lacului e o cabină de scânduri, care avea afişat pe perete, la intrare „tariful" pentru bărci. Câteva sute de bărci stau lângă mal neîntrebate, ca nişte fete stătute...

Un pod arcuit duce pe-o mică insulă, unde se află un restaurant.

Drumul care desparte satul în două e prunduit cu prundiş mic alb iar pe margini sunt şi anunţuri diguite în gărduţe de nuele. Sau pe rând casele de pe partea dreaptă, ca la întoarcere să le vizitez pe celelalte. Pe poarta fiecărei case este fixată câte o tăbliţă de mărimea unui bloc de desemn, cu inscripţia trebuitoare.

Poarta de lemn de la intrare. „Poartă Maramureşană din satul Vad a săteanului Colac Mihai". Pima casă. „Dolj. Goicea Mică. Casă săteanului Ion Buzat", In prag mă întâmpină o gospodină oacheşă.

E soţia lui Buzat, Maria, de 36 ani. Stă aici cu bărbatu-său In sat au lăsat 2 fete. Primăria Capitalei le plăteşte câte 3000 lei pe lună. Dar, spune ea, că nu îi ajunge şi de aceia, mai aduc mâncare de acasă. Casa are 2 odăi şi o tindă mare în mijloc

Intr'o odaie, icoană veche, sus în colţ, cu busuioc şi stergar deasupra. Pe măsuţă, un ceaslov cu cirilice din 1854 şi o cruce mică de lemn cu picior. La ferestre, pierdele roşii. Pe prichici, ulcele. Pe-o farfurie, ouă roşii de la Paşti. In tindă, multe lucruri de bucătărie. De plafon atârnă o vargă de fier, iar de cârlig, cam la 1 jum. m. de la pământ, e prinsă o găleată de lemn, plină cu apă. Ce-i asta ? —întreb.—Ia, pentru copii, ca să nu verse apa! — răspunde femeia.

Pentru copt pânea, n'au cuptor. Atârnat de-un lanţ, înfierbânta la foc un captar mare de lut, în care pun 2—3 pâni, il dau apoi deoparte, îl acopăr şi pánea se coace. Nu-i mai bine să coci pânea în cuptor? Nu ; că, dacă-i mai multă, se usucă. Dar aşa, avem pânea mereu proaspătă. Şi putem să coacem când vrem, că toată treaba gurii, e numai la un foc. In faţa casei e cerdac, iar dedesupt e intrarea la beci. Aici gospodina lucrează lâna. Furca o aşteaptă. Pe cerdac pe-un pat doarme bărbatul.—Ce are gospodarul ?—Ia, s'o îmbolnăvit şi de asta, încă nu s'o sculat. Coşarul din ogradă, acoperit cu ţiglă. Mai deoparte, un scrânciob mare cu 4 scaune, ca pentru hora statului.

2. Gorj-Curtişoara. Casa săteanului Gh. Beuran. Vechime peste 100 ani".

Poarta din Băleşti, cioplită. Uşa casei cioplită cu migală, de parc'ar fi uşă de biserică.

(Continuarea în pag. 2-a)

Liceul de băeţi şi liceul comercial
M. KOGALNICEANU
DIN IAŞI STR. C. A. ROSETTI 4

Se primesc elevii reuşiţi la examenul de admitere în clasa I-a dela Licee statului.

Se fac reduceri de taxe şcolare şi se admite plata în rate lunare, la toate clasele de liceu şi comerţ.

Cancelaria deschisă între 8—13 a. m. şi 4—6 p. m. *Direcţiunea*

Gratis nu găsiţi nicaeri
BAZARUL GENERAL
DIN IAŞI STR. CUZA VODĂ 11

vinde în rate lunare la pensionari militari şi funcţionari de Stat cu şi fără aconturi tot felul de HAINE, STOFE, MĂTĂSURI, PĂLĂRII, TRENCICOTURI, INCĂLŢĂMINTE etc.

PREŢURI CONVENABILE

Rubrica cinematografică

Filmele ce rulează în această săptămână la Cinematografele din localitate, vor constitui o adevărată surpriză pentru spectatori.

La „TRIANON" se prezintă „Soţie contra secretară", un film inspirat după cunoscutul roman al lui Faith Baldwin.

In acest film apar trei vedete celebre : Clark Gable, Jean Harlow şi Mirna Loy.

„Oraşul fără legi"—a doua viziune,— e un palpitant film a cărui acţiune se desfăşoară acum câteva decenii în oraşul San-Francisco.

Programul e complectat cu jurnal sonor „Paramount".

*

Cinematograful „SIDOLI" oferă spectatorilor două mari filme de succes :

„Păcatul Stellei Parisch", o puternică tragedie cu Kay Francis şi Sybil Jason în roluri prime.

Al doilea film, „Escadrila de noapte" cu James Cagnei şi Pat O'brien, June Stevis, etc., e o grandioasă realizare din viaţa aviatorilor americani.

Complectare : jurnal sonor „Century" cu ultimele evenimente.

*

Cinematograful „ROXY" aduce pe ecran trei filme la fel de bune".

Primul „Gelozie", cu Harry Baur şi Suzy Vernon în rolurile principale. E un film în care arta celebrului actor francez oferă o interpretare la înălţimea talentului său.

„Valsul Majestăţii Sale" o reuşită operetă vieneză în care excelează Willy Forst, Carola Hoehn şi Paul Hörbiger ; şi însfârşit al treilea film e „Un cântec pentru tine" o realizare plină de muzică şi spirit. Rolurile principale sunt deţinute de celebrul Jean Kepura, Jeny Jugo şi Paul Kemp.

Programul e complectat cu „Sily-Simphonie" şi jurnalul Paté-Nathan. P. M.

† Preot prof. Spânul - Cernăuţi

Dela Cernăuţi a venit vestea sfârşirei la vârsta de 42 ani, a preotului profesor de teologie Domeţian Spânul, răpus de uremie. A fost preşedinte al asociaţiei locale a clerului cu câţiva ani în urmă (1929-1933) decan al facultăţii şi protector al Universităţii.

S'a sfârşit din viaţă un tânăr om de valoare precum, având 40 de ani, a răposat subit, în anul 1907 un savant al teologiei de acolo, preotul Vasile Găină, care luase doctoratul (caz extrem de rar) cu inel dela împăratul „sub summis auspiciis imperatoris" (Trebuiau pentru această distincţie ca toate studiile secundare şi universitare să fie trecute cu calificarea „eminent".

După un chef oricât de mic
Luaţi pilule de Slănic

Ingrijiţi-vă sănătatea cât e timp!

Şi nu aşteptaţi ca boala să se agraveze. Durerile de stomac şi intestine, constipaţia sau diareea, vomitările, spasmele plexului solar, sunt semne că nepăsarea dv. trebue să ia sfârşit, dacă doriţi să nu căpătaţi ulcere, gastroenterite cronice, colite, etc. Deaceea e în interesul dv să vă îngrijiţi cât e timp, adică să nu vă neglijaţi, şi să urmaţi o cură de 1-2 sticluţe cu „Gastro D." care vă pune la adăpost de suferinţe şi de complicaţii grave în bolile de stomac, intestine, caşi în afecţiunile de rinichi şi de ficat.

„Gastro D." se găseşte de vânzare la toate farmaciile şi drogheriile din ţară sau se expediază contra ramburs de Lei 130.— de către farmacia Thoss din Bucureşti Calea Victoriei 1-4.

Cronica judiciară

Bande de femei hoaţe.— Eri au fost înaintate parchetului femeile Maria, Eufrosina şi Dunea Timarschi zisă şi Evdochia Columb din Şos. Naţională.

Femeile constituite în bandă, au operat mai multă vreme în localitate comiţând numeroase furturi.

Se crede că ar mai avea şi alte complice, Dunea Timarschi fiind cunoscută ca o bună organizatoare de bande femeieşti.

Primelor arestate li s'a emis rechizitor de trimitere în judecată.

*

Procedeu negustoresc.— D. Solomon Biber din str. Cuza-Vodă 42, a reclamat justiţiei pe soţii Moise şi Sura Kaufman proprietarii magazinului „Crinul Alb" din aceiaş stradă.

Reclamantul afirmă că a furnizat d-nei Kaufman pe al cărei nume era firma magazinului, diferite mărfuri, obţinând drept garanţie o poliţă.

Prezentându-se la termenul stipulat să încaseze creanţa, a constatat că firma s'a transformat, proprietar ajungând soţul d-nei Kaufman.

D. Biber pretinde că comercianţii au făcut aceasta în scopul de a-l defrauda.

Parchetul cercetează.

*

Proces de calomnie. — D-na Elena Rusu casieră în comuna Bucium, a întrodus o acţiune directă de calomnie împotriva d-lui Petru Prisacaru din acea comună.

Acesta ar fi lansat versiunea că d-na Rusu a emis o chitanţă falşă, încasând o sumă de bani.

Reclamanta se constitue parte civilă cu 100 mii lei.

*

După 12 ani de căsnicie. —Emil Comănescu din Fundacul Duca, s'a plâns parchetului că soţia sa Ecaterina cu care convieţueşte de 12 ani, îl terorizează pentru a-l alunga de acasă.

Se cercetează. REP.

Voiaj HAPAG în jurul lumii
10 Ianuarie—25 Mai 1937

efectuat cu luxosul transoceanic „Reliance"

RUTA : New-York, Madera, Maroco, Gibraltar, Insulele Baleare, Spania, Riviera Franceză, Villefrance, Italia, Grecia, Turcia, Palestina, Egipt, Somaliile Franceze, India, Ceilon, Colombo, Malaya, Malaca, Siam, Singapore, Java, Bali, Filipine, China, Shangai, Japonia, Cobe, Yokohama, Havai, California, Los Angeles, Canalul Panama, Cuba, Havana, New-York.

Prospecte şi înscrieri la : „Hamburg-Amerika Linie" S. A. R. Bucureşti, Calea Victoriei 84.

Repr. IAŞI—Str. Lăpuşneanu 20

România
Corpul Portăreilor Tribunalului Iaşi
PUBLICAŢIE DE VÂNZARE No. 110
Anul 1936, luna Sept. ziua 18

Se publică spre cunoştinţa generală că, conf. adresei Jurnalului Trib. Iaşi Secţia 4-a, No. 6464 | 936 şi a adresei aceluiaş Tribunal No. 14383 | 933, se va vinde prin licitaţie publică, în ziua de 26 Sept. 1936, ora 10 dimineaţă averea mobilă sechestrată cu procesul verbal No. 2282 | 933 şi 680|936 dela debitorul Vasile Emacu din Iaşi, Şos. Ţuţora No. 120 şi care avere se compune din : una casetă de fer pentru bani cu una uşă culoare verde cu postament marca Polzer et Stern, un garderob maro, un cântar basculă, 60 sticle cu rachiu, coniac, rom, etc., două puşti cu petiţe, una puşcă calibru 12, una puşcă Lfoşer, una puşcă cu o ţeavă, una vioară veche, opt mese de brad, două tejghele, şapte butoaie de stejar bune mici şi mari, un benoclu, una canapea de lemn boită negru, un scaun fotel, două băi de zinc, una scoarţă de ţară mărime 2 jum. | 1 m., un revolver foc central, un ceas mic nichelat, una lampă pentru gaz suspendată, un butoi de fer pentru petrol, una vicară bună, 2000 kgr. lemne fag, un covor de perete cu emblema Carol I şi Regina Elisabeta cu marca ţării 1866-1906 uzat, 4 scaune de lemn cu spatar vopsite verde, un lăicer aşternut pe pat uzat, una oglindă mică de perete cu rama de lemn vopsită negru maro, circa 50 kgr. făină porumb, circa 30 kgr. făină integrală, circa 40 kgr. ovăz, circa 35 kgr. orz, un săculeţ cu circa 20 kgr. sare pisată, un bidon cu circa 10 kgr. untdelemn, un bidon cu circa 4 kgr. untdelemn, circa 30 kgr. sare bolovan, una terezie cu greutăţile ei de 10 kgr. cu 1 greutate a 2 kgr., 2 a un kgr., 2 a 500 gr., 3 a 200 gr., 3 a 100 gr. şi una a 50 gr., 15 saci gri uzaţi, un lavoir de tablă uzat, una oglindă de perete cu rama de lemn, un butoi cu vin capacitate 995 litri cu circa 400 kgr. vin alb bun, circa 3 kgr orez glase, circa 2 kgr. zahăr.

Vânzarea se va face în Iaşi şos. Ţuţora No. 120, domiciliul debitorului, pe bani gata şi în asistenţa comisarului respectiv.

Şef Portărel, BAZALI

Secretar, Stancov

Imbătrânire timpurie

PRIVIRE obosită, tenul ofilit melancolic, îngroşare şi transpiraţie neobişnuită, predispoziţie la migrene, sunt cauzele constipaţiei, de care sufăr adesea tinerile femei,

un-2 TYP luat

numai seara în timpul mesei, previne şi vindecă constipaţia, regulează plăcut scaunul, decongestionează tenul şi privirea.

Slanic-purgativ e duşmanul constipaţiei

De închiriat

1) Intreg localul din etajul I ocupat de Camera de Muncă Iaşi Piaţa Unirei 2 pentru birouri în total sau în parte.

2) Intreg etajul II din Hotel Traian în total sau în parte.

3) Mai multe apartamente în Iaşi str. Alexandri 5 pentru locuinţă.

4) Mai multe apartamente mici în Iaşi str. Arcu 17 etaj III. Informaţiuni strada Alexandri No. 3.

x **A fi frumoasă şi atrăgătoare este problema ce rezolvă Crema Miraculoasă.** Această cremă distruge petele şi coşurile de pe obraz, albeşte şi catifelează pielea dându-i un parfum delicios. Depozit Farmacia Dr. Ratianu strada Cuza Vodă 48

Liceul Internat, Iaşi
PUBLICAŢIE

La 22 Septembrie 1936, ora 5 d. m., se va ţine în localul Liceului Internat din Iaşi, în conformitate cu L. C. P. licitaţie publică pentru aprovizionarea cu : păcură pentru calorifer, coloniale, carne şi pâne, necesare internatului pe anul şcolar 1936 | 37.

Caetele de sarcini se pot vedea la cancelaria liceului.

p. Director: Papastopol
Nr. 1596 din 26 Aug. 1936

Din Copou până'n Ciric
Dela mare până la mic
Iau pilule de Slănic.

Din activitatea „episcopului" Glicherie

Rolul însemnat al femeilor în acţiunea stilistă

Tulburătoarea „maică Cecilia" - Câţi preoţi avea Glicherie-Brusturi, citadela stilistă-Călugări...cîntăreţi

Nu-i afacere de senzaţie sau mister, fără ca să nu fie amestecată cel puţin o femee.

Nu se putea deci ca şi în teatrul tulburărilor stiliste să lipsească această principală interpretă : femeia.

Ideia de a introduce pe femei în mişcarea calendaristă, a fost a lui Glicherie.

Chestiunile religioase preocupă pe femei mai mult decît pe barbaţi.

Iar la femeile dela sate, credinţa se prezintă sub formă de fanatism.

Glicherie a constatat aceastâ stare sufletească a femeilor, încă de când făcea ucenicie în strana schiturilor. Şi când a ajuns în fruntea mişcării stiliste, s'a folosit mult de femei.

Tulburătoarea „Maică Cecilia"

O altă latură a problemei stiliste este convertirea tineretului. Aici ne lămurim asupra unui alt fapt, care dovedeşte şiretenia şi pătrunderea spiritului tineretului de azi, — cu care era înzestrat „episcopul" stiliştilor : slăbiciunea sufletească şi pervertirea tineretului.

Glicherie, pentru a-şi atrage tineretul de partea lui, recruta „maicele" dintre femeile tinere şi frumoase. Ce erau cele „10 mucenice" decât prilej de a atrage tineretul spre orgii şi destrăbălări ce se practicau în casele de rugăciuni stiliste.

Moartea Mariei Gârleanu a fost o mare perdere pentru mişcarea stilistă, — până ce la „reşedinţa" dela Brusturi a apărut o altă „sfântă" : „maica Cecilia". O femee de o frumuseţe remarcabilă. Cuvântările ce le-a ţinut la ultimele sfinţiri de biserici stiliste, dovedeau cu prisosinţă că „maica Cecilia era o femeie cu oarecare cultură.

La atacul dela Piatra-Neamţ, ea n'a mai fost găsită. Dispăruse. Se crede că femeia care se ascunde sub acest nume, este o tânără intelectuală de prin Ardeal, dornică de aventuri şi senzaţii tari...

Brusturi—citadela stilistă

Brusturi este un sat contaminat de stilism. Situat pe un povârniş de deal, satul cu pricina a fost ales de Glicherie ca loc potrivit pentru „reşedinţă episcopală". Când s'au anunţat măsurile pentru stăvilirea stilismului, la Brusturi s'au făcut întărituri pentru apărare. Mânăstirea stilistă dela Brusturi era veşnic păzită de câteva sute de fanatici înarmaţi.

In cele din urmă însă, autorităţile—hotărâte a întrona ordinea,—a pus stăpânire şi pe această citadelă a stilismului. La Brusturi deocamdată domneşte linişte.

400 de „preoţi" avea Glicherie

In acţiunea lui nefastă, Glicherie s'a folosit de aproape 400 de „preoţi stilişti".

Pe aceştia, el i-a recrutat dintre prozeliţii săi.

Pentru un preot stilist se cerea să ştie „tatăl nostru", „crezul" şi câteva rugăciuni de sfeştanie... Atâta tot.

Aceşti pretinşi preoţi aveau libertatea de a umbla civili, iar călugării din „eparhie" stilistă erau în marea lor majoritate... căsătoriţi !...

Odată însă cu arestarea lui Glicherie, cei 400 „preoţi" au dispărut.

GRIGORE SPIRU

Crema Khasya hrăneşte epiderma, netezeşte pielea şi strânge porii.

Depozit : Farmacia Pollak
Str. Ştefan cel Mare. Telefon 233

AZI la ROXY triumful cinematografiei moderne

3 filme mari cu aceleaşi preţuri mici

HARRY BAUR
SUZY VERNON în

GELOZIE

Al 2-lea film
Valsul Majestăţii Sale
cu Willy Forst, Paul Horbiger etc.

Al 3-lea film
Un cântec pentru tine
cu JAN KIEPURA

Materiale Electrice
Becuri Electrice
Articole Technice
Accesorii şi Piese de Schimb pentru Automobile

găsiţi cu preţuri ce desfid orice concurenţă la magazinul Electro-Technic

AUTOMOBILUL

Iaşi, Piaţa Unirei 6 (colţ cu Săulescu)

Purgativul cel mai bun? Pilulele de Slănic!

RENTA INZESTRĂRII

Renta consolidării, Bonuri de Impozite, Titluri Urbane Iaşi şi orice efecte şi acţiuni, cumpără şi vinde BANCA

EM. MARCOVICI
IAŞI

Str. Ştefan cel Mare 15

la cursul Bursei din Bucureşti.

Stăm la dispoziţia Onor. publicului cu orice informaţiuni de Bursă în mod cu totul gratuit.

Cel mai eficace purgativ? Numai Pilulele de Slănic

CINEMA PHOENIX
2 FILME CELEBRE

Blonda Carmen
cu divina vedetă

Martha Eggert

Ida Wust; Leo Slezak Wolfgang Liebmeiner, ANA STEN şi Garry Cooper

In noaptea nunţii

Cea mai magistrală creaţie.

Complectare :
SILY SYMPHONIE Colorat

DE INCHIRIAT expirând contractul de locaţiune pe ziua de 26 Octombrie a. c., se închiriază localul *Cafeneaua Traian.* Informaţiuni la d. avocat I. Serafimi.

SE PREDĂ în condiţiuni avantajoase magazinul de sticlărie şi porcelanuri KARLSBAD din Iaşi Piaţa Unirei, cel mai principal centru comercial al oraşului.

DE INCHIRIAT 6 apartamente mari, de locuit având trei camere, bucătărie, baie, cămări, parchet, terasă etc

Deasemenea 5 prăvălii toate în str. Ştefan cel Mare. A se adresa Cancelariei Mitropoliei, în fiecare zi, între orele 11—12 dim.

DE VÂNZARE în condiţiuni avantajoase, imobil perfectă stare şi cu tot confortul având grădină cu pomi fructiferi şi flori, situat în strada Apeduc No. 23, foarte aproape de centru şi de piaţa centrală.

DURERI DE CAP
ORICÂT DE APĂSĂTOARE. ORICÂT DE GRELE COMBATE SIGUR NUMAI

NOVAL

NU ATACĂ INIMA. NU IRITĂ RINICHII
Cereţi la farmacii cutii originale

Aspecte din Expoziţia Satului

(Continuarea din pagina I-a)

In mijloc are crucea. La fel îs ciopliţi şi stâlpii de la târnaţ. Dedesupt e hambarul de bârne.

3) Vâlcea-Horezu. Casa lui Constantin Covrescu din Bârzoteşti. Foişorul din gospodăria lui Ion Triculete din Măldăraştii. Vechime peste 100 ani. Casa-i tot din bârne, cu beci dedesupt. Inlăuntru, pe pereţi, ulcele şi costume naţionale. Coşarul e aşezat sus, pe bârne. Casa-i demontată şi adusă cu trenul. Numai cele reconstituite sunt lucrate aici, după măsurătoarea şi planul luat de specialişti, la faţa locului.

4). „Timiş-Sârbova. Gospodăria săteanului Ion Avram-1821". In odaie, lucruri naţionale. Zestrea clit pe laiţă. Ceas vechi cu pendul. Icoană veche,— Cina cea de taină. Uşa tăiată de la jumătate. Partea de jos se închide, ca să nu iasă plozii...

Cealaltă deschisă, pentru aier şi lumină. Afară pe cerdac, stative ; sub streşina casei, râşniţa, jugul şi alte lucruri de ale gospodăriei. Coşar, poiată, hulubărie.

5) Severin-Barlova. Casă din Banatul de munte. Ianăş Mustăţu. 1897".

6) Argeş-Suici. Trei case în aceiaşi curte.

7) Ţara Haţegului. Hunedoara. Paros. Casa săteanului Iosif Todoran. Vechime 60 ani".

8) Ţara Moţilor—Turda. Sălcina. Casa săteanului Ioan Bută. Vechime peste 120 ani. Acoperişul ţuguiat, acoperit cu paie. Ograda închisă cu gard mic de scânduri, iar straşina din ogrinji.

a) In faţa unui pavilion central, fără inscripţie, o statuie mică pe soclu. Regele Carol al II-lea, călare, în uniformă de cavalerie. Inlăuntru, pe perete, diferite tablouri, fotografi, scheme, schiţe. Citesc : „Un program de acţiune culturală la sate". Fireşte e vorba de echipele studenţeşti ale Fundaţiilor Regale.

Minte. — Cinci şcoli ţărăneşti, 233 şezători, 87 serbări, 710 conferinţe, 75 reprezntaţii teatrale, 4.091 cărţi imprimate, 195 cântări în public, 41 cămine înfiinţate, 2 cămine clădite.

Suflet — 222 predici, 2064 icoane împărţite, 8 troiţe ridicate, 10 troiţe reparate, 6 biserici clădite şi reparate. Urmează latura : agronomie.

Medical — 51.571 consultaţii medicale, 6216 consultaţii la domiciliu, 804 intervenţii chirurgicale, 9731 injecţii antisifilitice, 7.493 injecţii diferite, 1175 injecţii Vassermann, 308 consultaţii la lehuze, 220 analize diferite, 4 băi populare, 4 dispensare.

Educaţia fizică — 1754 premilitari, 372 şedinţe cu premilitarii, 828 străjeri, 186 şedinţe cu străjerii, 420 postulanţi, 30 şedinţe cu postulanţii. Pe un perete întreg : „Costumul ţinuturilor româneşti de pictorul Carol Pop de Szatmari. Colecţia Alexa şi Ortansa Szatmari". Zeci de tablouri în ramă.

Acest pavilion are o sală mare şi două mai mici.

10) „Bihor — Cámpanii de Sus. Casa săteanului N. Dalea".

Interiorul naţional. Pe pereţi străchini pe ştergare răsfrânte, ca nişte aripi de pasere, gata de sbor. Un leagân atârnat. Blidar, stative, sobă veche, mică, de teracotă. In şurile de bârne, fân.

11) Ţara Oaşului, jud. Satu Mare—Moişeni. Casa săteanului Ion Cobuţ". Poarta-i dintr'un stejar întreg, răsturnat pe un taraş gros. Troiţă înaltă lângă ea. Sub un şopron, meliţă dublă, îmblăcin, ş. a.

12) Năsăud—Şanţ. Casa săteanului Milian Grapirin". Din bârne. E mare, înaltă, încăpătoare.

Cerdacul e pe stâlpi de piatră. Sub straşină, atârnă legături de popuşoi. Casa-i autentică, adică : mutată. Doi pereţi acoperiţi cu icoane. Zestrea din scoarţe stă clit. Casa-i toată numai un stup... Gospodarul tânăr în naţional şi în cizme, ne dă toate lămuririle.

Pr. N. V. HODOROABA

Cu rechizitele proaste cumpărate în alte părţi, copiii Dvs. vor avea dificultăţi în şcoală. — Rechizite de prima calitate sunt de cumpărat numai la

Socec

Nu mai există impotenţă

La fel ca în toate domeniile, medicina a făcut progrese mari în tratarea impotenţei.

Excintante existau şi până în prezent; ele îşi făceau însă efectul o singură dată, lăsând organismul deprimat şi incapabil de refacere.

Medici căutau altceva : un preparat medical care să vindece impotenţa, acţionând nemijlocit asupra cauzelor ei.

Aceste calităţi sunt îndeplinite în mod desăvârşit de către tabletele RETON.

Efectul RETON-ului se simte puternic din ziua a treia a tratamentului. Începând din acest moment, bărbatul îşi va păstra forţele sexuale renăscute, atât timp, cât va urma instrucţiunile cuprinse în tubul ce conţine pastile de RETON.

Tratamentul e de trei tablete pe zi. Tubul conţinând 25 de tablete, costă 98 lei.

La toate farmaciile şi drogheriile din ţară.

Liceul de fete al profesorilor asociaţi

„M. KOGALNICEANU"

Iaşi Str. Căpitan Păun No. 6

Şcoală cu drept de publicitate

Inscrierile se fac în fiecare zi dela 9-12 şi 4-6

Anul acesta funcţionează şi clasa VII-a cu ambele secţii—literară şi ştiinţifică.

Pentru cl. IV-a taxele mult reduse.

Se mai pot inscrie şi elevele care au dat examenul de cl. I la şcolile statului şi n'au locuri precum şi dela alte şcoli.—Taxa ca la şcolile statului.

Se poate plăti în rate lunare

Congresul naţional al Inginerilor

la Iaşi în cadrul „Lunei Moldovei"

In cadrul „lunei Moldovei" se va desfăşura la Iaşi anul acesta şi congresul naţional al Inginerilor, de toate specialităţile, din întreaga ţară.

El va avea loc în zilele de 11—14 Octombrie şi va reprezenta începutul celui de al doilea ciclu de congrese inginereşti. Primul ciclu a început tot la Iaşi, în anul 1921, şi s'a caracterizat prin înfăţişarea mai tuturor problemelor technice cu aspect social-economic în cadrul ideologiei democratice şi umanitare.

Noul ciclu va fi caracterizat, probabil prin înfăţişarea acestui fel de probleme în cadrul ideologiei naţionaliste sub presiunea şomajului, necunoscut până acuma în rândurile Inginerilor, şi sub presiunea întăririi egoismelor naţionale la minorităţile conlocuitoare.

Acest congres se va mai caracteriza prin tratarea unor probleme technice, care interesează în primul rând ridicarea economică a Iaşului şi a Moldovei. O întreagă secţiune este consacrată înfăţişării acestor probleme şi care vor determina, desigur, afluenţa celor interesaţi în a se documenta în această direcţiune.

După congres, va urma o escursie în Polonia, unde Inginerii poloneji s'au oferit a arăta Inginerilor români toate lucrările mai de seamă, care s'au executat dela războiu încoace, între care, multe, prezintă o deosebită importanţă din punctul de vedere al metodelor folosite pentru înfăptuirea lor. Între aceste lucrări sunt cele din domeniul îmbunătăţirilor funciare şi al navigabilizării răurilor ; apoi cele de construcţia porturilor, de modernizarea drumurilor şi de utilaj naţional pentru apărarea ţărei.

Dentist ieşan

reclamat parchetului de un client

D. Gh. Ciubrei din str. Carp 8, a prezentat parchetului o reclamaţie împotriva dentistului Pavel Borteanu din str. Hotin.

D. Ciurbei pretinde că a plătit dentistului 4 mii lei pentru ca să-i pue niştе dinţi de aur. Dentistul ar fi întrebuinţat însă un alt material, din care cauză reclamantul ar fi căpătat o infecţie în gură.

D. Ciubrei a cerut să fie examinat de medicul legist al parchetului.

S'au ordonat cercetări.

Confederaţia generală a Muncii

nu participă la alegerile pentru Camera de Muncă

Primim următorul comunicat

In urma nereuşitei de a putea forma o listă comună cu toate organizaţiile profesionale, pentru alegerile dela Camera de Muncă din 4 Oct. Confederaţia Generală a Muncii din România, comunică că, pentru Iaşi nu participă cu nici o listă şi cu nici un candidat pe vre-una din liste.

Lasă libertatea lucrătorilor şi funcţionarilor de a vota după libera lor voinţă.

Confederaţia Generală a Muncii

Nu s'a putut întocmi o listă unică

pentru Camera de Muncă

După două săptămâni de petractări între conducătorii Sindicatelor locale de muncitori şi preşedintele Camerei de Muncă, pentru formarea unei liste unice în vederea alegerilor pentru Camera de Muncă, neputându-se ajunge la un acord — tratativele au fost încheiate fără de nici un rezultat pozitiv.

Rămâne ca muncitorii să depue o listă independentă, alături de d. senator Alf. Herovanu.

Intruniri în vederea alegerilor pentru Camera de Muncă

Sâmbătă după amează a avut loc în sala „Gheltzer" din str. Elena Doamna, o întrunire organizată de Uniunea generală a meseriaşilor lucrători şi patroni de sub preşedinţia d-lui N. O. Mărgărint, în vederea alegerilor pentru Camera de Muncă.

S'a luat în discuţie noua lege a meseriilor şi rolul Camerelor de Muncă ca organ de apărare a muncitorilor.

Au luat cuvântul d-nii N. O. Mărgărint, Segal Marcu, A. Ruş, D. Gafencu, Iancu Georgescu, Iancu Forşmit etc.

A participat un mare număr de muncitori.

Intruniri în provincie

In vederea alegerilor pentru Camera de Muncă, d. senator Alf. Herovanu însoţit de prietenii săi, s'a deplasat eri la Botoşani unde a ţinut o frumoasă întrunire.

Senatorul Camerelor de Muncă a vorbit muncitorilor despre instituţia Camerei de Muncă şi situaţia lor în prezent.

D. Herovanu a mai ţinut întruniri în cursul zilei de eri la Hârlău, Tg. Frumos, Pd. Iloae etc. fiind pretutindeni bine primit de muncitori.

REP.

Comisiunile de bacalaureat la Iaşi

Pentru examenul de bacalaureat, care începe mâine, vor funcţiona la Iaşi două comisiuni :

Comisia No. 20 localul lic. Naţional. Preşed. : C. Brătescu, geogr. prof. univ. Cernăuţi ; Membri : N. S. Ionescu, rom seminar Buc. ; Mihail Iorgulescu, fr. şc. com. Buc. ; Toma Simionescu fil. lic. Roman ; D. Simaschievici, ist. dr. lic. Orhei ; Hadjimov, lat. Chişinău ; N. Moroşanu, şt. nat. Chişinău ; N. Muzicescu, mat. Sava Bucureşti ; Arthur Dupont, fiz. chim. Tg. Mureş.

Comisia No. 21 localul lic. Internat. Preşed. P. P. Panaitescu, ist. dr. prof. univ. Buc.; Membrii : Elena Cpt. Ruţă, rom. lic. Tecuci ; Bădulescu Eleonora, fr. lic. R. M. Buc. ; Nat. Valeriu, fil. şc. menaj Bucureşti ; Ana Marinescu, geogr. M. Br. Buc. ; Gh. Gavrilescu, lat. lic. Bacău ; Aurelia Ioan, şt. nat. L. Haşdeu Buc. ; Matilda Capriel, mat. C. Sylv. Buc. ; Eug. Tarangul, fiz. chim. Cernăuţi.

•

Următorii profesori universitari ieşeni au fost numiţi preşedinţi ai comisiilor de bacalaureat.

Prof. I. Petrovici preşed. comisiei de bacalaureat la com. No. 1 Bucureşti, Prof. N. Şerban la Piteşti, Prof. I. Botez la Constanţa, Prof. Traian Bratu la Cernăuţi, Prof. I. Minea la Suceava, Prof. Cpt. Vrânceanu la Chişinău, Prof. O. Tafrali la Craiova, Prof. N. David la Bacău, Prof. Em. Diaconescu la Timişoara.

Informaţii

x In legătură cu reclamaţia împotriva notarului comunei Aroneanu, învinuit că n'ar fi înregistrat unele decese, agentul sanitar Gr. Tanase din acea comună ne roagă să arătăm că d-sa n'a semnat reclamaţia în cauză.

„ La propunerea d-lui Bercu Rozner epitropul sinagogei cizmarilor din Tg. Cucului, s'a făcut la numita sinagogă cu prilejul slujbei religioase de Sâmbătă rugăciuni pentru însănătoşirea d-lui N. Titulescu fostul ministru de externe al ţării.

x **STILIŞTII.**— Un convoi de 56 căruţe cu stilişti din Basarabia au vrut să plece în jud. Baia.

Jandarmii i-au oprit lângă Tg. Frumos şi i-au întors din drum. A fost arestat călugărul caterisit Lenco, asupra căruia s'au găsit 20 mii lei.

Stiliştii au fost trimişi spre jud. Bălţi, excortaţi de două camioane de jandarmi.

x Poliţia a înaintat Parchetului dosarul cercetărilor în legătură cu furtul casetei cu 3 milioane lei din trenul Chişinău—Iaşi. Afacerea a fost diferită cab. III Instrucţie.

x Cu ocazia Lunei Moldovei, Strandul Iaşului şi-a deschis larg porţile, numeroşilor săi vizitatori.

De dimineaţă până la miezul nopţii,—muzică, canotaj, dans. Bufet permanent şi bine asortat. Intrarea liberă.

CINEMA SIDOLI

Astăzi şi în zilele următoare De la ora 3 fără întrerupere până la 12 jum. 2 mari filme 2 mari premiere cu preţurile

18 şi 8 lei

Păcatul Stelei Parish

Cea mai înduioşătoare poveste ce s'a filmat vreodată în al cărei rol prim apare divina femee KAY FRANCIS, Paul Lukas cu fetiţa Sybil Jason.

Urmează apoi : Regele filmelor Aviatice

Escadrila de noapte

cu James Cagney şi O'Brien. Complectare : JURNAL SONOR CENTURY

x ***Darul Panaite Zosin*** *dă consultaţiuni (nervoase şi interne) în str. Armeană 15, de la 2 la 4 d. a.*

DOUĂ CAMERE luminoase la subsol, de închiriat în str. Vasile Conta No. 21. A se adresa C. Staig Str. Trei Erarchi 9.

Şcoala Normală Vas le Lupu — Iaşi —

No. 1834

PUBLICAŢIUNE

Se aduce la cunoştinţa celor interesaţi că în localul şcoalei normale „V. Lupu" din Iaşi, în ziua de Joi 15 Octombrie 1936, se va ţine licitaţie publică cu oferte închise pentru aprovizionarea şcolii pe anul şcolar 1936/1937 cu : combustibil la ora 9, pâine la ora 10, coloniale la 11, carne la 12, zarzavaturi la ora 1, brânză ora 3, grăsime ora 4, materiale ora 5 şi fumituri cancelarie ora 6

Licitaţia se va ţine în conf. cu Legea cont. publice, concurenţii depunând garanţia legală şi actele doveditoare.

Caietul de sarcini se poate vedea zilnic între orele 8-12 şi 3-6, la cancelaria şcolii.

In cazul când în această licitaţie nu va da nici un rezultat, se va ţine în acelaş loc şi la aceleaşi ore, a doua licitaţie în ziua de 22 Octombrie 1936.

Director, N. D. Cojocaru

Secretar, I. Cudin

TESTA

SUPRIMĂ DUREREA

Antineuralgic neîntrecut

MIGRENE · RĂCELI · FEBRĂ

DURERI DE DINŢI

REUMATISME · JUNGHIURI

Tratamente cu UNDE ULTRA-SCURTE

în abcese, furuncule, flegmoane, limfangite, adenite. Reumatism articular şi muscular. Artrite blenoragice şi tuberculoase. Ischias, nevralgii, nevrite, lumbago, migrene, metrite, salpingo-ovarite, blenoragie cronică, stricturi uretrale, prostatită, orchită, colecystită, angina pectorală, amigdalită, actinomycosă, claudicatio intermittens, tuberculoză osoasă, osteomyelită. Pyretoterapie la paralizie generală progresivă şi la tabes.

Dr. S. Hernis

BOLI DE PIELE, COSMETICA MEDICALĂ — Venerice şi sifilis

Cons. 2—3

Str. I. C. Brătianu No. 43

DOCTORUL

R. DAMSKER

Medic de Spital

Str. Ghica Vodă No. 32

MEDICINA INTERNA

SIFILIS ŞI GENITO-URINARE

între 8—11 şi 3—7

DOCTOR

ADRIAN ŞTEFĂNESCU

MEDIC DE SPITAL

Boli interne şi nervoase

Consult. 4—6 p. m.

Str. I. G. Duca Nr. 16

(fostă Muzeelor)

V'aţi stricat stomacul ? Luaţi pilule de Slănic

E un adevăr banal
La dureri ia NOVAL

DOCENT DOCTOR

GH. PLACINŢIANU

Chirurg primar

Boli chirurgicale şi de femei

Cons. 3—5 p. m.

Aleia Alexandri 5

(Dr. Negel)

DOCTORUL

OVIDIU CORDESCU

consultă şi operează de:

Nas, gât şi urechi

dela orele 4—7 p. m.

Str. I. G. Duca (Muzeelor) 3

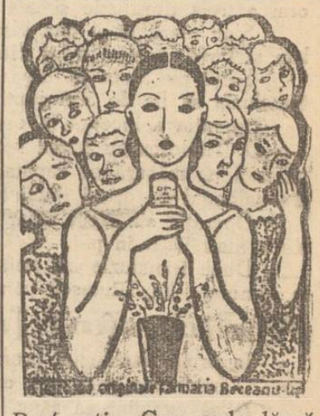

Preferaţi „Crema de lăcrămioare", idealul frumuseţei. Depozit Farmacia Dr. Beceanu, Piaţa Halei Iaşi.

DOCTOR

A. SOCOLOVSCHI

f. asistent la Spit. Colen tina

Specialist în boli şi operaţiuni de **NAS, GÂT şi URECHI**

Inhalaţie cu ozon (electr.) electroterapie, raze, inhalaţii recvenţă

Cons. 8½—9½; 12—2; 4—7

Iaşi str. Cuza Vodă 42

DOCTOR

A. Dascăl

Boli interne Venerice şi Sifilis

Tratamentul blenoragiei la barbaţi şi femei.

Diathermie urologică şi generală.

Consultaţii şi tratamente 7½—10 a. m. şi 2—9 seara

Duminica 9—12 a. m.

Iaşi, str. Cuza Vodă 4.

vis a vis de Camera de Comer

Eri s'a inaugurat „Luna Moldovei"

In parcul expoziţiei dela Copou, s'a inaugurat ieri dimineaţă, cu un fast deosebit „luna Moldovei".

Au asistat toate autorităţile ieşene, în frunte cu I. P. S. S. Mitropolitul Nicodem, d. gen. Gh. Athanasescu, noul comandant al corpului IV armată, primar Racoviţă, prefect Th. Zipa, etc.

La ora 11, a început serviciul religios, pe o estradă special amenajată în mijlocul parcului, fiind oficiat de un sobor de preoţi format din P. S. S. Vicar Valeriu Moglan, preoţii Stupcanu şi Nonea, secondaţi de doi diaconi.

După terminarea slujbei, primul ia cuvântul I. P. S. Mitropolitul Nicodem.

Chiriarhul Moldovei, într'o înălţătoare cuvântare, face elogiul muncei depusă de organizatori, pe care îi felicită pentru rezultatul ostenelei lor.

Urmează d. gen. comandant Gh. Athanasescu care declară că este fericit de a fi coincis venirea d-sale în fruntea corpului IV, cu această sărbătoare a Iaşului şi aduce salutare armatei.

In numele Camerei de Comerţ vorbeşte d. prof. I. Botez, care solicită sprijinul comercianţilor la această realizare a municipiului.

După d-sa, ia cuvântul d. senator N. Gheorghiadi, aducând solidaritatea celeilalte tabere de comercianţi. indiferent de culoare politică.

Ca delegat al municipiului Bucureşti, vorbeşte d. N. Batzaria, fost ministru, deputat, şi actual consilier al municipiului Bucureşti.

Intr'o admirabilă cuvântare, d-sa arată că Bucureştiul nu urmăreşte distrugerea oraşelor din provincie, cum greşit se spune.

Bucureştiul n'a obligat oraşele din ţară să participe la viitoarea expoziţie a „Lunei Bucureştilor", ci le-a invitat frăţeşte.

„Am mandatul din partea d-lui Al. Donescu, spune d. Batzaria să urez acestei „Luni a Moldovei" care se inaugurează azi, cel mai deplin succes".

Ultimul a vorbit d. primar Osvald Racoviţă care arată importanţa acestei manifestări pentru viaţa economică a Iaşului şi a Moldovei.

„Voim să stimulăm viaţa economică, să punem totul în mişcare şi conducându-ne aşa cum ne-a povăţuit înţelepteşte şi înaltul ocrotitor al Iaşului, M. S. Regele Carol II, să atragem privirile tuturor asupra noastră şi să câştigăm pentru Iaşi şi Moldova bunăvoinţa, simpatia şi concursul necesar desvoltărei pe care o merită, spre a stârni interesul tuturor din ţară şi de peste hotare de a face legătura cu Iaşul şi Moldova pe toate tărâmurile."

*

După terminarea solemnităţii întreaga asistenţă a vizitat standurile, după care s'a servit o gustare la restaurantul expoziţiei.

Cu acest prilej, au toastat I. P. S. S. Mitropolitul Nicodem, primar O. Racoviţă, gen. Gh. Athanasescu, senator I. Botez, ing. Emil Niţescu, etc.

Desvelirea bustului lui G. G. Mârzescu

Solemnitatea de la şcoala mixtă din Socola

A fost desvelit eri după amiază bustul lui G. G. Mârzescu, aşezat în grădina din faţa şcolii mixte din cartierul Socola.

Seria cuvântărilor a fost deschisă de preotul Frăţiman preşedintele comitetului pentru ridicarea bustului, care a exprimat recunoştinţa ce-o poartă locuitorii din cartierul Socola, fostului bărbat de stat G. G. Mârzescu.

Pr. C. Nonea din partea Mitropoliei Moldovei a evidenţiat activitatea pe tărâm bisericesc a lui Georgel Mârzescu.

D. N. Negru, revizor şcolar şi fost director al şcolii mixte din Socola, a făcut istoricul acestei instituţiuni.

D. Alex. Velciu a vorbit frumos, în numele prefecturei de judeţ.

A vorbit apoi d. primar Oswald Racoviţă, despre persoana şi activitatea pe toate tărâmurile a lui G. G. Mârzescu.

Preotul Jerghiuţă directorul şcolii, a luat în primire bustul, după care—solemnitatea fiind sfârşită—corul, de sub conducerea învăţătorului Turculeţ, a intonat câteva cântece naţionale.

arm.

Aţi încărunţit ? „Pigmentol" vă redă culoarea naturală a părului.

Depozit : Farmacia Pollak

Str. Ştefan cel Mare Telefon 235

x Laboratorul de analize medicale, chimice şi microscopice Dr. Ratianu autorizat de Minist. Săn. Publice, **execută analize complecte de urină, spute, secreţiuni, etc. precum şi orice analize ce interesează industia, comerţul şi hgiena sanitară. Iaşi, Cuza-Vodă 48.**

x DENTOL, tot ce poate fi mai higienic în toaleta gurei. Desinfectează şi curăţă dantura şi preîntâmpină orice dureri şi boale de gură şi dinţi. Preparat de Farmacia Werner—Iaşi. 25

x *Dr. M. Segal*—medic de spital — specializat la Berlin, consultă şi operează boli de nas, gât şi urechi în strada Ştefan cel Mare 68 (casele Daniel) între 3—7 p. m. Telefon 560.

V'aţi intoxicat ? Luaţi îndată Pilule de Slănic

Incălţăminte durabilă elegantă

STR. CUZA VODĂ 69 **Tegra**

VINDE EFTIN TOT ANUL

In acest an şcolar, dv. vă puteţi aproviziona numai de la

Librăria Naţională

S. PERITZ

Este librăria dvs. preferată Rechisitele de calitate superioară sunt cele mai eftine.

ULTIMA ORĂ

D-l Titulescu se zbate între viață și moarte

A treia transfuzie de sânge - Ultimele constatări medicale - Scene dramatice la patul bolnavului

St. Moritz 21. — Starea d-lui Titulescu s'a agravat in cursul zilei de ieri, devenind alarmantă.

Medicii reuniți în consult, au hotărât să procedeze la o nouă transfuzie de sânge.

Ceiace a contribuit la înrăutățirea stării, e că bolnavul, în ultimile 36 ore n'a mai dormit deloc.

Noaptea de Sâmbătă spre Duminică, d. Titulescu a fost extrem de agitat, chinuindu-se îngrozitor.

Spre ziuă bolnavul a plâns de durere.

Pacientul complect istovit

Ieri au sosit la St. Moritz celebrul profesor Abrami din Paris și prof. dr. Ciucă, specialist în malarie.

La orele 3 după amiază a avut loc un consult la care au participat 8 profesori și medici: Abrami, Andrée, Brustlein, Ciucă, Frumușanu, d-șoara Brustlein, Brenard și Rohr.

Profesorul Abrami a întrebat pe d. Titulescu despre starea sa.

Bolnavul a răspuns cu vocea stinsă și a făcut semn că-i obosit.

Medicii au trecut într'o cameră alăturată unde fiecare și-a expus opiniile. Consfătuirea medicală a durat o jumătate de oră.

La orele 4 jum. a avut loc un nou consult medical la patul bolnavului.

Dr. André a luat o picătură de sânge, pe care a trimis-o laboratorului din St. Moritz.

D. prof. Ciucă a luat și d-sa o picătură de sânge pentru analiză.

A treia transfuzie de sânge

Al doilea consult medical a durat un sfert de oră.

La ieșire, prof. Abrami s'a arătat foarte îngrijorat, declarând:

— După un nou consult cu medicii, am hotărât să facem a treia transfuzie și cea mai puternică.

S'au oferit să-și dea sângele d. Nenișor, d-șoara Brustlein și Pavli, șoferul d-lui Titulescu.

Sorții au căzut pe d-șoara Brustlein și s'a hotărât ca transfuzia să fie de 350 centimetri cubi.

Operația a început la orele cinci și un sfert.

D. Titulescu nu putea scoate nici un cuvânt. Și-a revenit însă pe măsură ce căpăta sânge. Obrajii căpătau culoare, din galbenul de ceară dinainte de transfuzie.

Operația s'a făcut chiar în camera bolnavului, d. Titulescu fiind lăsat în pat.

După transfuzie s'a hotărât ca nimeni să nu mai intre în camera d-lui Titulescu până astăzi dimineață la orele 10.

Medicii sânt foarte pesimiști

In urma transfuziei profesorul Abrami a declarat:

„Chestiunea pare a fi extrem de dificilă".

După examinarea sângelui, rezultatul este clar, că în corpul bolnavului a pătruns un agent patologic care distruge cu mare intensitate globulele roșii, ducând bolnavul la o anemie extraordinară.

Deocamdată — a continuat prof. Abrami, — medicii luptă pe toate căile omenești pentru a combate scăderea enormă a globulelor roșii. Iar pentru astăzi, a încheiat profesorul, sarcina medicilor va fi de a identifica otrava din organism.

Constatările d-lui prof. Ciucă

Profesorul Ciucă a declarat:

Până acum n'am putut să aprofundez examenul. După primele impresii, pot să afirm că nu este vorba de malarie. In cursul zilei de astăzi voiu da rezultatul examenului.

Clipe tragice

Inainte de a se face transfuzia, d. Savel Rădulescu comunicând bolnavului că a sosit profesorul Abrami, a primit dela d. Titulescu răspunsul:

„Dece l-ați mai chemat?

Ce poate să-mi mai facă?

Nu vedeți că din ce în ce mi-e mai rău?

La auzul acestor cuvinte, d-na Titulescu a căzut într'un plâns spasmodic, zdrobită de durere.

La un moment dat d. Titulescu revenindu-și l-a întrebat pe d. Savel Rădulescu ce zi este. Spunându-i-se că e Duminică, d. Titulescu a început să depene amintiri fiindcă Duminică era ziua de repaos a d-sale și a d-lui Savel Rădulescu Profund impresionat d. Rădulescu a plâns.

In cursul nopții

La orele 1 noaptea medicii au rămas la vila Suveta având continui schimburi de vederi.

Ultima temperatură luată d-lui Titulescu, e 39.7.

Medicii afirmă că temperatura aceasta nu e alarmantă ea fiind o consecință normală după transfuzia puternică ce s'a făcut.

Din cercurile medicale se afirmă că transfuzia de eri este a treia și ultima care se poate face unui bnlnav, fiind transfuzia hotărâtoare.

La orele 3 noaptea când s'a primit ultima comunicare dela Saint Moritz, situația se menține îngrijorătoare.

Impresia la Societatea Națiunilor

Geneva 21.— In cercurile diplomatice dela Geneva, mersul boalei d-lui Titulescu este urmărit cu încordare și cu urări unanime de însănătoșire.

Delegația română pe lângă Liga Națiunilor în frunte cu d. ministru Antoniade, este în legătură permanentă cu Saint Moritz.

Marile serbări dela Blaj

cu participarea M. S. Regelui

București 21.—Eri s'au desfășurat la Blaj marile ser. pentru aniversarea împlinirei a 75 ani de existență a societății culturale „Astra" Serbările au avut loc în prezența M. S. Regelui Carol, Marelui Voevod Mihai și membrilor guvernului în frunte cu d. prim ministru Tătărescu.

Au participat deasemenea cei doi mitropoliți ai Ardealului cât și toți episcopii.

După discursurile d-lor Iuliu Moldovan, președintele Astrei, mitropoliților Balan și Niculescu, dr. Anghelescu, Gusti etc., a vorbit M. S. Regele, care într'o înălțătoare cuvântare, a relevat rolul cultural al Astrei și a promis înaltul său sprijin.

*

După festivitate, asistența a plecat la Institutul Recunoștinței, unde a avut loc banchetul.

Fruntașii politici au plecat în trei grupări așezându-se în aceiași formație și la banchet. D. Vaida Voevod împreună cu d. Aurel Vlad, Mihai Șerban și V. V. Tilea; dl. Ion Mihalache însoțit de d-nii Răducanu, Serdici, Ilie Lazăr, Ionel Pop și Augustin Popa, cu Octavian Goga împreună din d-nii Silviu Dragomir și I. Lupaș.

Haute Couture
„MARYSE"
Robes et manteaux
Costumes tailleurs, Modes
BUCAREST
17 Str. Aristide Briand
(fostă Regală)

ORA 12

MEDICII AU PIERDUT SPERANȚA

N. Titulescu se apropie de sfârșitul fatal

București 21.— Știrile sosite din St. Moritz, arată că în tot cursul nopții starea d-lui Titulescu s'a menținut agitată.

Bolnavul n'a atipit decât câteva clipe. In ultimele 24 de ore temperatura s'a menținut la 39,8 grade.

Azi dimineață a avut loc un nou consult medical.

Medicii au pierdut orice speranță de salvare.

Pulsul a început să slăbească.

Bolnavul și-a perdut cunoștința.

La căpătâi veghiază d-na Titulescu, d. Nenișor și alți amici.

Consiliu de Miniștri

București 21 — In cursul acestei săptămâni se va ține un consiliu de miniștri.

D. V. Antonescu va face un raport asupra situației externe.

*

Azi va avea loc o întrevedere între d-nii Tătărescu și Dinu Brăteanu, cu care prilej se va soluționa cazul dr. Costinescu.

Conferința interparlamentară

București 21.—Azi dimineață s'a închis conferința inter-parlamentară de comerț. Delegații străini vor fi primiți în audiență de suveran.

Glicherie va fi trimis în judecată

București 21.— Călugărul stilist Glicherie va fi deferit judecăți pentru excrocherie și înșelăciune.

O delegație de stiliști care a venit în capitală pentru a cere eliberarea lui Glicherie, a fost trimisă la urmă, în județul Baia.

DIVERSE

București 21.—Azi începe judecarea apelului celor condamnați în afacerea Cotroceni.

*

Procesul Arabelei Cămărășescu, care l-a împușcat pe medicul Timoceanu a fost fixat pentru 28 Septembrie.

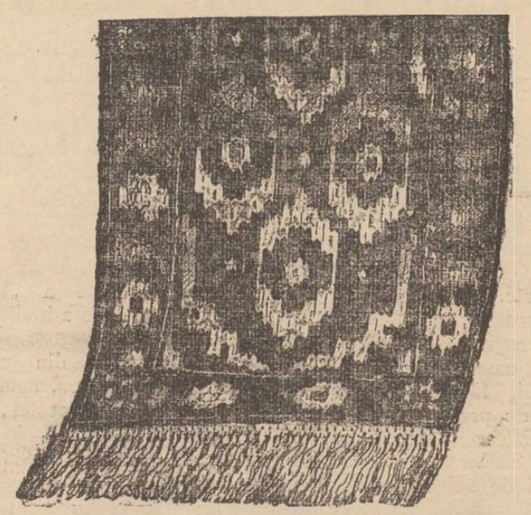

UN MINUNAT COVOR GRATUIT (început și cu tot materialul necesar termuărli) primește fiecare abonat al mult apreciatei reviste „Pentru Dv. Doamnă". Fiecare gospodină are nevoe de neprețuitul prieten în care găsește modele noi de lucru de mână, modă, lingerie, precum și cele mai folositoare sfaturi de cosmetică, gimnastică, rețete de bucătărie, etc.

Această admirabilă și unică revistă mai conține și 5 suplimente, ca să fie folositoare întregii familii; Un supliment literar, un supliment pentru tineret, o foaie de tipare cu explicațiunea modelelor, un model de croit singur, câte un șlagăr muzical al celor mai cunoscuți compozitori. Intr'un cuvânt revista „PENTRU Dv. DOAMNĂ" este prietena sinceră și devotată a întregii familii.

Apare lunar și costă anual (12 reviste și 60 suplimente LEI 450.—

In acest preț intră și cadoul care singur valorează cât întreg abonamentul. — Editura revistei București, Calea Victoriei No. 17.

O acțiune politică comună

a naț.-țărăniștilor, georgiștilor, averescanilor și conservatorilor

București 21.—In unele cercuri politice se afirmă că în rândurile național-țărăniștilor, Averescanilor și Georgiștilor s'a făcut convingerea că în clipele acestea penibile de criză politică, este necesară o campanie comună împotriva măsurilor excepționale și a guvernului.

Săptămâna aceasta, emisarii ai frontuiui constituțional vor lua contact cu delegați ai național-țărăniștilor, pentru a stabili planul unei lupte comune, atât în întruniri publice cât și în parlament.

E vorba să se hotărască și o mare manifestație populară în Capitală, la care să participe organizațiile celor 3 partide.

Se mai afirmă că acestei acțiuni se va alătura și partidul conservator al d-lui Grigore Filipescu.

Doi copii tăiați de tren

O impresionantă nenorocire s'a întâmplat azi dimineață în stația Dorohoi.

In timp ce trenul personal No. 5902 ieșea din Stație, copilul Gheorghe Mulea în etate de 10 ani a alunecat depe scară fiind prins sub roțile trenului.

Copilul s'a ales cu ambele picioare tăiate dela genunchi, și a fost internat în stare gravă la spitalul din Dorohoi.

*

O altă nenorocire s'a întâmplat în stația Sascut. Un tren de marfă a surprins pe linie un copil în vrâstă de 12 ani, fiind omorât pe loc sub ochii mamei sale dezolate.

Automobilul prefectului de Lăpușna, atacat cu pietre

Chișinău 21.— Automobilul în care se afla d. colonel Voia, prefectul jud. Lăpușna a fost atacat cu pietre între comunele Stolniceni și Ciuciuleni.

Un geam a fost spart. D. prefect Voia s'a sgâriat cu cioburile de sticlă.

Până'n prezent, agresorii n'au putut fi identificați.

x La poliție este cercetat copilul Costea Gheref, care a fugit din colonia de muncă dela Taraclia (jud. Tighina).

x D-l Dr. IOSIF ȘMILOVICI reintors în localitate, a reluat consultațiile pentru boli de piele, la orele obișnuite 5-6 deamează.

x A sosit diplomele și certificatele absolvenților Școalei Comerciale Superioare. Cei interesați sunt rugați a trece de urgență pe la Cancelaria Școalei din str. Alexandri 7, spre a le ridica.

x *Dl. Dr. Filip Stein* reintors din străinătate și-a reluat consultațiile în str. I. C. Brătianu No. 112 pentru boli și operații urinare (rinichi, beșică, prostată), venerice—syfilis. Consult. 8—9½ a. m. și 3—6 și 7½—9 p. m.

x *Domnul General Toma Dumitrescu, fost în ultimii patru ani Comandant al Corpului 4 Armată, fiind numit Inspector General al Comandamentelor Teritoriale, a părăsit Iașul în seara de 19 Septembrie.*

Din cauza unei indispoziții, D-sa regretă foarte mult că nu a putut să viziteze și să salute de plecare pe membrii autorităților superioare și pe numeroșii săi prieteni.

Deaceia le adresează la toți salutările sale cordiale pentru marea amabilitate și distincțiune pe care au pus-o în raporturile cu D-sa.

Salută de asemeni cu multă dragoste pe camarazii ofițeri de rezervă, populația orașului Iași și acea de pe întinsul teritoriului Corpului 4 Armată. Părăsește cu regret Comanda mândrului Corp al patrulea de Armată și pe toți prietenii și cunoscuții.

DE INCHIRIAT 4 camere, bae, bucătărie, cămară lemne, pivniță—parchet, lumină electrică. Str. I. G. Duca No. 6.

DOCTOR
SOLO SCHREIFEL
Specialist în
Boli de piele
Venerice, syfilis
Diagnostic precoce al syfilisului prin examenul ultramicroscopic
Diathermie
Raze Ultra Violete
consultații și tratamente
7—10 dim. și 2—9 seara
Str. Anastasie Panu 70
(vis-a-vis de Palatul Administrativ)

La bâtături — oricât de vechi, de adânci, de dureroase, numai „Coricol".
Depozit: Farmacia Pollak
Str. Ștefan cel Mare. Telefon 235

Din Copou până'n Ciric
Dela mare până la mic
Iau pilule de Slănic.

Pilulele de Slănic:
purgativul ce nu face dureri.

După un chef oricât de mic
Luați pilule de Slănic

Dr. S. Streifft
MEDIC DE SPITAL
fost asistent al Clinicelor urinare din Viena și Berlin
Specialist în Boli și Operații Genito-urinare
(Rinichi, Beșică, Prostată, Genitale)
Cistoscopie, Uretroscopie
Cons. 3—5 p. m.
Iași, Str. A. Panu 7
(lângă Școala Sterii

Știri polițienești

Pe întuneric, la Cinematograf

când faci cunoștințe de ocazie...

La poliție s'a prezentat d-na Elena Coban din str. Păcurari, reclamând că aflându-se aseară la cinematograful „Sidoli", un necunoscut care stătea în imediata ei vecinătate, a intrat cu dânsa în vorbă.

La un moment dat, când tânărul a ieșit un moment pe culoar, d-na Coban a constatat că-i lipsește ceasul dela mână precum și poșeta.

Răufăcătorul a reușit să dispară.

Accident de circulație. — Căruța săteanului Simion Gheorghe din Ciurea (Iași), s'a ciocnit cu tramvaiul No. 6, pe str. Cuza Vodă. Vagonul a fost avariat.

Furt.—La locuința d-lui Mendel David din str. Jurătorilor 5, s'a comis astă noapte un furt de obiecte casnice.

— Pe str. Eternității au fost zăriți doi indivizi suspecți. Ei au fost urmăriți cu focuri de revolver, dar au reușit să dispară. REP.

Incendiul ciudat

din str. C. Negri

Ancheta continuă, în jurul incendiului izbucnit Sâmbătă noaptea la magazinul d-lui Iancu Grinberg din str. Costachi Negri 91.

Anchetatorii au constatat că obloanul dela ușa ce dă în curte, este spart. Deasemenea și un geam de la ușă era spart.

Sertarul dela cassă era spart și câteva hârtii arse. Deasemenea ardeau și stofele din primul raft de sus.

S'au emis diverse prezumții, care însă nu se pot susține.

Astfel s'a constatat că hoții nu puteau incendia prăvălia pentru a șterge orice urmă, devreme ce... n'au furat nimic.

Pe de altă parte, dacă eventualii, hoții ar fi aruncat, din neglijență, un chibrit aprins, se aprindea un balot de jos, iar nici decum stofa din primul raft de sus.

Poliția continuă cercetările. arm.

Pilulele de Slănic:
purgativul ce nu face dureri.

Al constipației inamic
E pilula de Slănic.

Teatrul Național
IN CADRUL „LUNEI MOLDOVEI"
3 SPECTACOLE FESTIVE
Sâmbătă 26 crt. seara ONOAREA
Duminică 27 crt. matineu ONOAREA
„ 27 „ seara TATĂL
cu Ghițescu și Ramadan.
Biletele cu 30, 20 și 10 lei la „SOCEC"

A apărut
„Călăuza Iașului"
alcătuită de cunoscuții ziariști
C. R. Ghiulea și L. Paul

ANUL XXXII No. 8839

ABONAMENTE

Lei 350 . . . . pe un an
„ 180 . . . . „ 6 luni
„ 90 . . . . „ 3 luni
„ 1000 . Instituții publice

ATELIERILE TIPOGRAFICE
IAȘI STR. LĂPUȘNEANU 37

Telefoane { Redacția 391 / Administrația 394 / Serviciul de noapte 367

1 LEU

OPINIA

Ziar popular cotidian

MERCURI 23 SEPTEMBRIE 1936

Premii Gratuite — FIERIA 67-a — BON No. 45

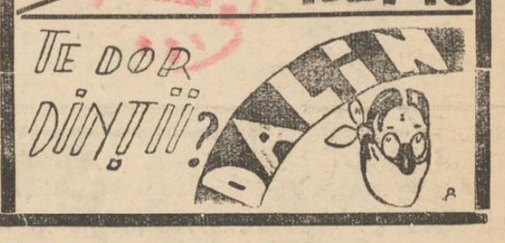

Neînțelegere mărturistă

În sinul partidului naț - țărănesc

În câte-va rânduri, partidul naț.-țărănesc a dat comunicate prin care dezmințea existența neînțelegerilor în partid.

Se'nțelege, aceste dezmințiri erau o naivitate. „Cazul Maniu" e un fapt real, pe care-l cunoaște toată lumea.

Iată însă că se produce și o confirmare categorică, în ziarul „Politica" din Iași.

„Politica" nu se declară oficios țărănist. Este însă de obștească notorietate că reprezintă vederile organizației de Iași.

Or în ultimul număr din „Politica" găsim următoarea notă, cu litere mari :

„Partizanii d-lui Maniu, întrunindu-se la Cluj, declară că vor susține fără nici o rezervă, pe d. Ion Mihalache,—cel puțin așa anunță ziarele.

Păcat că această susținere vine prea târziu.

Trebuia anunțată și practicată înainte de Cut, Uioara, Vințul și Zalău.

Această notă mărturisește că d. Maniu a dus o acțiune personală, prin care a împiedecat acțiunea conducerii partidului. Insă, lucru mai important, nota lasă a se înțelege că o eventuală liniștire a d-lui Maniu, s'ar produce *prea târziu*. Există deci un grup în partid (cu rădăcini la Iași) care nu socotește că mai poate fi posibilă casă bună cu fruntașul ardelean.

Mărturisirea e prețioasă. Și astfel devine cu atât mai interesantă apropiata ședință a comitetului central executiv.

REP.

Din toată lumea

Dată istorică.

In revista „Făt-Frumos" care apare la Cernăuți sub direcția d-lui Leca Moraru,—cunoscutul istoriograf d. I. Torouțiu stabilește data exactă a morții Voevodului Alexandru Ioan Cuza.

Se credea că moartea lui Cuza-Vodă s'a produs în ziua de 5 Iunie 1873, la Heidelberg (Germania).

D-l Torouțiu stabilește, după actul oficial german, că Cuza-Vodă a murit în noaptea de 14 spre 15 Mai, ora 1 și jum. anul 1873.

Deci Voevodul unirii principatelor și-a dat obștescul sfîrșit cu 20 zile mai înainte decât ne registrase istoricul nostru A. D. Xenopol.

§§

Câteva Note

La inaugurarea „Lunei Moldovei", d. prof. Iancu Botez a vorbit în numele Camerei de Comerț.

Intrucât sântem în perioadă electorală negustorească, imediat a urmat la tribună d. senator N. Gheorghiade.

Iar delegatul Bucureștilor, d. deputat N. Balzaria, a făcut o confuzie,—considerînd pe d. Gheorghiade... reprezentant al Camerei de Comerț.

Dl. Botez a avut o tresărire,—în timp ce un zîmbet de nădejde a înflorit figura d-lui Gheorghiade.

*

La aceiaș solemnitate.

Dl. Iancu Botez stătea pe scaun și avea lângă dânsul alt scaun, liber.

— Păstrezi scaunul pentru Gheorghiade ?... întreabă cineva.

— Da. Cu plăcere. Eu sînt delicat. Am să-l trimtesc cu delicatețe !... răspunde râzând profesorul ieșan.

§§

In imperiul Fuehrer-ului

Inarmările germanilor au început să neliniștească întreaga lume. Chiar și pe... germani ! Dovadă că Prefectura poliției din orașul Bremen, în urma plângerilor populației că vacarmul avioanelor e îngrozitor,—a dat publicității un comunicat, în care promite că se vor lua măsurile necesare, spre a fi reduse pe cât posibil aceste sgomote.

„Totuși—continuă comunicatul în chestie,—locuitorii orașului Bremen trebue să se împace cu gândul că vor fi tulburați din somn de către sgomotul ce-l fac motoarele avioanelor. Prin răbdarea lor, cetățenii orașului Bremen vor contribui la întărirea aviației noastre, fără de care cel de al treilea Reich nu-și va putea cuceri în lume, locul la care are dreptul"

§§

Loterie originală

Canada deține actualmente recordul celei mai originale loterii. In localitatea Findlater (Saskacewan) numerile câștigătoare sunt trase de către corbi.

Aceste animale constitue o adevărată pacoste pentru agricultura din Sascacewan. Deaceia canadienii au găsit un mijloc practic de a le stârpi.

Se prind câți-va corbi, li se prinde de picior un număr care corespunde unui premiu de 100 până la 500 de dolari, și apoi li se dă drumul. După aceia toți vânătorii provinciei nu se gândesc decât să doboare corbii, în speranță că vor trage în numărul câștigător.

Intr'un singur an, au fost astfel omorâți peste 50 de mii corbi.

§§

Statistica telefoanelor

Anul trecut, cele 6 țări unde se numărau cele mai multe telefoane în raport cu locuitorii, erau : Statele-Unite, Canada, Australia, Danemarca, Suedia și Norvegia.

După ultimele statistici, Suedia se clasează imediat după Statele-Unite' având 9,25 aparate telefonice la o sută de locuitori.

Orașul Chicago (America are în prezent cele mai multe telefoane. Urmează în ordine Zurich și apoi Stockholm.

§§

Când peștii consumă cafea!

Se știe că pentru a restabili echilibrul prețului la cafea, guvernul din Brazilia a ordonat să se arunce în mare circa 35 milioane saci de cafea, cantitate ce corespunde producției anuale a acestei țări.

Consecința acestui fapt a fost că grăunțele aromatice destinate a fi consumate de oameni au devenit astfel alimentul faunei marine.

Insă peștii nu se împacă de loc cu cafeaua. In lungul coastelor braziliene, marea oferă aspectul unei întinse plăci de argint, datorită peștilor ce plutesc la suprafață otrăviți de cafeină.

Urgia din Spania

Vestita citedelă Alcazar, din orașul Toledo, transformată în ruină cu prilejul războiului civil.

Se știe că în Alcazar s'au baricadat câteva sute de soldați rebeli, impreună cu un număr de civtli,—intre care, femei și copii. Alcazarul a fost îndelung asediat și bombardat de republicani ; iar în cele din urmă, o parte din ziduri au fost aruncate în aer, cu dinamită. Totuși, rebelii sa adăpostesc în ruine și continuă să reziste.

Trebue spulberată legenda că Moldovanul ar fi indolent

Ce trebue să însemne o „lună a Moldovei"- Punctul de vedere just al primarului Iașilor

Inaugurarea „lunei Moldovei" — precum am arătat — s'a făcut cu însuflețire.

Mai însemnat decât toate sânt însă nădejdiile pe care le punem în viitor, pentru reînviorarea provinciei noastre Moldovenești. Din acest punct de vedere, d. Osvald Racoviță, primarul Iașilor, s'a exprimat foarte just în discursul inaugural. Trebuesc reținute următoarele cuvinte :

— „Cu luna Iașilor" și de aici înainte cu „luna Moldovei", urmărim să dovedim vrednicia noastră, să arătăm tuturor ceiace prin noi înșine putem realiza; să punem totul în mișcare pentru a spulbera legenda că românul și mai ales moldovanu, este indolent.

„Voim să stimulăm viața, să-i punem pe toți în mișcare și mișcându-ne așa cum ne-a povățuit așa de înțelepțește și înaltul ocrotitor al Iașilor, M. S. Regele Carol II-lea. să atragem privirile tuturor asupra noastră și să câștigăm pentru Iași și Moldova bunăvoința, simpatia și concursul necesar desvoltării ce o merită, spre a stărui interesul tuturor și din țară și de peste hotare. de a face legături cu Iașul și Moldova pe toate tărâmurile".

*

Expoziția din dealul Copoului continuă a fi vizitată. Nu-i lipsit de interes să arătăm că Duminecă s'au făcut încasări de 90,000 lei,—ceia ce dovedește numărul mare al vizitatorilor.

Nu vom ascunde faptul că o expoziție a Moldovii Intregite trebuie să însemne ceva mai mult.

Lucrări sunt însă în curs și altele se vor începe.

Considerăm un început bun pentru viitorul care nu va fi prea îndepărtat.

ȘBILȚ

Drama din apele Islandeze

Vasut francez „Pourquoi pas" ? al savantului explorator dr. Charcot, a fost surprins de furtună și scufundat la coasta Islandei. Au perit în valuri 36 oameni, între care savantul Charcot, bătrânul explorator francez care, zeci de ani, a făcut strălucite cercetări științifice în regiunile polare.

Idei și fapte

Gânduri la patul de suferință

al d-lui N. Titulescu

Nu se exagerează deloc când se spune că privirile întregei lumi civilizate sunt ațintite în prezent asupra localității Saint Moritz. Faima omului, care se luptă acolo cu moartea, a trecut de mult hotarele țării sale, și numele lui e pronunțat cu deosebit respect în cele mai indepărtate colțuri ale pământului.

Dar dacă suferințele acestui ilustru bărbat de stat impresionează profund pe fii atâtor țări străine, pe noi românii martirajul d-lui Titulescu ne mișcă în chip extraordinar.

— Titulescu nu trebuie să moară ! — iată dorința care stăpânește sufletele tuturor.

— România mai are nevoia de serviciile d-lui Titulescu. Și numai România, oare ? Câți dregători de talia unui Titulescu numără omenirea greu încercată pe vremurile astea de pomină ?...

...Dar veștile triste au continuat să vie eri toată ziua : nici a treia transfuzie de sânge n'a avut efectul dorit ; bolnavul suferă cumplit ; medicii nu găsesc un leac salvator ; ei au pierdut speranța...

Insă noi, simplii muritori, nu vrem s'o pierdem ; nu putem.

Ci mai curând așteptăm să se întâmple o minune !

Inălțând cu toții o rugă fierbinte către Ceruri, să nădăjduim că minunea se va întâmpla.

I. L. BASARABEANU

Țăria omului prin suflet

(Ținerea sărbătorilor însemnate)

Pe zi ce trece, anumite evenimente, cari se petrec în lume, evidențiază însemnătatea puterilor sufletești ale omului, acestea constituind motorul întregei ființe umane.

Se adevereste vorba biblică „Bate-voiu pastorul, și se va risipi turma".

Păstor, desigur că e cârmuirea spirituală a omenirei, aceia care atinge cu deosebire sufletul în resorturile sale cela mai intime.

S-a întronat în Rusia Sovietelor, după căderea țarismului, regimul comunist, despre care, de-ar susține cineva că a urmărit libertatea de gândire și de acțiune a omului, nu s'ar servi de adevăr. Dimpotrivă, teroriștii revoluției franceze se pare că au rămas mult în urma teroarei exercitate de comunism. Se știe, că au căzut victime acestui sistem de cârmuire socială, — comunismului, — mii de vieți omenești.

Nu numai clerul, de sus și de jos, a plătit cu martiriu și cu viața așezarea comunismului, dar și oameni de știință pozitivă, afară de militari sau nobilime.

Fiecare faptă își așteaptă răsplata. Căpitenia comunistă de prin ordin, Trotchi, care a lăturі de Lenin, era socotit unul din cei mai însemnați corifei ai noului „umanitarism" sovietic, dela începuturile comunismului, s'a afirmat că au fost din aceia care-și au pe suflet hecatombe de vieți omenești. Sunt însă aproape 10 ani de când cel considerat varga lui Dumnezeu. Trotchi, a fost isgonit de colaboratorii săi, rătăcind prin Europa, din Turcia lui Kemal. până'n Norvegia ca conservatoare și cerșind un adăpost.

Sunt puține zile de când punându-se la cale un complot împotriva lui Stalin, prin uneltirea lui Trotchi,—au fost condamnați la moarte 16 căpitenii ale Sovietelor, și executate între cari Kamenev și Zinoviev, fruntași de mâna întâia.

Așa dar, liniștea și mulțumirea sunt departe de a se găsi acasă în Rusia Sovietică dimpotrivă, teroarea, în tot plinul ei, cu stări de lucruri lipsite de orice siguranță a zilei de mâne. Consecințele altarelor sfărâmate și batjocorite și a smulgeri ședinței din sufletul poporului, se văd și se simt așa de dureros de un întreg imens popor nevinovat.

Războiul civil îngrozitor, deslănțuit, spre sfârșitul lui Iulie anul acesta în Spania și care nici nu se prevede cât va dăinui, cu măcelul fratricid fără egal cel puțin în timpurile mai noi afară de perderile în avutul țării, dintre cari unele, ca monumentele de artă, distruse cu cea din urmă înverșunare vandalică nu se vor mai putea repara niciodată,—are la origină aceiași tendință de a domina un popor și o țară, prin distrugerea credinței și a tradițiilor de cari e legat, de milenii, sufletul poporului.

Deaceia, nu încape îndoială de adevărul și însemnătatea cuvântului „Bate-voiul păstorul...

O cârmă sănătoasă și conștientă, presupune păstori luminați și cât mai conștiincioși. Și această cârmă—cea spirituală — e o forță din cele mai puternice și a omului și a societății !

*

Prin urmare, pildele colosului rusesc și ale Spaniei zilelor de acum, dovedesc cu prisosință că omul, lipsit de un foarte puternic sprijin, — cre-

(Continuarea în pag. 2-a)

Asistență prin Muncă

de **Eugenia de Reuss-Ianculescu**

Munca e rugăciune
Cariyle

De mult, foarte demult, din 1934 în Italia, la Roma și'n celel'alte orașe, am mai văzut atâția saraci ca aici.

Dar în 1923 când m'am reîntors cu prilejul congresului femenist — fața Romei era schiînbată. Un om, Benito Mussolini întipărise Romei și celorlalte orașe ale Italiei... o nouă conștiință, un nou fel de-a trăi, noi raporturi sociale de solidaritate ! Dar omul acela era șeful fascismului și fascismul nu e o concepție de lene. de ură, de distrugere, de falșă egalitate, de falșă libertate.

Fiecare știe că față de țara lui, de neamul lui, are datorii de împlinit că țara lui trebue să fie tributară cu nimic nimănui, că gloria trebue să-și întindă pânzelei de aur peste trecut și viitor... Câmpiile trebue să dea pâinea zilnică... Bălțile au Secat, câmpiile s'au acoperit de rod fiindcă muncesc, muncesc fără răgaz deși nu istovitor.

Insă ei nu se conduc după zicătoarea : „Cazi pară mălăeață în gura lui nătăfleață". Ei Italienii zic, Ajută-mi doamne să muncese și munca să-mi rodească... Nu mai zic „Una solda signore". Au cultul muncei ! Ce conștiință, ce demnitate înflorește'n tine, Munca ! Ce umilință mâna care-o întinzi, pentr'o bucată de pâine !

De ce atâția cerșetori la noi ? De ce atâtea bordee focare de boli ucigătoare ?

De ce atâta murdărie în unele mahalăli ? De ce oameni leșinați de foame ? De ce femei cu pălăria în cap și cu picioarele goale în târàiți ?

De ce femei cerșind cu un copil în brațe, care nici acela nu-i al lor ?

De ce atâtea păsări de noapte, vânzătoare de amor? Sărman amor, din care ați făcut viciu degradator, — în loc de lumină, inspirație și creație !

Aduceți-vă aminte cei carc sunteți conducători, care-ați văzut străinătatea ; Ce-a eșit din cugetarea unui Michel Angelo,—care-a iubit până la nebunie pe Victoria Colonna și din acel amor clocotind, a înflorit Capela Sixtină, mormântul Medicișilor cu Il Pensieroso, ori uriașul Moise (monoteistul) cu coarnele lui de tnițiat".

Amintiți-vă de Leonardo da Vinci, cu Mona Lisa(i Goconda) cu zâmbetul ei enigmatic. Saint Jerome pe un pat de pae. Sanzio Raphael cu Fornarina ; Beatricea Cenci. Priviți în dv. și veți revedea Stanțele lui dela Vatican, Dante, Petrarca, Torquato Fasso etc. Ertați-mi digresiunea. Dar niciodată nu's mai fericită decât atunci când trăesc in artă pentru artă !

La noi oare nu se poate trăi în chip superior ? E țară săracă ; pământ neroditor ? Oameni proști ? Lipsă de modele intelectuale și de caractere ?

Care țară din Europa are

(Continuarea în pag. 2-a)

JAWOL

Există multe antinevralgice, dar „JAWOL" e unicul în felul său. Combate sigur durerile de cap, nevralgii şi răceala.

La farmacii şi droguerii.

Liceul de fete al profesorilor asociaţi

„M. KOGALNICEANU"

Iaşi Str. Căpitan Păun No. 6

Şcoală cu drept de publicitate

Inscrierile se fac în fiecare zi dela 9-12 şi 4-6

Anul acesta funcţionează şi clasa VII-a cu ambele secţii—literară şi ştiinţifică.

Pentru cl. IV-a taxele mult reduse.

Se mai pot înscrie şi elevele care au dat examenul de cl. I la şcolile statului şi n'au locuri precum şi dela alte şcoli.—Taxa ca la şcolile statului.

Se poate plăti în rate lunare

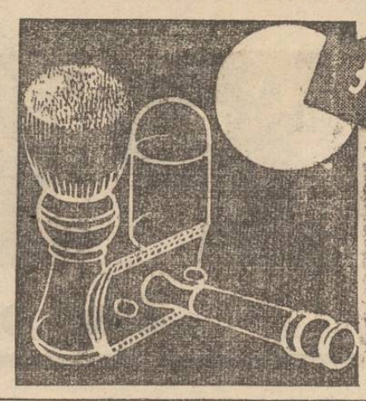

Aci lipseşte ceva

spre complectare, ca pielea Dv. să nu fie iritată după bărbierit - Masaţi deci obrazul înainte şi după bărbierit cu puţină Cremă Nivea.

CREMA NIVEA

Parcele de vînzare

în Alea Principesa Maria

A se adresa la Banca Emanoil Marcovici, Iaşi str. Ştefan cel Mare No. 15.

Al constipaţiei inamic E pilula de Slănic.

Romănia
Corpul Portăreilor Trib. Iaşi
PUBLICAŢIE DE VÂNZARE
No. 105 din 16 Sept. 1936

Se publică spre cunoştinţa generală că conform adr. No. 22484/936 a Jud. Ocol. I Urban Iaşi, se va vinde prin licitaţie publică în ziua de 30 Sept. crt. ora 10 dim. averea mobilă sechestrată cu Procesul Verbal No. 668 din 17/7/936 dela debitoarea Rifca Beltz următoarea avere mobilă:

Un birou lemn culoare mahon cu cinci sertare, una oglindă de perete cu ramă de lemn aceiaşi culoare mărime 1,25 m.—0,90 m. cu mesuţa ei pe patru picioare şi un sertar, un lavoir de lemn aceiaşi culoare, un garderob de lemn culoare maron cu o uşă şi un sertar, una masă patrată cu 4 picioare şi postament lemn culoare mahon, două scaune de lemn cu tăblii şi spătar negru, una dormeză cu teluri deasupra. o saltea de pae, cu un covor de lână cu flori 2 m.—1 jum. m., un covor de iută verde cu flori albe dim. 2 jum.-1 jum. m., una şifonieră lemn culoare maron-gălbui cu două uşi şi oglindă de cristal şi un sertar, una masă ovală de lemn culoare mahon cu 4 picioare curbate cu faţa ei de masă din bumbac pescăresc, două dormeze din lemn acoperite, una cu o cuvertură verde şi alta cu un covor de lână stil naţional dim. 4—1 jum. m., un bufet suprapus lemn culoare maron sus cu două uşi cu oglindă de cristal înflorit, în jos două uşi şi două sertare, una garderob de lemn culoare închisă cu două uşi şi un sertar, una masă dreptunghiulară de sufragerie pentru 12 persoane din lemn culoare maron cu 4 picioare strunjite, două divanuri din lemn acoperite cu câte o cuvertură, una masă dreptunghiulară din lemn de brad, una oglindă cu ramă de lemn culoare maron din 1—0.80 m., patru scaune de lemn cu spătar şi tăblii, patru scaune de lemn de restaurant, una şifonieră de lemn culoare maron cu o uşă şi un sertar, una masă patrată pe patru picioare la strung şi postament, una dormeză cu teluri acoperită cu iută, una oglindă de cristal patrată cu şnur 0,50—0.50 m., două covoare de lînă de aşternut pe jos mărime cca. 1 jum.—1 m.

Vânzarea se va face în Iaşi str. Alexandri 5, domiciliul debitorilor, pe bani gata şi în asistenţa comisarului respectiv.

Şef Portărel, GH. SAVA
Secretar, Dascal

Pilulele de Slănic: purgativul ce nu face dureri.

ECRANUL

Cinematograful ROXY îşi deschide de Vineri 25 Septembrie stagiunea de toamnă prezentând NUMAI filme mari de premieră în care vor apare cele mai consacrate vedete ale ecranului mondial.

Aceste premiere au fost selecţionate din tot ce există mai bun în producţia cinematografică mondială,

Vor defila pe ecranul lui lui Roxy în aceiaşi măsură filme mari americane ca şi filme mari europene. Vom vedea pe acest ecran vedete de mare avengură cu reputaţie bine stabilită şi în acelaş timp vedete noi a căror apariţie vor stărni senzaţie.

Aceste excepţionale programe de premiere vor fi încadrate de jurnale de actualităţi româneşti şi străine şi complectări muzicale de înaltă valoare. Iată atâtea elemente care ne fac să aşteptăm cu încredere programul de activitate a cinematografului Roxy pe stagiunea 1936—1937.

Să relevăm cu acest prilej programul de deschidere a stagiunei de Vineri 25 Septembrie cu cel mai bun film al drăgălaşei vedete.

Shirley Temple

care cântă, râde şi dansează în extraordinarul film MICUL REBEL cu John Boles, Jack Holt şi dansatorul negru ROBINSON şi al 2-lea film. Cel mai pasionant film al anului SECRETUL LUI BUDA cu detectivul chinez CHARLIE CHAN, interpretat de inimitabilul WARNER OLAND.

Vor urma apoi:

Sub două drapele, cu Claudette Colbert, Ronald Colman, Victor Mac Zaghu.
Cum vă place cu Elisabeth Bergner
Ramona film technicolor cu Loreta Joung, Katherine De Mille
Dormitorul Fetelor, cu Simone Simon, Herbert Marshal şi Ruth Chatterton.
Mesagiul către Garcia cu Wallace Beery, John Bohles, Barbara Stawrik,
Săraca fată bogată cu mica vedetă Shirley Temple.
Nu sunt vinovat cu Warner Baxter şi Gloria Stuart.
Aripile Aurorei film technicolor cu Annabella.
Căpitanul Ianuarie cu Shirley Temple.
Cele cinci gemene din Canada, minunea unică a naturii.
Floarea din Stambul, cu Martha Eggerth.
Moscova-Shanghai, cu Inkijinoff şi Pola Negri.
Vie Parisienne, de Offenbach, cu Condrita Montenegro.
Manevrele de toamnă, cu noua stea Marika Rock.
Insula plutitoare, cu Charles Boyer.
Accused (Am ucis), cu Dolores del Rio şi Doug. Fairbanks j.
Valsul Dunării, cu Marika Rock, Paul Kemp.
Simfonia IX de Beethowen, cu Lil Dagover, Maria von Tasnady
Studentul cerşetor, cu Marika Rock.
Amateur Gentleman, cu Elisa Landi şi Douglas Fairbanks jr.
Aurul negru, de Pierre Benoit în regia lui Tourjansky.
Mireasa vândută, după opera lui Fr. Smetana.
L'Or dans la rue, cu Danielle Darieux.
Misterele Parisului, de Eugen Sue

şi multe alte filme care vor face senzaţii şi cari din lipsă de spaţiu nu le putem înşira.

DURERI DE CAP,
ORICÂT DE CHINUITOARE,
ORICÂT DE GRELE
ALUNGĂ IMEDIAT
NOVAL
Antinevralgic cu efect sigur şi nevătămător.
Cereţi la farmacii cutii originale.

DOCTOR
Filip Stein
Medic de Spital
Boli de rinichi-Genito-urinare
VENERICE — SIFILIS
Tratamentul uretroscopic al blenoragiei cronice
Cons. 7½—10 şi 3—5½
STR. I. C. BRATIANU 112
colţ cu Procopie

— La cumpărarea covoarelor orientale —
de orice mărime, adresaţi-vă direct primei surse

TEBRIZ
EXPOZIŢIE PERMANENTĂ
Strada Lascar Catargi No. 43
Cumpărând la prima sursă realizaţi 50 la sută reducere faţă de ambulanţi. Rugăm a ne vizita spre convingere

După un chef oricât de mic Luaţi pilule de Slănic

AZI la ROXY triumful cinematografiei moderne

3 filme mari cu aceleaşi preţuri mici

HARRY BAUR
SUZY VERNON în
GELOZIE

Al 2-lea film
Valsul Majestăţii Sale
cu Willy Forst, Paul Horbiger etc.

Al 3-lea film
Un cântec pentru tine
cu JAN KIEPURA

Inserţii [1])

Cine sunt agenţii electorali care se amestecă în alegerile pentru Camera de Comerţ

O scrisoare adresată D-lui N. Gheorghiadi

Primim:

Profund stimate d-le Senator,

Mă acuzaţi la întruniri şi prin ziare că sunt agentul electoral al d-lor Zipa şi Botez.

Vă rog să luaţi cunoştinţă de următoarele:

In 1933, când aţi folosit din plin serviciile mele, în alegerile pentru Camera de Comerţ, eram, în adevăr, un simplu agent electoral.

Ca şi d-voastră, eram strein de profesia de negustor.

Tocmai de aceia d-nii Zipa şi Botez respinseseră oferta pe care le făcusem întâi dumnealor, căci ei n'au voit să utilizeze agenţi electorali la o alegere profesională.

De atunci însă, datorită unor împrejurări de care sunteţi străin, am progresat, m'am redresat.

Azi sunt comerciant cu firmă înscrisă conform legii, sub No. 3041 | 935.

Prin urmare, astăzi amestecul meu în alegerile negustoreşti este cu stricteţe îndreptăţit.

Sunt negustor. Susţin pe d-nii Zipa şi Botez fiindcă ei sunt astăzi singurii apărători ai breslei negustoreşti.

Fiind bine stabilit că nu mi se poate atribui calitatea de agent electoral, vă întreb pe d-voastră, ce rol au d-nii M. Isac Moscovici, Feldman, Cohn, Davidovici etc.. propagandiştii d-voastră?

*

D-l M. Isac Moscovici nu este alegător; n'are firmă comercială şi nici n'a făcut contestaţie pentru înscrierea în liste.

A recunoscut astfel, că nu are nici un drept să voteze.

Prin urmare, doar agent electoral este astăzi d-l Isac Moscovici cel cu discursuri multe, dar cu nici un serviciu în folosul negustorimii.

L'am auzit pe d-l Isac Moscovici ani de zile, când ţinea discursuri pline de foc, revendicând un caracter strict profesional conducerei Camerei de Comerţ.

Azi, d-l Moscovici se declară încântat că d-voastră, faceţi politică ţărănistă şi veţi ajunge sigur, datorită d-lui Costăchescu, în braţele d-lui Vaida.

Deci, d-l Moscovici este de două ori agent electoral şi se pune singur alături de celălalt agent, Cohn Davidovici.

Revendicând cu mândrie calitatea mea de negustor, vă rog să nu mă mai puneţi alături de agenţii d-voastră electorali.

Spre deosebire de d-l M. Isac Moscovici, mie nu-mi convine să stau alături de fostul perceptor ţărănist Cohn Davidovici.

D-nii Botez şi Zipa nu înţeleg să amestece agenţii electorali la Camera de Comerţ, aşa cum aţi făcut D-vs. în trecut şi cum faceţi şi astăzi.

Fostul d-voastră manager.

LICA POPESCU

P. S. O întrebare d-lui M. Isac Moscovici:

De ce d-sa găseşte că pentru negustorime este bun sprijinul viitor şi probabil, foarte îndepărtat, al partidului d-lui Gheorghiade cu ideologia Statului Ţărănesc?

Nu crede d-l Moscovici că este mai bun sprijinul actual, pe care îl acordă d-nii Zipa şi Botez, fruntaşii unui partid de armonie socială?

După ce a fost atâta vreme agentul electoral al d-rului Gheterter, d-l Isac Moscovici vrea să fie şi agentul electoral al d-rului Vaida?

L. P.

1) Această polemică nu angajează redacţia ziarului.

Ţărîa omului prin suflet

(Continuarea din pagina I-a)

dinţa,—prin care sufletul i se ridică mai sus de cercul fiinţei sale şi se'nobilează, — ajunge fiară in carne şi oase.

Şi la noi, Biserica nu odată e lovită — în ce sufletul omului are mai sfânt.

Sunt sărbători, cari e păcat a nu fi respectate. In ziua naşterei P. Sf. Născătoare, 8 Sept., în atelierele C. F. R. şi fabrici, s'a lucrat, deşi sărbătoarea e de cea mai mare însemnătate şi deşi sunt zile de lucru când lucrătorii C. F. R. sunt lipsiţi de lucru. Nu e cazul vorbei „Bună ţară, rea tocmală"?

Pentru cultul divin. luminat şi îndrumătorul celui mai curat umanitarism, nici decum pentru vr'eo manie religioasă, nu trebue să se considere anumite zile ca perdere de timp — dimpotrivă.

Sufletul poporului trebue întărit, nu sfâşiat, ca — „turma să nu se risipească.

Preot F. BODNARESCU

Din Copou până'n Ciric Dela mare până la mic Iau pilule de Slănic.

La Şcoala normală „Vasile Lupu"

La şcoala normală „Vasile Lupu", activitatea şcolară a început. Azi are loc examenul de admitere, pentru clasa întâia. Micii copii de săteni vin în grabă la şcoală.

Nu tot astfel stau lucrurile cu elevii vechi. Ei sunt în întârziere, din cauza săraciei. N'au răspuns încă nici jumătate din numărul elevilor vechi. La rândul său, comitetul şcolar e foarte îngrijorat, — căci nici acest comitet nu poate face sacrificii mai mari.

DAN

Cronica Sporturilor

Macaby - Hacoah, a învins Unirea - Ateneul Tătăraşi

cu 8-0 (2-0)

Duminică s'a disputat la parcul sportiv, primul match în cadrul campionatului districtual.

Macabiştii au luat jocul în serios, reuşind să învingă pe alb-negrii cu categoricul scor de 8—0.

Oizer Marcu, şi-a făcut o reintrare frumoasă.

El a deschis scorul şi a dat liniei de atac, agresivitatea de care avea nevoie.

Deasemenea Perl Iancu, în postul de half-centru a jucat bine. Macabiştii prin passe precise şi un joc de legătură, au derutat o echipă superioară fiziceşte.

Goalurile au fost marcate de: Perlitz (4), Oizer (3) şi Boelig. D. dr. Stihi a condus bine.

*

La Cernăuţi, Victoria clr. a cedat la luptă mare, lui Dowbus. Ieşenii au făcut o bună impresie. Rezultatul 4—3.

*

„Textila" a jucat Duminică la Ripiceni cu echipa fabricei. Divizionarii, n'au reuşit decât un draw.

*

Pavlovschy, Cotruţă, Loseck şi Gherasim, au făcut parte din echipa Ligei de Est.

SEM.

Pregătirea Premilitară

Se aduce la cunoştinţa tinerilor de 18 ani, — născuţi în cursul anului 1918 în alte localităţi şi stabiliţi în prezent în Iaşi,—că, potrivit Legii pentru pregătirea premilitară,—urmează a fi încorporaţi la 1 Noembrie, a. c.

Tinerii, care fac parte din această categorie, se vor prezenta să se înscrie la Subinspectoratul p. p. al Municipiului Iaşi, strada Cuza-Vodă.

Inscrierile se fac zilnic între orele 9—12.30'.

Subinspectoratul P. P. Mun. Iaşi

Intrunire georgistă

Duminică a avut loc la Hârlău o mare întrunire politică liberală-georgistă. Au participat 2000 săteni.

Au iuat cuvântul d-nii C. Toma, Xenofon Eraclide şi Dimitriu din Iaşi; avocaţii Hanganu, Arapu şi Lupu din Hârlău.

Dl. C. Toma a făcut un aspru rechizitoriu guvernării liberale, cerând guvernului să plece.

Deşi tânăr, păr alb? Intrebuinţaţi „Pigmentol", — regenerator inofensiv al culorii părului.

Depozit: Farmacia Pollak
Str. Ştefan cel Mare Telefon 239

x **Siropul iodotanic Dr Ratianu** aprobat de Consiliul Sanitar Superior, se recomandă cu mare succes copiilor lymfatici, anemici, scrofuloşi şi rachitici pentru purificarea şi regenerarea sângelui, înlocuind Untura de Peşte. Nu produce jodism. Depozit Farmacia Dr. Ratianu, str. Cuza-Cuza Vodă 48.

x D-l Dr. IOSIF ŞMILOVICI reintors în localitate, a reluat consultaţiile pentru boli de piele, la orele obişnuite 5-6 deamează.

Liceul Comercial de Băeţi Iaşi, Str. Alexandri Nr. 7

LICITAŢIE

Se aduce la cunoştinţa celor interesaţi că Luni 28 Septembrie a. c. ora 4 p. m. se ţine licitaţie publică pentru vinderea obiectelor rămase prin desfiinţarea căminului liceului.

Director, N. Martiniuc

Asistenţă prin Muncă

(Continuarea din pagina I-a)

pământuri întinse şi roditoare ca noi? Peşte de baltă, de râu, de fluvii, de mare, ca noi? Minerale în măruntaele munţilor? Petrol şi sare, fer, argint, aur? Chilimbar aşa de limpede. Până şi rarul chilimbar verde care numai în China se găseşte, este la noi. Dar păsări, fructe, vinuri? Drăgăşani, Cotnari, Şaba. Zarzavat? Pe toate cărările. E destul să zgârii pământul. Nu ca bieţii Muntenegreni care pun Guano pentru a-l face roditor!

Ce lipseşte atunci ţării noastre, — că ajungem să nu avem arme; peştele nu'l putem mânca, soldaţii sunt goi, banii ne lipsesc!? Monumentele glăsuitoare ale trecutului, cad în ruină; copiii ne sunt goi şi flămânzi; biserica tulburată de secte; Spitalele neprimitoare, sau chiar închise! Sărăcia bate la uşa românului...

Dar miniştrii şi subsecretarii se înmulţesc!

Muncă, muncă! De la copilul de 5 ani şi până la bătrânul şi bătrâna îndoiţi de povara anilor, trebue să munciască!

Este muncă potrivită pentru toţi, fără deosebire de clase şi de neamuri! Iar pământul nostru e rodnic cum nu-i altul.

Munca înobilează pe om! Dacă ideea e solidară căci ne uneşte om cu om; Munca făcută de toţi, leagă cu invizibile fire de simpatie pe toţi! Maia, mama natură, Isis a Egiptenilor trăind în sânul ei storcându-i toate bunătăţile: pentru tine individ: storci sănătate, curaj îndrăsneală şi pace sufletească! o bucurie ce nu-ţi-o dă nici viciul, nici toate beţiile din lume, nici potenţarea tuturor senzaţiilor.

O bătrană, un bătrân care plâng nemâncaţi la un colţ de stradă,— oricât de materialist, ori cât de disprepuitor al solidarităţei ai fi nu storc oare o lacrimă din ochii tăi?

O clipă nu te doare durerea lor?

Părinţi deplasaţi! Ce tragedie!

In America feministele au făcut să se voteze legi prin care copiii sunt îndatoriţi să servească părinţilor o pensie de întreţinere, din câştigul muncei lor!

Dar Belgienii, acele caractere superioare, au făcut ceva mai mult. In afară de Bruxelles, o imensă fermă cu toate produsele unei ferme model.

O curăţenie model, o disciplină cu minuta. Timpul este ban! Respect şi colectivism, solidaritate şi cultul muncei. Ce plăcere! Ce bucurie! Bătrâni, bătrâne în halatele şi scufiţele lor albe, fiecare cu instrumentul necesar atribuţiei lui.. Unul rădică crengile copacilor roditori; altul tae fructele chircite; altul strânge frunzele uscate; altul prepară coşurile pentru vânzare ori conserve; alţii îngrijesc stupii; alţii laptele, brânza, smântâna, untul, gândacii de matasă, undelemnuri din ulcioare. Altul smulge penele, prepară puful, face covoare mici, adorabile etc.

Alţii prepară mâncarea, spală, calcă cu fiere mecanice. Sunt infinit de variate muncile lor. Şi se creiază venituri respectabile prin muncă! Bătrânul şi bătrâna nu sunt umiliţi, ci trăesc mândri din produsul muncei lor!

Colectivitatea aceasta a muncei, îi înobilează. Vrajă de bucurie şi mândrie lunecă pe chipul lor; căci nu din pomană ci din muncă trăesc!

Muncă pentru disciplina intelectuală. Muncă pentru înnobilarea sufletului şi uitarea durerilor! Muncă pentru a lega suflet de suflet, pentru a face să înflorească şi rodească ţara şi neamul! Economisiţi banul câştigat. Luptaţi pentru cinste şi adevăr, pentru dreptate şi egalitate în faţa legilor! Rădicarea celui rău; respectarea celor buni!

Când Danemarca a perdut Schlesvigue şi Holteinul prin muncă agricolă a stăpânit totuşi pieţele diferitelor ţări.

Nu vă fie ruşine de muncă. Nu lăsaţi în părăsire pământul. Intelectualule, nu-ţi fie ruşine de munca agricolă!

Munciţi cu toţii, pe toate tărâmurile.

Eugenia de Reuss Ianculescu

Lupta pentru Camera de Muncă

Dl. Colcea face declarații optimiste

Frontul comun al meseriașilor a început o luptă intensivă în vederea alegerilor pentru Camera de Muncă.

Zilnic reprezentanții acestei grupări iau contact cu alegătorii, pregătind terenul pentru 4 Octombrie, când se vor desfășura alegerile.

*

Discutând cu d. Gh. Colcea fostul președinte al Camerei de Muncă și promotorul acțiunei frontului comun, d-sa ne spune în legătură cu aceste alegeri.

—„Va fi o luptă electorală destul de grea. Deoparte capitalul guvernamental de care vor uza adversarii noștri; de altă parte noi cu popularitatea și încrederea de care ne bucurăm în masele muncitoare.

Noi avem certitudinea că vom izbuti, pentrucă muncitorimea ieșană a început să simtă că instituția Camerei de Muncă, creiată cu greu de primii conducători, a început să fie înstrăinată de la scopul ei inițial, și că e necesar să se introducă din nou o conducere fidelă intereselor muncitorești".

*

In curând frontul comun va ține o mare întrunire într'o sală din centru. REP.

Dl. Mărgărint în propagandă la Huși

Duminică a avut loc la Huși o mare întrunire muncitorească la care au luat parte și fruntașii ieșeni: d-nii N. O. Mărgărint, președintele Uniunei Generale a meseriașilor patroni și lucrători din România; Ruși Artur etc...

D. Mărgărint a demonstrat activitatea pe teren ce a desfășurat-o întru apărarea clasei muncitoare.

Cu ocazia prezenței la Huși, d. Mărgărint, care e și consilier în casa Centrală de Asigurări, a constatat că oficiul de Asigurare din acest oraș nu corespunde în totul nevoilor asiguraților. D-sa va face un amplu raport la București asupra stărei critice dela acest oficiu.

Totodată va stărui să se clarifice situația debitelor la meseriași, întrucât actualmente dăinuește o stare apăsătoare în existența acestor meșteșugari.

Localurile de vot

La Camera de Muncă s'au fixat ieri localurile unde vor fi instalate secțiile de votare pentru alegerile dela 4 Octombrie.

Lucrătorii vor vota la școala „Gh. Asachi" din Str. Negruzi și școala „Petre Poni" din str. Păcurari; patronii la școala „Principele Ferdinand" din str. Sf. Lazăr; și funcționarii particulari la școala „Al. Lambrior" din Str. Sărărie.

Eliberarea cărților de alegător va începe în cursul acestei săptămâni.

REP

Informații

x Suntem informați că serbările centenarului Universității Mihăilene nu vor mai avea loc, — din lipsă de fonduri.

Astfel se dovedește încă odată cât de vitreg e tratat Iașul de către centru,

x LA HUȘI s'a ținut Duminecă o întrunire publică, la care au participat și câțiva preoți.

S'a criticat tratamentul la care este supus o parte din clerul Eparhiei Hușilor. Apoi o delegație s'a prezintat P. S. Episcop Nifon, prezintându-i o moțiune în senzul celor vorbite.

x EXPOZIȚIA DE PĂSĂRI SURPRIZĂ. — Ieri a avut loc inaugurarea Expoziției de păsări-surpriză, în localul din str. I. C. Brătianu No. 146 (alături de magazinul Cuibul Păsărilor).

Vor fi expuse cele mai selecționate păsări, iar vizitatorilor li se pregătesc diferite surprize. Intrarea liberă.

x Hoții capacilor de canaluri iar și-au reînceput activitatea.

Au fost furate numeroase capace de fier de pe canalurile din str. Trei Erarchi și Sf. Andrei.

x **Tenul iritat de vânt și de soare se înfrumusețează repede și admirabil întrebuințând Crema Miraculoasă preparatul Farmaciei Dr. A. Ratianu Iași, str. Cuza Vodă 48.**

Această minunată cremă albește și catifelează pielea distrugând petele și coșurile de pe obraz. Se trimite contra ramburs ori unde s'ar cere.

Părul cărunt își recapătă culoarea cu „Pigmentol".
Depozit: Farmacia Pollak
Str. Ștefan cel Mare. Telefon 235

PIERDUT o cățea „Basset" galbenă. Găsitorul este rugat a o aduce la d. Dr. Blumenfeld str. Vovidenie 21, contra bună recompensă.

DE INCHIRIAT 4 camere, bae, bucătărie, cămară lemne, pivniță—parchet, lumină electrică. Str. I. G. Duca No. 6.

Liceul de băeți și liceul comercial

M. KOGALNICEANU

DIN IAȘI STR. C. A. ROSETTI 4

Se primesc elevii reușiți la examenul de admitere în clasa I-a dela Licele statului.

Se fac reduceri de taxe școlare și se admite plata în rate lunare, la toate clasele de liceu și comerț.

Cancelaria deschisă între 8—13 a. m. și 4—6 p, m. *Direcțiunea*

x Se aduce la cunoștința Domnișoarelor eleve din Institutul Notre Dame de Sion, că numai la Librăria Socec pot cumpăra caete semicartonate precum și celelalte rechizite în conformitate cu indicațiile onoratului Corp Profesoral.

x Loțiunea Pelicosa remediu contra căderei părului și a întărirei rădăcinei lui, ține curată pielea capului și deschide porii pentru respirația pielei.

Preparat de Farmacia Werner-Iași. 26

x *Dr. M. Segal* — medic de spital — specializat la Berlin, consultă și operează boli de nas, gât și urechi în strada Ștefan cel Mare 68 (casele Daniel) între 3-7 p. m. Telefon 560.

x Domnii ofițeri pensionari precum și doamnele văduve de ofițeri sunt rugate a lua parte la o mare întrunire la Cercul Militar Joi 24 Septemb. ora 10 dim., unde se vor face importante comunicări.

Doamna
Dr. C. Parhon Stefănescu
Medic Primar al Spit. Socola
Boale nervoase și ale glandelor cu secrețiuni interne
Consult. 2—4 p. m.
Strada I.G. Duca No. 16
(fostă Muzeloi)

V'ați stricat stomacul? Luați pilule de Slănic

CINEMA PHOENIX
2 FILME CELEBRE
Blonda Carmen
cu d vina vedetă
Martha Eggert
Ida Wust; Leo Slezak Wolfgang Liebmeiner, ANA STEN și Garry Cooper
In noaptea nunții
Cea mai magistrală creație.
Complectare:
SILY SYMPHONIE Colorat

De închiriat

1) Intreg localul din etajul I ocupat de Camera de Muncă Iași Piața Unirei 2 pentru birouri în total sau în parte.

2) Intreg etajul II din Hotel Traian în total sau în parte.

3) Mai multe apartamente în Iași str. Alexandri 5 pentru locuință.

4) Mai multe apartamente mici în Iași str. Arcu 17 etaj III. Informați uni strada Alexandri No. 3.

Slănic-purgativ e dușmanul constipației

Dr. S. Streiff
MEDIC DE SPITAL
fost asistent al Clinicelor urinare din Viena și Berlin
Specialist în Boli și Operații Genito-urinare
(Rinichi, Beșică, Prostată, Genitale)
Cistoscopie, Uretroscopie
Cons. 3—8 p. m.
Iași, Str. A. Panu 7
(lângă Școala Steaua

ilgo I. GOLDȘTEIN
Str. Lăpușneanu 32
Permanent asortat în stofe din cele mai noi țesături și culori p. pardesie, demiuri, paltoane, costume. Raion special cu pardesie, trench-coaturi, fulgarine.
Toate cu prețurile cele mai convenabile
— — — Atelier special de croitorie — — —

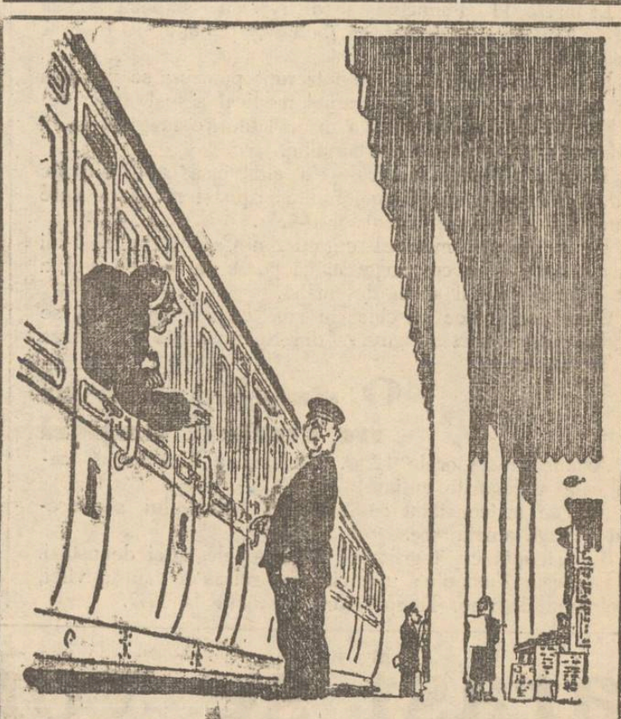

— Domnule hamal văd că nai nici o treabă - și pari a fi foarte drăguț.....
— La dispoziție coniță, ce păcat că pleacă trenul peste trei minute.....
— Ie vorba numai de un comision: adu-mi repede două cutii Testa de la farmacia din fața gării, sufăr de nevralgii teribile, of ce mai curente în vagoane, nu mai e de trăit.

CINEMA SIDOLI
Astăzi și în zilele următoare De la ora 3 fără întrerupere până la 12 jum. 2 mari filme 2 mari premiere cu prețurile
18 și 8 lei
Păcatul
Stellei Parish
Cea mai înduioșătoare poveste ce s'a filmat vreodată în al cărei rol prim apare divina femee KAY FRANCIS, Paul Lukas cu fetița Sybil Jason.
Urmează apoi: Regele filmelor Aviatice
Escadrila de noapte
cu James Cagney și O'Brien.
Complectare:
JURNAL SONOR CENTURY

Dr. GANCEVICI
consultă
BOLI DE PIEPT
str. Lăpușneanu No. 19
Luni, Mercuri și Vineri
între orele 1—4 p. m.

V'ați intoxicat? Luați îndată Pilule de Slănic

VOIAJ HAPAG
spre
Insulele Indiilor de Vest, Florida și New York
efectuat cu luxosul vapor "Reliance"
Plecarea din Hamburg la 6 Decembrie 1936. Durata voiajului 40 zile
Din Hamburg prin: Southampton, Cherbourg, Vigo, Funchal-Madera, St. Pierre-Martinica, Fort de France-Martinica, Port of Spain-Trinidad, Grenada-Indiile de Vest engleze, La Guiara-Venezuela, Curaçao-Indiile de Vest olandeze, Colon-Panama, Kingston-Jamaica, Port au Prince-Haiti, Havana-Cuba, Miami-Florida, Insulele Nassau-Bahama la New York.
Sosirea la New York în 6 Ianuarie 1937. Plecarea spre Europa în 7 Ianuarie 1937, cu vaporul "New York" sau cu unul din următoarele vapoare germane rapide.
Prețul minimal RMK. 1450.—
Cereți programul detaliat al acestei călătorii precum și asupra voiajului "In jurul lumii" al vaporului "Reliance" cu plecarea din New York la 10 Ianuarie 1937.
Participanții la voiajul "In jurul lumii" se pot îmbarca și în Porturile Mării Mediterane.
Se voiajează bine cu vapoarele Soc.
HAMBURG-AMERIKA LINIE
București Calea Victoriei 84
Telefon 3.62.82

Problema stilistă

„Din 700 de preoți ai Eparhiei Iașilor, nici unul n'a dezertat dela datorie"

a spus Mitropolitul Nicodem

Clerul și sporirea stilismului

Incă dela primele mișcări de masse pe chestia calendaristică, s'a spus că această problemă nu interesează statul, fiindcă ar fi o problemă pur bisericească.

Aceasta a afirmat-o și d. Pamfil Șeicaru într'un articol din „Curentul", adăogând în plus și părerea că avântul ce l-a luat stilismul în eparhia Moldovei, s'ar datora în parte și neglijenței clerului.

Un fruntaș al clerului moldovenesc ne lămurește în chip documentat asupra acestui lucru, arătând modul eroic cum a luptat clerul în acțiunea contra stilismului.

700 preoți la datorie

Interlocutorul nostru ne spune:

Clerul moldovean a fost la datorie.

Pentru a întări acest adevăr, vom aminti de cuvintele Mitropolitului Nicodem care, în ultima adunare eparhială a glăsuit:

— „Din 700 preoți ai Eparhiei moldovenești, nici unul n'a dezertat dela datorie".

Și tot în cadrul acelei adunări, chiriarhul Moldovei a arătat că problema calendaristică, așa cum se prezintă în arhiepiscopia Iașilor, sub o formă anarhică, este mai întâi o problemă de stat.

In definitiv, cu ce este stingherită biserica dacă în mulțimea credincioșilor ei, sânt mulți fanatici—căci fanaticii sînt stiliști—care se roagă cu 13 zile în urmă?

Biserica îi poate îmbrățișa și pe unii și pe alții, cu aceiaș dragoste.

Dar atunci când stilismul a îmbrăcat haina anarhică și nu ia în seamă autoritatea de stat—cum e cazul cu stilismul din eparhia Moldovei—intervenția bisericii nu-și mai are rostul principal.

Totuși clerul, care este pus să întroneze și să păzească disciplina morală a poporului, a crezut de cuviință să intervină. Autoritatea de stat însă nu i-a dat sprijin; ba din contra, a sprijinit indirect stilismul, prin politicianism.

Abia când stiliștii au batjocorit și chiar lovit pe șefii autorităților la Piatra Neamț, s'au luat măsuri contra lor. Cam târziu. Dar este o vorbă. Mai bine mai târziu, decât nici odată.

Un bilanț dureros

Dacă din cei 700 preoți, cum spunea chiriarhul Moldovei, nici unul n'a fost ispitit de stilism, în schimb această mulțime de clerici a avut de suferit lovituri morale, materiale și chiar fizice.

E de ajuns să amintim de cazul tragic al preotului Țifescu de la Buhalnița-Neamț, care nemaiputând suferi chinurile la care era supus de stiliști, s'a sinucis. Un preot tânăr, plin de entuziasm, ajuns într'o astfel de stare de a-și curma singur firul vieții,—prezintă cu adevărat un act de un puternic dramatism.

Apoi preotul Petrovici, tot din cauza persecuției stiliștilor din parohia sa, a murit. Și mai sânt alți mulți preoți zdruncinați sufletește din cauza molimei stiliste.

Dacă poartă cineva vina sporirii stilismului, apoi aceia nu sânt preoții, — ci călugării din Mânăstiri, care ahtiați de plăceri lumești, au împânzit satele, sămănând colbul anarhiei stiliste în popor. Dintre acești călugări s'a ridicat și nelegiuitul Glicherie.

Vina acestor călugări o vom analiza într'un reportaj viitor.

GRIGORE SPIRU

In „Luna Moldovei"

Un ciclu festiv la Teatrul Național

Ce se va juca Sîmbătă și Duminică

La demersul făcut de d. Osvald Racoviță, primarul municipiului, consiliul de ad-ție și d. Emil Serghie, directorul Teatrului Național, au luat inițiativa de a organiza în cadrul „Lunei Moldovei" un ciclu de trei spectacole festive.

D-l AUREL GHIȚESCU

Astfel Sâmbătă 26 crt. ora 9 jum. seara se va relua în aceiași excelentă interpretare și montare, marele succes „Onoarea", comedie dramatică în care rolurile principale sunt susținute de excelenții noștri artiști d-nii Aurel Ghițescu și Const. Ramadan.

A doua zi, Duminecă 27 crt., în matineu la ora 3 jum. se va juca pentru a doua și ultima oară „Onoarea", iar seara la ora 9 jum. cunoscuta piesă „Tatăl" în care d. Aurel Ghițescu are o puternică creație.

Aceste trei spectacole se dau cu prețuri populare, adică cu 30, 20 și 10 lei.

Biletele s'au și pus în vânzare la noua agenție teatrală a librăriei Socec.

Vizitatorii „Lunei Moldovei" și ieșenii nu vor pierde ocaziunea de a vedea aceste spectacole, piesele anunțate jucându-se numai la datele arătate mai sus.

Cronica judiciară

Ceartă în familie.—D. Petru Petrușanu din cartierul Podul de piatră 2, a reclamat parchetului pe cumnatul său d. Mihai Jugănaru diu cart. Voevodul Mihai.

Reclamantul pretinde că, pe motivul că a avut o neînțelegere cu soția sa, cumnatul său ar fi venit la dânsul acasă, luându-l la bătae și izgonindu-l din propria-i casă,

Se cercetează.

*

Intre perceptor și contribuabil.—D. Ion Pădure de la percepția municipiului, a reclamat justiției pentru ultraj pe d. HaimIțicovici din str. I. C. Brătianu.

D. Pădure susține că a fost amenințat cu moartea de către numitul contribuabil, pentru faptul că i-a aplicat un sechestru.

*

Contestație.—D. Bercu Moise Grün din str. Anast. Panu a făcut contestație împotriva procesului verbal prin care a fost condamnat la o amendă de 2000 lei și despăgubirl civile în sumă de 6000 lei către Societatea de Radiodifuziune, pe motivul că s'a găsit la dânsul un aparat de radio fără autorizația cuvenită.

D. Bercu Grün susține că aparatul i-a fost adus spre reparare, d-sa fiind electrician.

*

Apel. — Const. Furcă din Dumești-Iași, a făcut apel la Tribunal în contra cărții da judecată prin care a fost condamnat la 1 an închisoare pentru furt.

*

Abuz de încredere. — In urma reclamației d-lui V. Tâmpău din Tg.-Frumos a fost trimis in judecată pentru abuz de încredere, Nistor Erusalem din acea comună.

Inculpatul a primit o sumă de bani de la reclamant, fără a-și respecta angajamentul.

REP.

PILULA de SLANIC

Literatura didactică

Manuale de limba franceză

întocmite după o excelentă metodă didactică

In maldărul de cărți didactice care inundă librăriile, ne provoacă o surpriză plăcută cărțile de limba franceză pentru clasele I și II (gimnazii, licee. școli normale și școli profesionale). întocmite de d. Yves Auger profesor la Universitatea din Cluj, *d-na Elvira Balmuș* directoara liceului ortodox de fete din Iași, și d-na Theodosia Graur profesoară de liceu în București.

Aceste manuale sânt întocmite după o metodă de predare cu totul nouă, și foarte potrivită cu mintea fragedă a școiarilor.

Materialul prezentat elevilor este: „un element atractiv, înviorător, o notă reală, prin trezirea unei imagini vesele sau duioase, din viața lor de școală sau de familie, Astfel, în loc de a li se înfățișa descrieri uscate, s'au înjghebat, cu temele indicate de programă, mici povestiri simple... Materialul gramatical a fost distribuit cu grija de a nu împovăra memoria elevului". (citat din Prefață).

In acest fel, cartea încetează a fi un instrument rece și chiar silnic, spre a deveni un adevărat prieten care stimulează pofta pentru învățătura și înlesnește opera didactică.

Metoda aceasta fericit mânuită, e ajutată și de întocmirea tehnică a cărților, cu un tipar de o excelentă variație și cu ilustrațiuni foarte bine alese.

Asemenea manuale sânt o treaptă de progres pentru învățământul nostru secundar.

ULTIMA ORĂ

D. Titulescu rezistă eroic boalei

Totuşi starea pacientului încă se menţine gravă

St. Moritz 22 — După starea alarmantă de eri noaptc, în starea d-lui Titulescu a intervenit aseară o vagă ameliorare.

Iată cum a decurs ziua de eri la villa „Suvreta".

La orele 11 dimineaţa medicii s'au înapoiat la vila „Suvreta" şi au reexaminat pe bolnav, punându-i diverse întrebări

Examenul medical a fost întrerupt pentru a se proceda la un schimb de vederi. Examenul medical a fost apoi reluat. Medicii au refuzat să dea orice lămurire în plus, mărginindu-se a arăta situaţia bolnavului.

Tot din cercurile medicale s'a aflat însă că în ultimile luni d. Titulescu a suferit mai multe gripe şi răceli pe care le-a neglijat din cauza treburilor d-sale.

La 29 August medicul curant din Cap-Martin al d-lui Titulescu, care avea convingerea că poate salva bolnavul, a văzut că pacientul îi scapă din mână.

Coincidenţa face ca chiar in ziua de 29 August să se fi produs sckimbarea de guvern din România şi înlăturarea d-lui Titulescu,

O ameliorare în în cursul nopţii

Astănoapte la orele 12 d. Titulescu a luat puţină cafea şi câteva linguriţe cu iaurt.

Medicii au constatat că in starea bolnavului s'a înregistrat o vagă ameliorare.

Se aşteaptă cu îngrijorare fenomenele zilei de astăzi.

La orele 2 noaptea, medicii s'au retras în hall-ul vilei, iar bolnavul doarme. Temperatura a scăzut la 37,7.

M. S. Regele s'a informat telefonic

In cursul zilei de ieri vila „Sureta" a fost chemată la telefon de castelul „Peleş" din Sinaia, şi din ordinul M. S. Regelui, aghiotantul de serviciu, d. maior Mihăescu, s'a interesat de starea d-lui Titulescu, cerând amănunte asupra opiniei medicilor şi făcând calde urări de însănătoşire.

*

Din toată lumea s'au primit eri sute de telegrame.

D. Paul Boncour a cerut permisiunea să vie la patul bolnavului, însă cererea i-a fost refuzată.

O călduroasă telegramă a fost primită din partea plenului Societăţii Naţiunilor.

Numeroşi prieteni ai d-lui Titulescu, de peste Ocean, şi în special din New-York şi Rio-de-Janeiro, s'au interesat de starea d-sale, urându-i însănătoşire.

O relaţiune optimistă

St. Moritz 22.— Agenţia franceză „Fournier", anunţă că aseară medicii au constatat o uşoară creştere a forţelor bolnavului, numărul globulelor roşii, sporind dela 1.200.000 la 1.300.000. Tot odată se observă o mai bună reacţiune a organismului împotriva bolii.

*

St. Moritz 22.— La orele 3 noaptea d. Titulescu continuă să doarmă. In camera d-sale a rămas de gardă numai d. Savel Rădulessu.

D-na Titulescu a coborât şi a trecut în camera ei spre a se odihni.

Ştiri poliţieneşti

Un atac sadic în Păcurari

D-na Maria Brumă din şoseaua Păcurari 115, a reclamat autorităţilor că astă noapte, numiţii Gh. Vizitiu, Const. Doroftei şi Const. Pleşca din str. Canta 38, au pătruns cu forţa în locuinta ei şi ar fi încercat s'o batjocorească. Reclamanta a dat alarma şi Const. Doroftei şi Const. Pleşca au fugit. Gh. Vizitiu a rămas în casă şi-a fost înaintat poliţiei de către sergentul din post.

RECLAMAŢIE CURIOASĂ —D, prof. univ. Bacinschi din Bucureşti, a reclamat sergentului din Piaţa-Unirii că locuieşte la Hotel „Astoria" din str. Victor Place şi nu poate dormi în timpul nopţii din pricină că numeroşi birjari se adună în cârciuma Talpalaru din imediata vecinătate a hotelului, făcând sgomot. Se cercetează.

FURT.— D. Pincu Goldenblum din str. Elena Doamna 33, a reclamat poliţiei că i s'au furat din casă două inele şi diverse lucruri de valoare.

DIVERSE.— Pe str. Lozonschi a fost găsit în nesimţire un anume D. Haralambie din str. Uzinei 52. REP.

Pistruii îi înlăturaţi sigur cu unicul preparat inofensiv : Loţiunea Khasya.

Depozit : Farmacia Pollak Str. Ştefan cel Mare. Telefon 235

Tot ce e mai nou şi elegant în poşete şi mănuşi de piele Gant Royal

vă oferă cu preţuri eftine magazinul

„LA GHEM"

STR. ŞTEFAN CEL MARE 2 (lângă Fraţii Hirsche sohn)

41 comunişti judecaţi la Consiliul de Război

In faţa Consiliului de Război din localitate a început azi dimineaţă judecarea procesului a 41 de comunişti din comuna Dumbrăveni (Soroca) acuzaţi de agitaţii subversive. In acest proces sunt citaţi 60 de martori.

Consiliul e prezidat de d-l col. Ed. Munteanu. Acuzarea e reprezintată de d-l căpitan Ghica, comisar regal. Apărarea e susţinută de d-l avocat A. Schreiber şi un domn locotenent din oficiu. Grefier d. Gafencu.

Desbaterile continuă,

VIF.

ORA 12

Starea d-lui Titulescu

Saint-Moritz 22. -- Starea d-lui Titulescu continuă să inspire îngrijorări.

Astăzi dimineţă, medicii au avut un nou consult.

*

D. Savel Rădulescu s'a îmbolnăvit şi d-sa, trebuind să stea în pat. D. Rădulescu a slăbit şi temperatura prezintă 37.5.

D-l Maniu vine în Bucureşti

Bucureşti 22. - D. Iuliu Maniu soseşte mâine în Capitală. Numeroşi prieteni ai d-lui Maniu, au venit de astăzi la Bucureşti şi au avut un schimb de vederi asupra situaţiei politice în preajma şedinţei Comitetului Executiv al partidului Naţ.-ţărănesc.

Mâine va avea loc o consfătuire sub preşedinţia d-lui Maniu.

Avioane rebele deasupra Madridului

Paris 22.— Agenţia „Havas" anunţă că un post de radio rebel, a transmis ştirea că 25 de avioane naţionaliste au sburat ieri asupra Madridului,— lansând o proclamaţie prin care populaţia este invitată a face act de supunere, deoarece atacul împotriva Capitalei va începe în curând.

Naţionaliştii speră ca în câteva zile să ajungă în cartierele mărginaşe ale Madridului.

Pregătirea manevrelor militare

Bucureşti 22.— D. Tabacovici, preşedintele Consiliului de ad-ţie c. f. r. însoţit de d. inginer Macovei, directorul căilor ferate, a plecat ieri în zona unde se vor desfăşura manevrele, spre a supraveghia la faţa locului măsurile luate pentru buna transportare a trupelor.

La manevre vor participa delegaţii militari ai Statelor aliate precum şi technicieni ai fabricilor de armament.

Grav accident de tren

Paris 22.—Accelaratul de Lyon a surprins eri lângă Château-Neuf, un autobuz cu pasageri, omorând 10 persoane şi rănind grav alte 24.

Iarăşi se vorbeşte de un guvern Vaida

cu colaborarea grupului Costăchescu

Bucureşti 22.—In unele cercuri politice se vorbeşte

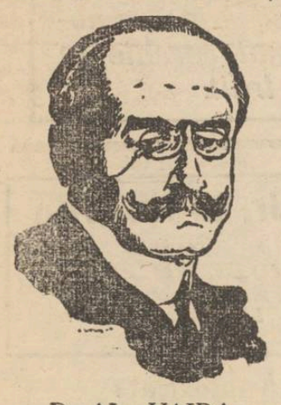

D. AL. VAIDA

din nou despre apropiata plecare a guvernului.

Cercurile guvernamentale nu manifestă de altfel prea mult optimism cu privire la posibilitatea deschiderei parlamentului de către actualul cabinet.

Din aceleaşi cercuri se anunţă că succesiunea guvernului ar urma să revie d-lui Vaida-Voevod.

D-sa va încerca alcătuirea unui minister cu câteva elemente naţional-ţărăniste în frunte cu d-nii prof. N. Costăchescu, Virgil Potârcă, Armand Călinescu şi M. Ghelmegeanu.

Noua formaţie ar avea şi sprijinul d-lor C. Argetoianu şi N. Iorga,--profesorul dela Văleni urmând să ocupe demnitatea de preşedinte al viitoarei Camere.

Bine înţeles că ştirea trebue primită cu rezervă.

Curiozitate a naturii

Bucureşti 22.—Vremea prezintă aspecte cu totul bizare.

In timp ce în munţii Vrancei ninge, pe valea Prahovei au înflorit a doua oară merii şi perii.

Accident tragic al unui funcţionar

Leova 22. — Funcţionarul Neculai Istrate dela Cooperativa „Plugarul", din localitate, primise ieri o mare sumă de bani, care trebuia s'o transporte în altă localitate. Istrate s'a dus apoi acasă spre a-şi lua revolverul pentru a pleca înarmat la drum.

Voind să-şi verifice arma, aceasta a luat foc lovindu-l în inimă. Funcţionarul a murit imediat.

Se cercetează.

Trafic întins, cu dolari falsificaţi

Timişoara 22. — Autorităţile au descoperit o senzaţională afacere cu dolari falşi, arestând o întreagă bandă care se îndeletnicea cu răspândirea falşelor bancnote americane.

Banda era compusă din 6 indivizi în frunte cu marele comerciant Vinternic din Timişoara.

Dolarii falşi erau introduşi în ţară şi plasaţi pe piaţa noastră, în special la punctele de frontieră.

Intreaga bandă a fost trimisă la Bucureşti pentru continuarea cercetărilor.

x Asociaţia corală „Cântarea Moldovei" aduce la cunoştinţa membrilor săi că, în ziua de Vineri 25 Sept. ora 7 p. m. încep repetiţiile.

x La Camera de Comerţ a avut loc aseară o consfătuire prezidată de d. Ion Zipa.

S'au stabilit, în prima formă, listele de candidaturi.

62 REBELI

împuşcaţi la frontieră

Madrid 22.— Din San Juan de Luz se anunţă că un grup de 62 rebeli au fost surprinşi la frontieră de către trupele generalului Molla şi împuşcaţi pe loc.

Inainte de execuţie, ei au fost întrebaţi asupra cauzei dezertării, la care şeful grupului a răspuns : Am vrut să trecem frontiera pentru a vinde aurul nostru celui mai bun cumpărător de aur Leon G. 82 str. Brătianu, care plăteşte cel mai bine din România. Leon G. ceasornicar specializat la Paris. A nu se confunda firma : No. 82 str. I. C. Brătianu.

G. 82

M. S. Regele Carol invitat la Roma

Paris 22 — Ziarul L'Oeuvre anunţă că regele Victor Emanuel şi ducele Mussolini au invitat pe regele Carol al României să vie la Roma.

Act disperat al unui droghist

Bucureşti 22. — Droghistul Neculai Robescu din strada general Berthelot, a încercat să-şi pue aseară capăt vieţei, luând o cantitate de cianură.

El se certase cu amanta sa Greta Holbert, care l-a părăsit luindu-i şi o sumă de bani.

Sinucigaşul a fost transportat la spitalul Filantropia.

Măsuri severe împotriva mişcării stiliste

Fălticeni 22 — In tot judeţul s'a întreprins o puternică acţiune împotriva stiliştilor.

Numeroşi călugări şi călugăriţe au fost arestate.

In comuna Brusturi, vechi centru stilist, s'au găsit arme revolvere şi cartuşe la învăţătorul pensionar Eremia Ionescu.

Intreaga garnizoană a fost eri consemnată şi un tren militar era gata să plece la Paşcani de oarece se svonise că un convoiu de stilişti basarabeni venea spre Baia.

In tot judeţul s'a întreprins o razie antistilistă.

Programul solemnităţii de Duminică

la dezvelirea statuii lui Mîrzescu

La Primărie a avut loc ieri seară o consfătuire a comitetului restrâns care se ocupă cu pregătirea programului pensolemnitatea de Duminică.

D. prefect Th. Zipa a încunoştinţat despre cele ce i s'au comunicat dela Bucureşti.

Guvernul şi oaspeţii, vor sosi dimineaţa cu un tren special.

După ceaiu va avea loc slujba religioasă la mitropolie. Apoi, solemnitatea desvelirii statuii lui Mârzescu şi rostirea discursurilor ocazionale.

La ora 2 p. m. la Palatul Ad-tiv va avea loc banchetul.

Cu acelaş tren special, după masă, guvernul se va reintoarce la Bucureşti, iar d. Dinu Brătianu însoţit de d. ministru Nistor şi alţi fruntaşi, va pleca în Bucovina.

Astăzi după amează delegaţia permanentă a clubului liberal ţine şedinţă. Se va decide în ce măsură va fi participarea organizaţiei la solemnitate.

Programul în detalii va fi stabilit mâine şi trimis d-lui ministru Victor Iamandi care-l va supune Joi d-lui prim ministru Gh. Tătărăscu.

REX

Din Copou până'n Ciric
Dela mare până la mic
Iau pilule de Sănic.

Teatrul Naţional

IN CADRUL „LUNEI MOLDOVEI"
3 SPECTACOLE FESTIVE

Sâmbătă 26 crt. seara ONOAREA
Duminică 27 crt. matineu ONOAREA
„ 27 „ seara TATĂL

cu Ghiţescu şi Ramadan.
Biletele cu 30, 20 şi 10 lei la „SOCEC"

x Un reporter lipsit de scrupule, a indus în eroare redacţia, strecurând o informaţiune despre o pretinsă reclamaţie a unei domnişoare împotriva d-lui av. Popovici din str. Păcurari 102.

Reclamaţiunea nu există şi prin urmare dăm dezminţirea cuvenită.

Totodată anunţăm că reporterul vinovat şi-a primit pedeapsa meritată.

x Camera de Comerţ a cerut ministerului ca, pentru apropiatele alegeri, să aprobe rectificarea numărului de candidaţi şi anume : 16 la comerţul mic şi 14 la comerţul mare.

x Cetăţenii din str. Aron-Vodă roagă pe dl. Primar Racoviţă să dispue punerca la loc a cişmelei, ridicată spre reparare. Este un mare inconvenient, căci toţi locuitnrii din acea stradă sunt nevoiţi a se aproviziona cu apă tocmai din str. Başotă.

x Cu ocazia incendiului din str. C. Negri, au suferit pagube şi magazinele alăturate. In special firma engros Şaraga et Moscovici, căreia i s'au aruncat mărfurile în stradă.

x La administraţia financiară a sosit astăzi dimincaţă un acreditiv de 220,000 lei pentru plata pensiilor restante pe luna August.

DOCTORUL
R. DAMSKER
Medic de Spital
Str. Ghica Vodă No. 32
MEDICINA INTERNA
SIFILIS ŞI GENITO-URINARE
Intre 8—11 şi 3—7

Blănuri fine şi moderne

găsiţi la marele magazin de blănuri

Langer Frères

Se vinde cu preţuri de en-gros

Iaşi, Str. Ştefan cel Mare 11

Desfacerea produselor

Langer Frères

CELE MAI FINE STOFE LUCRATE DIN PUR FIR ENGLEZESC

DESENE CARE IES DIN COMUN

Iaşi, Str. Ştefan cel Mare 11

ANUL XXXII No. 8840

ABONAMENTE

Lei 350 . . . . pe un an
„ 180 . . . . „ 6 luni
„ 90 . . . . „ 3 luni
„ 1000 . Instituții publice

ATELIERILE TIPOGRAFICE
IAȘI STR. LĂPUȘNEANU 37

Telefoane { Redacția 391 / Administrația 394 / Serviciul de noapte 367

1 LEU

OPINIA

Ziar popular cotidian

IOI 24 SEPTEMBRIE 1936

Premii Gratuite
TRAGEREA 67-a
BON No. 46

Inscripții pe un afiș electoral

Cetind cu atenție tot ce a apărut în gazete cu privire la apropiatele alegeri profesionale, degeaba am încercat să ne facem o cât de vagă ideie despre programul și adevăratele intenții ale grupurilor în luptă. Nici azi — după ce am înghițit o groază de articole, reportaje și scrisori kilometrice — nu prea știm ce au de gând să facă pentru comercianți sau meseriași, pentru industriași sau lucrători, cei care le solicită așa de insistent încrederea.

Vedem însă că făgăduelile sânt însoțite și de amenințări care au șanse să se realizeze. În deobște, amenințarea politicianului nostru este mai realizabilă decât promisiunea.

Și unii, și alții promit solemn — putem să-i credem pe cuvânt — că „răzbunarea va fi cumplită".

Regretăm din suflet că în această campanie electorală s'a mers așa de departe pe calea certurilor și dușmăniilor. Pretindem, în special ieșenilor, mai multă cumpătare la vorbă; le recomandăm stăruitor mai multă stăpânire de sine. Avem, slavă Domnului, destule griji ca să ne mai procurăm unii altora suplimente de necazuri.

Și apoi, face oare ca pentru un loc în consiliul unei instituțiuni semi oficiale, care cu mare greu ar putea corespunde astăzi menirii inițiale,—pentru un loc pe care Dumnezeu știe dacă va putea fi ocupat un an, doi,—să se sacrifice prietenii vechi, să se atâțe spiritele, să se învenineze și mai mult atmosfera?

După umila noastră părere, e suficient ca solicitanții de voturi negustorești sau muncitorești să-și laude propria activitate; să-și expuie programul de lucru, criticând civilizat prorramul și activitatea adversagilor.

I. L. BASARABEANU

PROBLEME ȘI NECAZURI
LA INCEPUT DE AN ȘCOLAR
Defectele orarului pe ziua întreagă

Odată cu începerea noului an școlar, în lumea școlarilor și mai ales în sufletele părinților lor au intrat noi și nenumărate griji. Criza își face de cap, posibilitățile de câștig sunt reduse la minimum, viața în general se scumpește pe zi ce trece; taxele școlare, uniformele, cărțile și requisitele multe și scumpe, dar necesare, apasă greu budgetul veșnic deficitar al cetățeanului dornic de a-și vedea odraslele ridicate sub raportul intelectual.

Totuși, e demn de relevat chiar în vremile televiziunii și a călătoriilor în stratosferă, — ca deosebită distincție sufletească, — spiritul de sacrificiu pentru dragostea de școală și de cultură, pe care le dovedesc majoritatea părinților de copii, părinți care se dau peste cap și se leagă de mâni și de picioare, spre a înfrunta nevoile materiale și a asigura copiilor lor posibilitatea continuării studiilor.

Un fapt, însă, care ar sdruncina iremediabil socotelile părinților, înfiripate și aranjate— de bine, de rău, — până acum, îl constitue **clasul pe zile întregi.**

De câteva zile circulă mereu zvonul că Onor. Minister Instrucțiunii ar fi dispus,—fără putință de revenire și fără excepții,— ținerea cursurilor atât dimineața cât și după amiază, la toate școlele secundare din orașe, inclusiv Iașul nostru, care măsoară opt. km. din Copou la Nicolina, sau dela Păcurari la Abator.

Dacă lucrul stă întocmai așa, și dacă ordinul pomenit—minunat ca intenții, dar greu de pus în practică la Iași,—se va aplica cu strictețe de către cei în drept, viața școlară va fi serios zdruncinată, iar punga reprezentanților legali ai elevilor va fi pur și simplu nimicită. Pentru ce? Pentrucă aplicarea fără rezervă a acestui ordin atrage după sine o întreagă droae de noi și mari inconveniente și cheltueli.

Dacă dintr'un temeinic punct de vedere pedagogic, aplicarea acestui ordin ar ține pe copil mereu sub ochiul vigilent și părintesc al profesorului, sub binefăcătoareu influență culturală și morală a părintelui sufletesc,—scutindu-l și oprindu-l dela hoinăreala pe străzi, — din alt punct de vedere, tot atât de temeinic și de pedagogic, copiii, și mai ales părinții lor, n'ar avea decât de pierdut.

In primul rând, foarte mulți elevi ai școlilor secundare ieșene locuesc spre periferia orașului,—fie cu părinții lor, fie pe la gazde mai modeste, potrivit cu puterea de plată a pungii părinților, — iar din aceste periferii, dela distanțe de 4—5 km. vin la școlile respective, așezate toate in centru sau în extremități opuse cartierelor în care locuesc unii elevi.

Aceste respectabile distanțe sunt parcurse, de elevi, parte pe jos, parte cu tramvaiul. Plata lunară a tramvaiului, pentru un drum zilnic dus-întors, este de 104 lei pentru un copil, ceia ce în nouă luni de școală însemnează frumușica sumă de 1000 lei. Dacă cursurile se țin și după masă, drumul și respectiv suma se dublează.

Dacă un părinte are 2-3 școlari externi, în această situație, l-a văzut D-zeu; plătește de se spetește. Să se adaoge apoi frigul și oboseala —tot duble—a școlarilor, precum și *timpul pierdut* cu acest veșnic du-te—vino, timp care după vechiul orar era întrebuințat pentru pregătirea temeinică a lecțiilor și temelor; și se va vedea dacă în adevăr școlarii câștigă, sau dacă nu cumva atât ei, cât și părinții lor nu sunt numai în pierdere.

Un foarte sănătos și actual curent pedagogic preconizează că o bună și temeinică instrucție a copilului se poate obține pe calea autocultivării, adică: pe baza îndrumărilor suficiente, clare și precise ale profesorului, copilul rezolvă lucrările, temele și problemele date pentru lucrat acasă, făcând sforțări de atenție, judecată, memorie și voință, sforțări care îl pregătesc solid pentru viața de mai târziu. Dacă i se răpește timpul necesar îndeplinirii acestor folositoare lucrări, care va fi rezultatul străduințiilor profesorului și elevului?

Al doilea punct de privire, tot în defavoarea clasului pe zile întregi, atinge și latura materială, și pe cea intelectuală, ba chiar și latura morală,— foarte principală, delicată și extrem de dificilă în vremile noastre.

(Continuarea în pag. 2-a)

Zborurile peste Atlantic

Traversările Atlanticului cu aeroplanele sânt mai mult un sport. Insă zeppelinele germane au făcut din traversări un act normal, care concurează vapoarele.

Dirijabilele transportă dintr'odată, numeroși pasageri și bagaje. Uriașul dirijabil „Hindenburg" a ajuns la al o miilea pasager. D-na Frances Springs (in clișeu), o bogătașă americană, a fost înscrisă la No. 1000 pentru traversárea oceanului pe bordul dirijabilului german. Cu acest prilej, s'a făcut o mică serbare și s'a oferit d-nei Springs un cadou.

Un comandament al vremii:

Să muncim!

Dacă munca a fost considerată în orice vreme ca o necesitate pentru progresul omenirei, apoi astăzi ea e mai necesară ca oricând. Și popoarele conștiente de acest adevăr, au intensificat'o care mai de care trăgând mari foloase depe urma ei.

Și la noi se muncește, dar nu pe cât și cum ar trebui și nu de către toți. Lăsând la o parte pe acei ce au moștenit averi și n'au nevoe să mai muncească; pe acei în neputință de a munci etc. apoi sunt unii, care nu vreau să muncească decât numai pe mult; alții înfruptându-se la politică, așteaptă ani de zile ca să li vină partidul la putere și să se căpătuească.

Și în fine alții, care s'au deprins cu lenea—nevoind să munciască de loc. Și toți aceștia o fac pe șomerii. Șomeri, oameni să n'aibă ce lucra și deci să n'aibă ce mânea și ce purta în țara românească, —cam greu de admis; și totuși sunt și încă mulți!

Eu socot că dacă se poate vorbi și admite șomajul în alte țări, cum sunt cele industriale, — la noi o țară așa de frumonsă și bogată, cu o populație nu prea deasă, cam greu de admis.

Și lucrul aceasta l-au afirmat mai toți străinii, cari au vizitat țara noastră. Dacă totuși se găsesc și încă destui șomeri, apoi vina stă în faptul, că nu toate bogățiile țării, noastre is exploatate; iar multe din acele câte sunt, is exploatate de străini.

Altă vină este că politicianismul i-a distras pe mulți de la ocupațiile lor destul de rentabile și i-a înregimentat în serviciul lui etc. Dar mai este dc pricină și deprinderea multora de a nu munci de loc sau de a nu munci decât numai pe mult — după cum am spus mai sus.

Cunosc persoane, cari s'au ocupat o mare parte din viața lor de agricultură, ori cari au avut o meserie, sau în fine cari se îndeletniceau cu comerțul sub diferitele lui forme. Dar:—părându-li-se că acestea-s înteleteniciri de rând,— sau fiind atrase de mrejele politicianismului, au părăsit vechile lor ocupații, le-au uitat, le privesc chiar cu dispreț și azi ocupă oarecari funcțiuni, ori așteaptă să li vină partidul la putere,—în care timp își omoară vremea și viața prin cârciumi și cafenele, ori se apucă de fel de fel de rele.

Când îi întrebi, de ce nu se apucă de lucru, de ce nu revin la vechile lor îndeletniciri,—îți răspund că nu se mai pot face afaceri, nu rentează etc.

Nu e de lucru la noi, nu se fac ori se pot face afaceri?

Este de lucru, se pot face afaceri, de cei ce vreau acest lucru. Trebue însă să vrei să faci; să vrei să lucrezi. Trebue: sa cauți și-ai să afli, să bați și-ți se va deschide, cum zice Sfânta carte; Și dacă nu-ți merge într'o parte, apucă într'alta și cu ajutorul lui Dumnezeu și cu voința ta, mergi înainte și du-ți carul vieții acesteia trecătoare, până la capăt.

Dacă însă vei aștepta să-ți cadă mură'n gură, atunci de sigur că ai să mori de foame.

Și spre a dovedi, că dacă vrei, poți găsi de lucru oricând n'am decât să citez cazul acelor ofițeri superiori — cari refugiați din Rusia la noi —in timpul războiului — s'au dedat la diferite ocupații comune; unul a avut birjă la stradă; altul cânta din vioară ori flaut; al treilea făcea pe pictorul etc. și trăiau cum puteau. dar nu pierdeau vremea in zădar, cum o pierd unii din ziua de azi, Oare n'ar putea face acest lucru și unii din șomerii de azi? Socot, că da. Și dacă nu-o fac,—atunci remediul ar fi munca obligatorie, care trebuia să fie de mult legiferată,.., dar nu se dau legiuitorii noștr!

Icon. N. Dărângă

Din toată lumea

Cine poartă vina?

In chestiunea stilistă, clerul nu-și recunoaște nici o vină. Un distins cleric ne-a accentuat că, odată ce mișcarea stilistă a devenit anarhică, răspunderea revine autorității publice.

De acord. Insă acest aspect al stilismului s'a produs abea în ultimul timp.

Cu ani în urmă, stilismul era numai o chestie spirituală, — de resortul strict al clerului.

Ni se spune că nici un preot n'a dezertat de la datorie și nu s'a făcut stilist. Foarte bine. Dar chestiunea este că preotul trebuia să-și ție în mână enoriașii și să-i lămurească din prima clipă.

Uneltirile călugărilor-vagabonzi și chiar manoperile oportuniste ale politicianilor, trebuiau să cadă în baltă, față de opera *prealabilă* **a clerului. Asta-i problema.**

Și toi pe această cale se poate îndrepta răul. Incă nu-i prea târziu.

§§

Un oraș uitat

Nimeni nu știa pân'acum de existența unui oraș mare și frumos. situat în apropierea statului malaez Yohore.

Orașul despre care vorbim se numește Yong—Peng și nu figurează pe nicio hartă. Locuitorii sunt mai toți chinezi care s'au sustras de sub autoritatea statului Yohore și au fondat o mică republică al cărui sediu principal se află la Yong—Peng. Acest oraș se găsește în mijlocul unei jungle imense și deaceia nimeni până acum n'a putut afla de existența lui.

Abia de curând, un funcționar britanic din Yohore, făcând o excursie cu avionul, a dat peste orașul Yong-Peng care posedă numeroase clădiri, parcuri și plantații de cauciuc.

§§

Dispar caii!..

Dintr'o statistică recent publicată într'un ziar străin, rezultă că numărul cailor scade din ce în ce, mai ales în țările din Europa.

Astfel în Anglia, in anul 1931 se puteau număra 807000 cai; iar în 1935 numărul acestor animale a scăzut la 506,000,

Dacă dispariția continuă cu aceiaș cadență, înseamnă că peste vr'o 40 de ani, în Anglia nu va mai exista nici-un cal.

Autoritățile engleze, îngrijorate de acest fenomen, au început încă depe acum să se gândească la soluții pentru a evita dispariția cailor.

§§

Un ramașag fatal!...

In tot New-York-ul se discută cu aprindere despre cazul impresionant al lui Peter Frank care și-a ucis zilele trecute pe cel mai bun prieten al său.

Peter Frank se căsătorise nu de mult cu o femeie frumoasă, pe care o iubea cu patimă. Intr'una din zile, Peter întâlnindu-se cu bunul său amic George Collins, căuta să-i dovedească acestuia tăria de caracter și sentimentul datoriei, a nevestei sale. Collins susținea însă că toate femeile sunt la fel și cad victime ispitelor trupești...

In cele din urmă, Frank sigur de fidelitatea absolută a soției sale, a încheiat o prinsoare cu amicul său pe suma de 10.000 dolari (circa un milion jumătate lei).

După câteva zile. Collins îi comunică prietenului, că a câștigat rămașagul. Peter Frank a aflat că soția i-a fost necredincioasă. A luat un revolver și în locul banilor promiși a descărcat 10 gloanțe în inima amicului său.

§§

Decalogul fericirii conjugale!

Profesorul american Thomas Lincoln din Filadelphia, publică într'o revistă, un decalog al fericirii conjugale. Il prezintăm și noi spre folosul amatorilor la însurătoare și celor ce vor să aibă liniște în casă:

1) Asemănare în gusturi, plăceri, curiozități și interese.
2) Dorința de a avea copii.
3) Bogăție, speranță in viitor, carieră.
4) Identitate de păreri politice și concepție asupra vieții,
5) Înțelegere perfectă între căsătoriți.
6) Devotament mutual.
7) Atracție fizică.
8) Atracție psihică.
9) Indulgență și înțelegere reciprocă și 10) Efort constant de a te face plăcut.

Ca de obiceiu, americanii sunt pretențioși originali și amuzanți. Profesorul Lincoln nu face excepție!...

Citiți „Opinia"

In nordul Spaniei

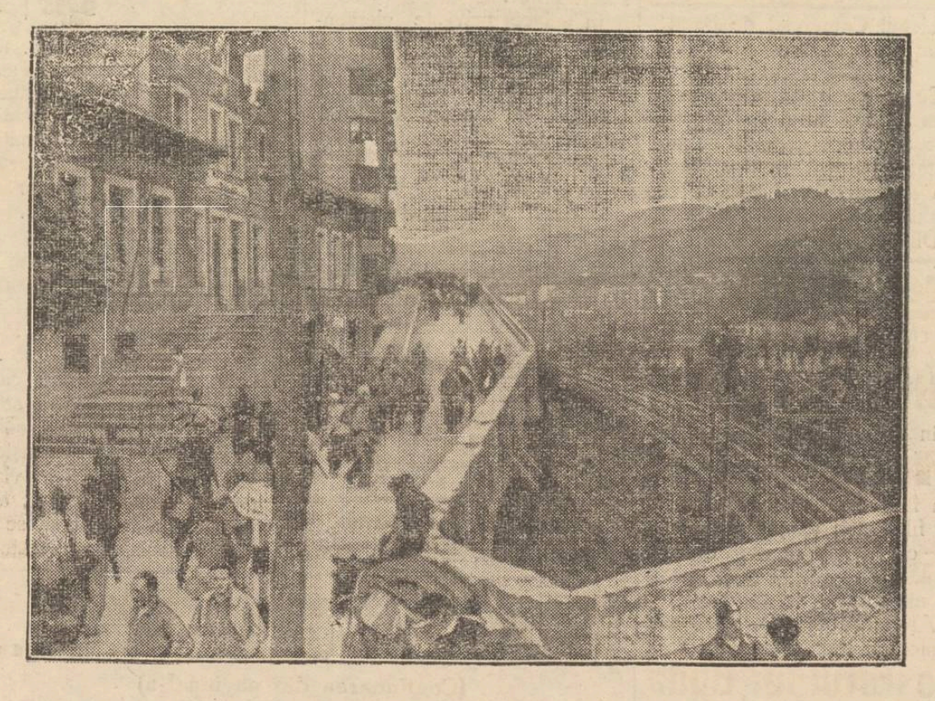

O vedere din San Sebastian, în clipa când trupele generalului Mola intrau în oraș.

Acuma, armata rebelă a ocupat drumurile spre Bilbao și încurând va da atacul asupra acestui oraș.

Anchete locale

Țicăul se consolidează...
Procedeul d-lui deputat Ceicovschi — Și Țicăuanii se consolidează — Senzație în Scăricică

VI

Așa oropsit cum e,—Țicăul a reușit să-și trimită în Parlament un reprezentant, care să-i sprijine interesele alături de acelea ale Iașului.

Deputatul Țicăului e d. av. Em, Ceicovschi, pe care țicăuanii în entuziasmul lor, l-au ridicat la rangul de „ministru al Țicăului".

Și „Ministrul Țicăului" urcând dealul Patriarhiei, n'a uitat jalea de pe coastele Calcainei și a făcut tot ce i-a stat în putință spre a obține fonduri de ajutor.

Infine, după trei ani de strădanie, ceva bani au fost căpătați și s'a început așa numita „consolidare" a Țicăului.

Unii afirmă că d. Ceicovschi, spre a înduioșa inima primului ministru, n'a prezentat alt document decât fotografia clubului liberal din Țicău.

In adevăr clădirea în care se află instalat clubul e una din cele mai sluțite case ale cartierului: ceardacul a intrat în pământ, iar acoperișul s'a dat pe spate. Numai firma cu numele partidului a rămas dreaptă, tronând peste ruina ce-o găzduește.

Și primul ministru speriat că fotografia ar putea să cadă în mâinele opoziției (sau numai în ale d-lui Dinu Brăteanu) și să fie folosită în a ilustra țăria guvernului, a facilitat încasarea fondului.

Consolidarea

Termenul n'a fost uzitat prea des până la lansarea împrumutului intern de consolidare a țării.

Atunci au aflat cetățenii că li se reține din salar o anumită cotă pentru consolidare.

Și apoi când d. Ceicovschi anunța la întruniri că primul său deziderat e să consolideze Țicăul, s'au găsit unii care să strige:

— Nu mai putem da d-le deputat. Chiar zilele trecute am consolidat țara!,..

Acum însă toți țicăuanii sunt lămuriți și termenul a intrat în vorba zilnică.

— Ce faci bre Nicule?

— Bine bre Bulai, iacă ne mai consolidăm și noi.

(Continuarea în pag. 2-a)

Cetiți în pag. IV-a
ULTIMA ORA

Liceul de băeţi şi liceul comercial

M. KOGALNICEANU

DIN IAŞI STR. C. A. ROSETTI 4

Se primesc elevii reuşiţi la examenul de admitere în clasa I-a dela Liceele statului.

Se fac reduceri de taxe şcolare şi se admite plata în rate lunare, la toate clasele de liceu şi comerţ.

Cancelaria deschisă între 8—13 a. m. şi 4—6 p, m. *Direcţiunea*

DIRECŢIUNEA GENERALĂ C. F. R.

AVIZ

Direcţiunea Economatului c. f. r. va ţine **JOI 15 OCTOMBRIE a. c., un concurs pentru admiterea a 42 candidaţi în Şcoala Medie de Economat.**

Inscrierile până la data de 1 Octombrie a. c.

Condiţiile se găsesc publicate în Foaia Oficială c. f. r. Nr. 886, care poate fi consultată la toate staţiile sau organele centrale şi exterioare c. f. r.

Gradul de cultură cerut: bacalaureat, şcoala superioară de comerţ, şcoala superioară de meserii, sau titluri echivalente.

No. 536-1017 col.

Dir. Economatului

Voiaj HAPAG în jurul lumii

10 Ianuarie—25 Mai 1937

efectuat cu luxosul transoceanic „Reliance"

RUTA: New-York, Madera, Maroco, Gibraltar, Insulele Baleare, Spania, Riviera Franceză, Villefrance, Italia, Grecia, Turcia, Palestina, Egipt, Somaliile Franceze, India, Ceilon, Colombo, Malaya, Malaca, Siam, Singapore, Java, Bali, Filipine, China, Shanga', Japonia, Cobe, Yokohama, Havai, California. Los Angeles, Canalul Panama, Cuba, Havana, New-York,

Prospecte şi inscrieri la: „Hamburg-Amerika Linie" S. A. R. Bucureşti, Calea Victoriei 84.

Repr. IAŞI—Str. Lăpuşneanu 20

PUBLICAŢIE

Se aduce la cunoştinţa celor interesaţi că în ziua de 7 Octombrie 1936 ora 10 dim. se va ţine tratarea prin bună învoială în localul Comenduirei Pieţei Iaşi Str. Ştefan cel Mare, pentru aprovizionarea a circa 12 vagoane fasole, predabile Roman.

Licitaţia se va ţine în conformitate cu art. 88—110 din L. C. P.

Caetul de sarcine şi relaţiuni complimentare la Serv. Intendenţei Corpului 4 Armată Biuroul Subzistenţelor zilnic dela orele 12—13.

No, 107666 din 21 | IX | 1936

V'aţi stricat stomacul? Luaţi pilule de Slănic

România

Corpul Portărelor Trib. Iaşi

PUBLICAŢIE DE VÂNZARE

No. 106 din 16 Sept. 1936

Se publică spre cunoştinţa generală că conform adr. No. 25025/935 a Judecătoriei Mixte Iaşi, se va vinde prin licitaţie publică în ziua de 3 Oct. crt. ora 10 dim. averea mobilă sechestrată cu Procesul Verbal No. 1781 din 15/12/934 dela debitorii Dr. Gh. şi Elena Obreja din Iaşi, strada Tataraşi No. 19, următoarea avere mobilă:

Un pian marca I. Schiller Berlin, cu trei pedale, culoare maron, în stare bună, placă metal, o garnitură salon, compusă din patru scaune, două foteluri, o canapeluţă şi canapea, îmbrăcate cu pluş bleumarin florat, o oglindă de perete cu rama aurie şi mesuţa ei, placa marmoră.

Vânzarea se va face în Iaşi Piaţa Halei, domiciliul debitorilor, pe bani gata şi în asistenţa comisarului respectiv.

Şef Portărel, GH. SAVA

Secretar, Dascalu

Slănic-purgativ e duşmanul constipaţiei

Liceul Comercial de Băeţi Iaşi, Str. Alexandri Nr. 7

LICITAŢIE

Se aduce la cunoştinţa celor interesaţi că Luni 28 Septembrie a. c. ora 4 p. m. se ţine licitaţie publică pentru vinderea obiectelor rămase prin desfiinţarea căminului liceului.

Director, N. Martiniuc

ROXY

deschide în curând stagiunea de toamnă cu

SHIRLEY TEMPLE

în cel mai mare film al ei

Micul rebel

Un film care stoarce lacrimi, un film care subjugă, un film în care neîntrecuta Shirley cântă râde, plânge şi dansează ca niciodată..

Al doilea film — cel mai pasionant film al anului

Secretul lui Buda

cu detectivul chinez CHARLIE CHAN interpretat de incomparabilul WARNER OLAND.

Cel mai eficace purgativ? Numai Pilulele de Slănic

DOCTOR

A. Dascăl

Boli interne

Venerice şi Sifilis

Tratamentul blenoragiei la barbaţi şi femei.

Diathermie urologică şi generală.

Consultaţii şi tratamente 7½—10 a. m. şi 2—9 seara

Duminica 9—12 a. m.

Iaşi, str. Cuza Vodă 4: vis a vis de Camera de Comer

Al constipaţiei inamic E pilula de Slănic.

CINEMA SIDOLI

Astăzi şi în zilele următoare De la ora 3 fără întrerupere până la 12 jum. 2 mari filme 2 mari premiere cu preţurile

18 şi 8 lei

Păcatul

Stellei Parish

Cea mai înduioşătoare poveste ce s'a filmat vreodată în al cărei rol prim apare divina femee KAY FRANCIS, Paul Lukas cu fetiţa Sybil Jason.

Urmează apoi: Regele filmelor Aviatice

Escadrila de noapte

cu James Cagney şi O'Brien.

Complectare: JURNAL SONOR CENTURY

DURERI DE CAP,

ORICÂT DE CHINUITOARE, ORICÂT DE GRELE ALUNGĂ IMEDIAT

NOVAL

Antinevralgic cu efect sigur şi nevătămător.

Cereţi la farmacii cutii originale.

A SOSIT Suflură de Carbon

contra gărgăriţei la mazăre

„Cămila"

Str. A. Panu

ŞI LA FILIALA

str. I. C. Brătianu

Purgativul cel mai bun? Pilulele de Slănic!

Tratamente cu

UNDE ULTRA-SCURTE

în abcese, furunculi, flegmoane, limfangite, adenite, Reumatism articular şi muscular, Artrite blenoragice şi tuberculoase. Ischias, nevralgii, nevrite, lumbago, migrene, metrite, salpingo-ovarite, blenoragie cronică, stricturi uretrale, prostatită, orchită, colecystită, angina pectorală, amigdalită, actinomycosă, claudicatio intermittens, tuberculosă osoasă, osteomyelită. Pyretoterapie la paralizie generală progresivă şi la tabes.

Dr. S. Hernis

BOLI DE PIELE, COSMETICA MEDICALĂ — Venerice şi sifilis

Cons. 2—8

Str. I. C. Brătianu No. 43

V'aţi intoxicat? Luaţi îndată Pilule de Slănic

Probleme şi necazuri la început de an şcolar

(Continuarea din pagina I-a)

Presupunem că elevilor de la periferii,— pentru a nu întârzia dela cursurile de după masă, sau pentru a nu mai îndura intemperiile sezonului şcolar şi oboseala cu cele patru drumuri zilnice,— li s'ar angaja masa dela prânz la vreun birt sau restaurat modest,— din spirit de economie.

In astfel de restaurante intră lume fel de fel, cu diferite apucături şi pacate, care dă loc la scene nu tocmai potrivite pentru educaţia morală a sufletelor în formare; în asemenea localuri, nici preceptele de higienă nu sunt totdeauna respectate, mâncărurile servite nu sunt în cantitatea şi de calitatea potrivită organismului în creştere al copilului, aşa că şi igiena trupească şi cea sufletească a omului în devenire, este ameninţată.

Chiar din punct de vedere bănesc, această necăjită şi nepotrivită masă costă cel puţin 10 lei zilnic, adică 300—400 lei lunar, ceiace, la 2—3 copii externi. în nouă luni de şcoală se ridică la o sumă insuportabilă pentru mare parte dintre părinţi, adevărat sacrificiu. în detrimentul elevului şi al familiei sale.

Ar fi de preferat, poate, să li se dea copiilor, pentru prânz, mâncare rece de acasă. Dar şi acest mod de hrănire are cusururile lui, când te gândeşti că se petrece zilnic, luni şi ani întregi. Tocmai seara, când igiena, pentru motive binecuvântate, recomandă moderaţie în încărcarea stomacului, copiii sunt nevoiţi să se îndoape, spre a compensa răbdarea de peste zi. Urmarea firească a acestei vieţi neregulate ar fi un convoi întreg de boli şi suferinţe felurite, care ar pregăti pe copii pentru spitale, nu pentru bacalaureat.

. . . . . .

Dacă şcolarilor dela periferia oraşului,—pentru motivele arătate mai sus,—le este imposibil să urmeze cursurile pe ziua întreagă; dacă şcolile nu se pot în nici un caz deplasa spre marginile oraşului, spre a fi la îndămâna copiilor, singura măsură dreaptă şi împăciuitoare pentru toată lumea ar fi *menţinerea orarului pe jumătăţi de zi,* cu nădejdea că progresul cultural şi moral al elevilor harnici şi ordonaţi nu va suferi nimic.

In ceiace priveşte elementele slabe, leneşe, şi desordonate, părerea mea este că, de ar fi ţinute in clas şi toată noaptea, nu numai toată ziua, tot nu vor face mare ispravă la învăţătură, dacă aţa nu le trage către aşa ceva. A. le forţa, însemnează a ne abate dela o categorică şi principală lege a naturii, care nu îngădue nici salturi, nici dragoste (de carte) cu sila.

M. HULUBEI

Vă simţiţi obosiţi după masă?

Simţiţi o greutate la stomac, aveţi crampe, râgâeli, greţuri şi dureri de cap? Atunci probabil că suferiţi de hiper sau hipoaciditate adică de o prea mare sau de o prea mică secreţie de acizi. Aceste fenomene sunt însă semne prevestitoare; sunt semne că trebue să luăm măsuri pentru îndepărtarea cauzei care le provoacă. Deaceea, luaţi preparatul „Gastro D." care nu e un simplu calmant, ci vindecă chiar cauza boalei şi vă fereşte de grave complicaţiuni prin faptul că normalizează secreţiunile gastro-intestinale.

„Gastro D." se găseşte de vânzare la toate farmaciile şi drogheriile din ţară sau se expediază contra ramburs de Lei 130.— de către farmacia Thoiss din Bucureşti Calea Victoriei 124.

Problema stilistă

Ispita femeii şi a banului

a făcut pe unii călugări să deslănţue mişcarea stilistă

Dela Adam, mulţi oameni au mai fost supuşi ispitei.

Dar în timp ce bietul Adam era ispitit atunci numai de femee, astăzi alte ispite s'au pus în calea omului.

O ispită puternică, căreia puţini îi rezista, este şi banul.

Femeia şi banul au jucat un rol însemnat în acţiunea stilistă,

Acestor ispite n'au putut rezista unii călugări de prin mânăstiri şi schituri.

Schimbarea calendarului a fost pentru aceşti călugări un prilej nimerit de a-şi dobândi toate aceste bunuri lumeşti.

Printre monahii tulburaţi de patimi, era şi Glicherie dela schitul Procov, de pe valea fermecătoare a Ozanei.

Prin preajma schimbării calendarului, Glicherie fuscse trimis în „ascultare" la Procov, —vestitul schit de călugări cuviosi şi cinstiţi, unde înainte vreme îşi făcuse ucenicia monahul Varnava tatăl I. P. S. Mitropolit Nicodem, care la bătrâneţe se călugărise).

Şi cum a venit noua orânduială calendaristică, Glicherie şi-a început nelegiuirile lui.

Acum Glicherie încearcă să se desvinovăţească, pretinzând că numai dorinţa de a urma „credinţa dreaptă", l-a îndemnat să se pună în fruntea acţiunei stiliste.

GLICHERIE

Dacă ar fi aşa atunci dece nelegiuitul călugăr strângea milioane la chimir şi avea un harem întreg de femei, aşa zise „maice"?

Un cleric ne-a spus limpede:

— „Dacă n'ar fi fost ispita femeii şi a banului, Glicherie ar fi stat liniştit într'o chilioară la M-re". Şi cu drept cuvânt, aşa ar fi fost. Adevăraţii vinovaţi de naşterea şi sporirea stilismului, sânt călugării imorali, de soiul lui Glicherie.

Se impune pe viitor, ca autoritatea bisericească să exercite un control riguros în mânăstiri şi o selecţionare a celor dornici de a intra în monahism.

GRIGORE SPIRU

Cronica Sporturilor

Macaby-Hacoah a reuşit o frumoasă performanţă

Macaby-Hacoah— Macaby-Bucureşti

9-15 | 15-4 | 15-9

Finalista campionatului naţional Macabi Bucureşti, a susţinut trei matchuri în localitate. Macabi Bucureşti a deplasat o formaţie întărită cu internaţionalul O, C. B-ist Samy Grunstein şi talentatul jucător al „Aurorei", Victor Marcus.

*

In prima zi, Bucureştenii au întâlnit o combinată ieşană, reuşind să dispue în trei seturi consecutive: 15-7, 15-8, 15-13.

A doua zi s'a produs ciocnirea dintre echipele alb-albastre.

Bucureştenii nu s'au aşteptat la o replică aşa de viguroasă din partea gazdelor, astfel că jocul a trebuit să se întrerupă nedecis, cu următorul rezultat: 57-49 în favoarea ieşenilor.

Matchul terminat astfel, a fost reeditat Luni când, jucându-se două seturi din trei, ieşenii şi-au adjudecat victoria în chip magistral, demonstrând o netă superioritate concretizată astfel (9-15), 15-4), (15-9). totalul punctelor 39-28 în favoarea localnicilor,

Macabiştii ieşeni au reuşit o performanţă strălucită.

Ambele echipe au desfăşurat un joc superior şi spectaculos, care a entuziasmat asistenţa.

D. Juster Leon a condus bine şi cu autoritate. SEM.

PILULA de SLANIC

Biserica „Valea - Lupului"

Lăcaşul nostru de închinare, pentru care stăruim de câţiva ani şi am mulţămit prin acest ziar bunilor donatori,—nu mai e mult până se termina. Catapiteazma, din mâna d-lui Bocec, e aşezată din vară. Pictura ei e în curs de executare.

Comitetul mulţumeşte respectuos d-lui Prefect T. Zipa pentru noul ajutor de zece mii lei. Nu mai puţin, bunului nostru stăruitor, d. avocat I. Bantaş.

Deasemenea familiei Gh. Chirilă, comerciant în Tataraş, pentru darul de 500 lei.

Prentru comitet,

Casier: *Ilie Dăscăliţa*

Contra bătăturilor, singurul preparat cu adevărat eficace: „Coricol".

Depozit: Farmacia Polţak Str. Ştefan cel Mare Telefon 239

Sărbătorirea d-lui Victor Munteanu

Comitetul foştiilor elevi ai sărbătoritului, roagă să se alăture la această inimoasă iniţiativă, şi toţi acei ce se simt legaţi sufleteşte de omul care a activat şi activează pe diverse tărâmuri, spre cinstea acestui oraş.

Sărbătorirea a fost fixată pentru Duminică 4 Oct. în localul şcoalei primare „C. Negri", unde sărbătoritul a slujit 35 de ani, ca profesor şi director.

Adesiunile se vor trimite pe adresa d-lui Director Obreja, Şc. C. Negri, str. Eternităţii.

Ţicăul se consolidează...

(Continuarea din pagina I-a)

In gospodărie, la o supărare:

— Gicule, unde eşti? Vin'acasă... consolidarea mătii de pungaş...

La cârciumă:

— Bercule, mai dă o juma di pai'spici, să mă consolidez o leacă...

Intre golani, la bătae:

— Bă pârlitule, când ţi-oi „uşchi" o labă te consolidez pă vecie. Te pupă mă-ta rece.

Dar, lăsând gluma la o parte, trebue să recunoaştem că ceva a început să se facă în Ţicău.

S'a început asanarea terenului, prin captarea isvoarelor în deal şi transportarea apei prin conducte la vale.

Se lucrează deocamdată la instalarea primei conducte; lucrul merge anevoe dar oricum, e un început de bun augur şi care dovedeşte că atunci când un parlamentar are dragoste pentru sectorul lui, poate realiza lucruri frumoase.

Senzaţie în Scăricică

De la Manolache, până unde am urmărit lucrările de asanare, cotim spre Scăricică.

Din vale se aude un răcnet disperat şi nu după mult apar doi sergenţi aprinşi la faţă, ducând pe sus un individ care urlă de parcă l-ar duce în spre hingheria lui Iuju, sau s'ar pregăti să-l tragă'n teapă.

Ţipetele lui fac senzaţie şi în câteva clipe toată strada e în picioare.

Câinii zăpăesc, copiii ţipă, iar gospodinele ies în drum cum le-a apucat evenimentul.

Conştient de libertatea ce i-o acordă constituţia, delicventul se trânteşte în mijlocul străzii şi nu vrea să se scoale nici mort.

— Săăăriţi că mă omoară „curcanii"! Nu mă lăăăsaţi!

Câteva babe au început să lăcrămeze, fiindcă au auzit ele cum se bate la poliţie.

Infine cetăţeanul pe care urma să-l omoare „curcanii" a fost convins că trebue să se scoale de jos şi a pornit spre comisie, sbierând tot atit de sălbatic.

In urmă două vecine încep o mică discuţie:

— Ardă-l'ar focu de pungaş, bine-i face că-l bate.

— Poate că nu-i vinovat săracu... Am auzit că la poliţie le pune ouă coapte în gît şi sare'n ochi..

— Bine le face. De ce umblă la coteţul oamenilor..

— Păi de unde ştii c'a furat?

— Mă mir madam Popescu că ţii parte hoţilor.

— Nu ţin parte, dar nici nu mă vâr nepoftită ca dumneata..

— Ce face? Nu ţie ruşine madam? Ştim noi de ce te ţii cu pungaşii..

— Ce?

— Parcă cine şi-a făcut poiată cu materialul Statului...

— Hoo mahalagioaico... care ai omorât-o pe soacra-ta şi i-ai luat banii de comând...

— Eu?

— Tu.

— Trosc.

— Pleosc.

In timpul încăerării cu ţipete isterice şi aranjări de coafură, apar cei doi sergenţi.

Doamnele sunt înhăţate şi pornite spre comisie, pe urmele cetăţeanului.

Şi ţipetele răscolesc din nou mahalaua:

— Săăriţi, mă omoară! Nu mă lăsa madam Ionescuu.

— Unde mă duci? Sai madam Neculau...

Mai la deal, două cumetre discută în faţa cazului:

— Săracele, le bate.

— Bine le face. De ce tulbură liniştea publică?

— Da ce, parcă dumneata nu te certi toată ziua cu vecinele?

— Eu?

— Dar, chiar eri. Fără nici o ruşine...

— Să-ţi desfunzi urechile madam.

— Să-ţi astupi gura cucoană că e largă cât rohatca spre Aroneanu...

Ambele beligerante au ieşit în stradă şi mi se pare că au şi intrat metodele violente în acţiune.

De s'ar întoarce mai repede cei doi sergenţi..,

I. NEACŞU

Urmează: *Ce ştiu ţicăuanii despre Creangă. Duminica în Ţicău. Care-i definiţia străzii.*

x Durerea de bătături te enervează şi te indispune. Remediul îl găsiţi în preparatul „ANTICALUS" soluţie şi pomadă care alină durerile şi desfiinţează bătăturile. Depozit Farmacia Dr. Ratianu str. Cuza Vodă 48.

AZI la ROXY triumful cinematografiei moderne

3 filme mari cu aceleaşi preţuri mici

HARRY BAUR SUZY VERNON în GELOZIE

Al 2-lea film

Valsul Majestăţii Sale

cu Willy Forst, Paul Horbiger etc.

Al 3-lea film

Un cântec pentru tine

cu JAN KIEPURA

Acesta e

PANSAPLAST ELASTIC

pansamentul higienic rapid!

Se aplică uşor, închide rana higienic. După ce se îndepărtează tifonul de apărare, se aplică apoi emplasturele, uşor întins în lăţime, pe rană şi pansamentul este bine fixat, fără a se trage sau a se deplasa — şi ceeace este foarte important — nu împiedică libertatea mişcărilor.

Pansaplast „elastic"

SE OBŢINE LA FARMACII ŞI DROGUERII.

Tot ce-i bun cumpăraţi ieftin la Socec

Liceul de fete al profesorilor asociaţi

„M. KOGĂLNICEANU"

Iaşi Str. Căpitan Păun No. 6

Şcoală cu drept de publicitate

Inscrierile se fac în fiecare zi dela 9-12 şi 4-6

Anul acesta funcţionează şi clasa VII-a cu ambele secţii—literară şi ştiinţifică.

Pentru cl. IV-a taxele mult reduse.

Se mai pot inscrie şi elevele care au dat examenul de cl. I la şcolile statului şi n'au locuri precum şi dela alte şcoli.—Taxa la cl. I-a ca la şcolile statului.

Se poate plăti în rate lunare

Cronica judiciară

Reclamaţie împotriva unui agent de proceduri — D. plut. major Gh. Nichita din str. Sărărie 13, a făcut o reclamaţie în contra agentului de la biroul de proceduri d. Gh. Ion.

D. Nichita afirmă că agentul nu i'ar fi înmânat citaţiile martorilor pentru un proces pe care d-sa îl are cu un anume Mititelu din acel cartier.

*

Intre preot şi învăţător— Pr. N. Grigoraş din Sineşti a acţionat în judecată pentru calomnie, pe învăţătorul Gh. Moraru din acea comună.

Acesta e învinuit că ar fi lansat versiunea că preotul şi-ar fi însuşit din banii bisericei.

*

Tentativă de omor — A fost înaintat parchetului tânărul N. Nichita din comuna Bosia, acuzat că a tras cu arma asupra locuitorului Ion Ursulesei, rănindu-l la un picior.

Parchetul l-a deferit cabinetului de instrucţie cu concluzii de arestare.

*

Abuz de încredere.— D. Iosif Blidea din Str. Uzinei, a reclamat pentru abuz de încredere pe mecanicul Stanislaw Şoltiz dela fabrica „Fortuna".

Acesta a primit spre reparaţiune un motor şi şi-ar fi însuşit unele piese. Rep.

Act sadic al unui tânăr asupra unei copile de 7 ani

D. Gr. Munteanu din comuna Erbiceni jud. Iaşi, a depus justiţiei o reclamaţie împotriva tânărului Mihai Munteanu în etate de 19 ani, din acea comună.

Reclamantul susţine că acesta ar fi abuzat de copila sa Paraschiva, în vârstă de 7 ani.

Din ordinul autorităţilor, tânărul în cauză a fost arestat de jandarmi.

Copila urmează a fi supusă unui examen medical.

Către comercianţi

Primim :

D. senator N. Gheorghiadi anunţă pe domnii comercianţi şi industriaşi, că contestaţiile făcute de către membrii A. C. I.-ului la Camera de Comerţ, au de scop de a-i înscrie în listele electorale, deoarece foarte mulţi comercianţi au fost omişi.

Deci măsura e luată, pentru a-i repune pe comercianţi şi industriaşi în dreptul lor de a-şi vota pe adevăraţii reprezentanţi,—drept care le-a fost alcătuite listele electorale de către actuala Comisie Interimară a Camerei de Comerţ.

Vizitaţi magazinul

Cuibul Păsărilor

I. C. Brătianu 144

COMPLECT RENOVAT

Preţuri reduse

UN CADOU FRUMOS

cu gust ales şi care obţine succes sigur este numai cel cumpărat la magazinul

«TURDA»

IAŞI, STR. CUZA VODA 71

care a adus lucruri noi şi frumoase în porcelanuri, argintărie şi obiecte de artă etc.

Preţuri absolut eftine

Atacul aerian simulat, asupra gării Iaşi

se va produce Luni 28 Sept.

şi va căpăta o amploare deosebită

In ziua de 28 Septembrie, la orele 11 dimineaţă, şi 21 seara Centrul de instrucţie a apărării pasive a stabilimentelor c. f. r. de sub conducerea d-lui Lt. Colonel Mihăescu C., delegatul Marelui Stat Major, va simula un bombardament aerian asupra stabilimentelor ceferiste din oraşul nostru.

Desfăşurarea acestor interesante demonstraţii de atac aerian, va prezenta câte două faze. Bombardamentul asupra instituţiilor ceferiste va dura 10 minute, în care timp unităţile de artilerie anti-aeriană vor executa tragerea. La un moment dat, va apărea o escadrilă a aviaţiei de vânătoare, angajând o luptă în văzduh cu avioanele duşmane,— luptă ce va dura 15 minute.

După toate operaţiile de salvare, activitatea instituţiilor c. f. r. va fi reluată ; iar seara personalul ceferist va lua parte la critica acestui bombardament simulat.

Mai interesantă va fi desfăşurarea exerciţiului de noapte. La ora 21,42, sirenele vor da alarma de stingere a luminelor. Echipele de poliţie şi control vor evacua personalul c. f. r. îndreptându-l spre adăposturi. Bombardamentul aerian, va dura 13 minute, în timp ce unităţile de atac contra-aerian vor intra în acţiune.

La orele 22.05, demonstraţiile vor lua sfârşit.

Informaţii

x **Se aduce la cunoştinţa Domnişoarelor eleve din Institutul Notre Dame de Sion, că numai la Librăria Socec pot cumpăra caete semicartonate precum şi celelalte rechizite în conformitate cu indicaţiile onoratului Corp Profesoral.**

x *Dl. Prof. Dr, L. Ballif* consultă zilnic între orele 3-5. Boli nervoase şi endocrine. Str. Sărărie 100.

x *Dr. M. Segal* — medic de spital — specializat la Berlin, consultă şi operează boli de nas, gât şi urechi în strada Ştefan cel Mare 68 (casele Daniel) între 3-7 p. m. Telefon 560.

x *Dl. Dr. Filip Stein* reintors din străinătate şi-a reluat consultaţiile în str. I. C. Brătianu No. 112 pentru boli şi operaţii urinare (rinichi, beşică, prostată), venerice—syfilis. Consult. 8—9 /2 a. m. şi 3—6 şi 7 1/2—9 p. m.

x Sirop Iodoferat Werner, cel mai bun fortifiant pentru temperamentele slabe şi delicate. Tonic şi depurativ, recomandat contra anemiei, scrofulozei, ghindurilor etc. Preparat de Farm. Werner—Iaşi. 27

Mănuşi Gant Royal

modele exclusive la

„SURSA"

DOCTOR

ADRIAN ŞTEFĂNESCU

MEDIC DE SPITAL

Boli interne şi nervoase

Consult. 4—6 p. m.

Str. I. G. Duca Nr. 16

(fostă Muzeelor)

DURERI DE DINŢI ALUNGĂ IMEDIAT

NOVAL

CALMANTUL IDEAL

NU ATACĂ INIMA, NU IRITĂ RINICHII

Cereţi la farmacii cutii originale

DOCTORUL

OVIDIU CORDESCU

consultă şi operează de:

Nas, gât şi urechi

dela orele 4—7 p. m.

Str. I. G. Duca (Muzeelor) 32

DOCENT DOCTOR

GH. PLACINŢIANU

Chirurg primar

Boli chirurgicale şi de femei

Cons. 3—5 p. m.

Aleia Alexandri 5

(Dr. Negel)

V'aţi stricat stomacul ? Luaţi pilule de Slănic

In cadrul „lunei Moldovei"

Pavilionul mînăstirilor de maice

Ţesături şi broderii de mare artă

Mânăstirile moldoveneşti, din imboldul I. P. S. S. Mitropolitul Nicodem, colaborează cu un pavilion în cadrul expoziţiei „Lunei Moldovei".

Standul în care se expune lucrul executat cu migală şi strălucită îndemânare în atelierele mânăstireşti, constitue o atracţie pentru oricine urcă dealul Copoului şi face popas prin Parcul „Regele Carol II".

Am vizitat şi noi pavilionul acesta şi vom căuta pe cât posibil, din explicaţiunile date de maici, să redăm cele observate.

Mânăstirea Varatec, posedă un colţ cu minunăţii care-ţi opresc privirea.

Maica Pamfilia Ciolac, diriginta atelierului secţiei de covoare dela Varatec, ne conduce şi ne dă explicaţii.

Cele 60 de călugăriţe şi surori, în liniştitul atelier au lucrat şi lucrează covoare, perdele, ţesături de mare preţ. Artă autentică.

Fireşte, privirea ni s'a oprit în primul rând asupra covorului lucrat după un model trimis la mânăstire de M. S. Regina Maria. Admirabile, cele două mari covoare oltenesti, cu flori stilizate ; covorul mare oriental pe fond creme ; covorul braşovean şi covorul din culori naturale, model românesc.

Din hărnicia dela Văratec am mai observat superbele covoraşe moldoveneşti, feţe de mese în stil cubist, perdele cu broderie, costume naţionale şi trainica pânză ţesută din lână.

Vizitatorul standului, desigur acela cu gust dar şi cu dare de mână, nu poate părăsi pavilionul fără a iscăli o notă de comandă...

Mânăstirea Agapia are ca reprezentantă pe maica Galinia Pătricescu, maistră de tricotaje dela atelierele locaşului sfânt.

Şi aici vedem o parte din rodul muncii celor 50 călugăriţe şi surori ce-şi duc existenţa la Agapia.

Covoarele, multe şi felurite, sunt toate comenzi ; iar ţesăturile şi pânzeturile ca şi tricotajele, aşteaptă a fi vândute. Preţurile, faţă de truda şi materialul depus, nu sunt mari.

Ne-a plăcut mult covorul persan (2200 lei m. p.) şi marele covor în a jour, ca şi covorul model egiptean cu fond alb în legături.

Draperiile grele model românesc, ca şi tricotajele, ca şi rochiile întregi de lână Kamgar, încântă ochiul.

Este doar vorba de 3 specialităţi în care mânăstirea Agapia este neîntrecută şi vestită pe întreg cuprinsul ţării.

Mânăstirea Agafton dela Botoşani, ne dă lămuriri prin maica Tecla Gafencu, maistră a atelierului de covoare.

La Agafton lucrează 40 surori şi călugăriţe. Obiectele expuse denotă aceeaşi dexteritate şi înţelegere în lucru, ca şi la celelalte mânăstiri.

Vom evidenţia covorul mare, model din Basarabia ; covorul mai mic model bucovinean ; carpetele turceşti şi perniţele ardeleneşti. Fireşte, nu putem uita elegantele perdele de lână model românesc, executate în scăzături şi punct drept.

Atelierele dela Agafton ne-au mai făcut surpriza expunând hăinuţe copilăreşti, tricouri, veste, gulere şi ciorapi, tricotaje trainice şi recomandabile.

*

Pavilionul mânăstirilor a fost vizitat de I. P. S. S. Mitropolit Nicodem care a felicitat maicile,

D. Primar Osvald Racovitză, deasemeni, a avut cuvinte bine simţite pentru harnicele călugăriţe dela Varatec, Agapia şi Agafton.

Indemnăm ieşenii şi moldovenii să facă popas în pavilionul lucrărilor mânăstireşti.

P. GRANCEA

„Pigmentol": cel mai bun regenerator al culorii părului.

Depozit: Farmacia Pollak

Str. Ştefan cel Mare Telefon 235

O învăţătoare

ameninţată cu moartea

pentrucă a lăsat repetent un elev

D-na Varvara Butnaraşu învăţătoare din com. Sculeni satul Cârpiţi, a prezentat parchetului o reclamaţie împotriva locuitorului Gh. Coviţă din acea comună.

Reclamanta pretinde că, pe motivul că a lasat repetent un copil al acestuia, care-i un element rău—este permanent ameninţată cu moartea de d. Gh. Coviţă,

D-na Butnaraşu cere măsuri împotriva acestuia.

Se cercetează.

Rep.

La Camera de Muncă

Dl. Alf. Herovanu

nu şi-a putut depune eri lista

Fiind ultimele zile pentru depunerea listelor de candidaţi pentru alegerile Camerilor de muncă, reprezentanţii frontului comun muncitoresc d-nii Alf. Herovanu şi Gh. Colcea s'au prezentat ieri după amează la Camera de Muncă, însoţiţi de un mare număr de propunători, pentru a depune listele'

Preşedintele Camerei de Muncă, care conform regulamentului electoral trebue să primească listele de candidaţi, nu se afla la instituţie.

Reprezentanţii frontului comun cu grupul de propunători au aşteptat 3 ore—de la 5 la 8 p. m.—şi au trebuit să plece fără să depue lista.

x **Tusa şi Răguseala** în Bronchitele gripale dispar repede cu *Pastilele de Eucalipt Benzomentolate Dr. Ratianu* aprobate de Consiliul Sanitar Superior. Indicate în toate afecţiunile pulmonare, laringite, astmă, desinfectează plămânii, uşurează respiraţia. Depozit Farmacia Dr. Ratianu, Iaşi, Vodă 48.

Purgativul cel mai bun? Pilulele de Slănic!

PROCESUL INGINER CIULEI

Scandalul provocat de familia Titei Cristescu

Bucureşti 23.— Şedinţa de eri a procesului ing. Ciuley, a fost deosebit de agitată.

Au fost audiate ca martore, d-na Ana Cristescu, mama Titei ; Natalia Cristescu, Gella Ionescu Gregorian şi alte persoane din anturajul defunctei.

Toate martorele l-au descris pe ing, Ciuley ca pe un om rău, gelos la culme, care o chinuia pe Tita până la disperare.

D-na Ana Cristescu spune că Tita i-a povestit cum Ciuley pentru orice fleac „ii muta fălcile".

D-na Gella Gregorian, foarte enervată, a adresat lui Ciuley numeroase epitete ca : asasin, criminal etc.

Din această cauză s'a născut un incident între d-sa şi avocaţii apărării.

Din cauza invectivelor adresate de martoră atât lui Ciuley cât şi apărătorilor săi, s'a născut un scandal infernal.

Şedinţa a fost suspendată, până ce a fost evacuată sala.

La redeschidere, au mai fost audiaţi câţiva martori.

Informaţii

x Pentru alegerile la Camera de Muncă, partida guvernamentală a depus ieri capii de listă : d. N. O. Mărgărint la meseriaşi ; d. Iancu Georgescu la funcţionari şi d. Artur Ruş la muncitori.

x Suntem informaţi că pe tabloul de înaintări, întocmit de ministerul de Interne, figurează şi d. Gh. Leahu, şeful poliţiei de siguranţă dela Inspectoratul regional de Poliţie Moldova.

D. Leahu este de 26 ani funcţionar al acestei instituţii, cu care ocazie a adus mari servicii ţării.

x **Amânarea conferinţelor preoţeşti.**— I. P. S. Mitropolit Nicodem, a încunoştiinţat printr'o adresă, prtopopiile din arhiepiscopia Iaşilor, că adunările anuale preoteşti care urma să aibă loc în cursul lnnei Octombrie, se amână pentru o dată ce se va anunţa la timp.

Subiectele de discuţie date, rămân valabile.

x La biserica Mitocul Maicelor, s'a oficiat Duminică parastasul de 40 zile de la moartea regretatului publicist *Ion Alexandrescu-Dafin.* Serviciul religios a fost oficiat cu emoţie de părintele Vuza, parohul bisericei.

x D-nii d-ri Enescu, medicul primar al judeţului Roman, dr. Neculaescu, medicul şef al spitalului „Precista Mare" (oraşul Roman), şi dr. Hohman, medicul spitalului şi circumscripţiei Mircesti, au fost ieri în localitate.

Casa de deces

a pensionarilor publici

Primim :

Defunctul meu soţ, *Ştefăniu Ioan,* fiind înscris la Casa de deces a Blocului Pensionarilor Publici Iaşi şi la curent cu cotizaţia, am căpătat ajutorul pentru deces în sumă de lei 3500, care mi-a fost de mare folos la înmormântarea soţului meu. Nu aveam un ban în casă şi nu ştieam ce să mă fac. Mulţumesc din suflet conducătorilor Blocului pentru frumoasa iniţiativă luată cu casa de deces, care vine în ajutorul Pensionarilor ; şi îndemn pe toţi Pensionarii să se înscrie la această casă pentru deces.

Ştefăniu Profira

CINEMA PHOENIX

2 FILME CELEBRE

Blonda Carmen

cu d vina vedetă

Martha Eggerl

Ida Wust; Leo Slezak Wolfgang Liebmeiner, ANASTEN şi Garry Cooper

In noaptea nunţii

Cea mai magistrală creaţie.

Complectare:

SILY SYMPHONIE Colorat

Pilulele de Slănic: purgativul ce nu face dureri.

Din Copou până'n Cimic Dela mare până la mic iau pilule de Slănic.

DE INCHIRIAT dela 26 Octombrie un apartament compus din două camere, bucătărie, cămară de lemne, pivniţă, în stradela Armeană No. 4. A se adresa d-lui farmacist Werner.

MAG. „KARLSBAD" din Piaţa Unirei 6 din cauza lichidării, desface mărfurile de sticlărie cu preţuri extrem de reduse.

FRAULEIN sucht Posten zu Kindern. Zu erfragen : bei der Administration „Opinia".

DE VÂNZARE una sufragerie compusă din un bufet, una masă modernă cu 6 (şase) scaune. Preţul convenabil. Doritorii a se adresa proprietarului str. Aurora 11.

DE INCHIRIAT expirând contractul de locaţiune pe ziua de 26 Octombrie a. c., se închiriază localul *Cafeneaua Traian.* Informaţiuni la d. avocat I. Serafimi.

DE INCHIRIAT 6 apartamente mari, de locuit având trei camere, bucătărie, baie, cămări, parchet, teracotă etc

Deasemenea 5 prăvălii toate în str. Ştefan cel Mare. A se adresa Cancelariei Mitropoliei, în fiecare zi, între orele 11—12 dim.

DE VANZARE în condiţiuni avantajoase, imobil perfectă stare şi cu tot confortul având grădină cu pomi fructiferi şi flori, situat în strada Apeduc No. 23, foarte aproape de centru şi de piaţa centrală.

DOUA CAMERE luminoase la subsol, de închiriat în str. Vasile Conta No. 21. A se adresa C. Staig Str. Trei Erarchi 9.

ULTIMA ORĂ

Starea d-lui Titulescu se ameliorează

Cum a decurs ziua de ieri. - Medicii au devenit optimişti

Saint Moritz 23.—In cursul zilei de ieri, starea d-lui Titulescu s'a ameliorat puţin.

La orele 11 dimineaţa medicii Ciucă, Rupaner şi André au vizitat bolnavul, după care au avut un consult, cercetând şi ultimile rezultate ale analizelor.

La ieşire medicii s'au arătat satisfăcuţi. Fenomenele înregistrate indică regenerarea ca apropiată.

La prânz d. Titulescu a mâncat puţin şi a adormit. La ora 4 bolnavul dormea încă.

Intre timp medicii s'au dus la laborator, pentru analize.

S'a constatat că numărul globulelor roşii s'a urcat la 1.520.000 dela 1.100.000 cât erau la un moment dat.

Este primul rezultat care încurajează pe toţi cei din jurul bolnavului, căci întâia oară se înregistrează că globulele roşii sunt în continuă urcare.

Alimentarea

Totuşi, cu tot optimismul provocat de o ameliorare momentană, medicii nu vor să schimbe formula buletinului, indicând că: „Situaţia generală rămâne totuşi foarte gravă".

Bolnavul a fost eri alimentat cu suc din ficat şi carne, iar seara i s'a dat puţin lapte şi cateva linguriţe cu iaurt.

Dl. dr. Frumuşeanu a declarat că dacă astăzi situaţia bolnavului se va menţine ameliorată, îi se va putea da puţină supă de pasăre şi o cupă de şampanie.

Emoţia la vila Suvreta este generală.

D-na Titulescu a eşit în balcon unde a podidit-o plânsul. Sunt lacrimile primei speranţe.

D-l dr. Frumuşeanu pleacă astăzi la Bucureşti luând cu d-sa şi câteva lame cu sânge pentru a fi studiate de către medicii români.

Vizite şi telegrame

La Saint Moritz au sosit eri numeroşi ziarişti francezi printre care şi cunoscutul redactor al ziarului „Paris Soir" d-l Jules Sauerwein.

Eri s'au mai primit telegrame din partea mai multor personalităţi române şi străine.

Prinţul Neculae a telegrafiat d-lui Titulescu: „Cu sinceritate vă doresc grabnică însănătoşire". Principesa mamă Elena a telegrafiat din Paris d-nei Titulescu.

Speranţe bune

Saint Moritz 23.—La ora 1 noaptea starea d-lui Titulescu era neschimbată. Bolnavul a petrecut seara calm şi a adormit.

In camera bolnavului a rămas de gardă numai d-na Titulescu.

Dintre medici a rămas la vilă numai doctorul André care a declarat că, dacă lucrurile vor evolua normal, în 10—15 zile d-l Titulescu va intra în covalescenţă.

Medicii optimişti

Paris 23.— Ziarele franceze se ocupă pe larg de boala d-lui Titulescu. O telegramă primită de ziarul „Paris Midi" din Saint Moritz anunţă că starea sănătăţii d-lui Titulescu continuă a se ameliora.

După consultul medical de eri, a patra transfuzie de sânge n'a mai fost găsită necesară.

Profesorul Abramy a declarat ziarului „Journal des Debats": „Până'n prezent am fost foarte pesimist.

Acum incep să fiu optimist".

*

Bucureşti 23.— Agenţia Rador a primit aseară din Saint Moritz ştirea că starea d-lui Titulescu este staţionară.

In consecinţă după consultul dela orele 8 seara, medicii n'au socotit că mai e nevoie de un nou consult.

După amează d. Titulescu s'a odihnit şi s'a hrănit mai bine.

20.000 şomeri intelectuali

Bucureşti 23. — D. Bârcă, subsecretar de stat la interne a vizitat eri institutul de statistică unde d. dr. Sabin Mănuilă i-a comunicat rezultatul recensământului pentru şomerii intelectuali.

Rezultatul constată că avem în toată ţara 20 mii de şomeuri intelectuali, dintre care 2500 titraţi universitari.

Prinţul Niculae

va participa efectiv la manevrele militare

Bucureşti 23. - Ministerul armatei a hotărât concentrarea contigentului 1932 şi a unei părţi din 1931 în vederea manevrelor.

Manevrele vor fi şi generale şi locale.

Principele Neculae şi-a achiziţionat un luxos avion pe care-l va pilota la manevre.

Pilulele de Slănic: purgativul ce nu face dureri.

Atac banditesc

lângă Chişinău

Chişinău 23 — Un îndrăzneţ atac banditesc s'a comis eri în apropierea de com. Hanceşti.

Doi bandiţi mascaţi au oprit căruţa în care se afla comerciantul A. Cleiman.

După ce l'au jefuit pe Cleiman de suma de 46.500 lei, ce o avea asupra sa, bandiţii s'au făcut nevăzuţi.

Jandarmii au reuşit să aresteze pe unul din bandiţi. El se numeşte Matei Manciu. Celalt a reuşit însă să dispară cu banii.

O profesoară se împuşcă

fiindcă i s'a dat post la ţară

Cernăuţi 23.— D-ra Ileana Staredov, profesoară de gimnastică în Lipcani-Hotin, domiciliată în Cernăuţi, str. D. Onciu 4, a fost mutată anul acesta la liceul de fete din Costiugenii-Mari-Lăpuşna.

Profesoara n'a vrut să se prezinte la post, spunând că nu poate suporta izolarea de la ţară.

Eri ea şi-a tras un glonte în cap, murind pe loc.

Afacerea cu dolari falşi

Bucureşti 23 — Cercetările în afacerea bandei care se ocupa cu plasarea de dolari falşi, au dus la noi arestări.

Eri au fost arestaţi la Bucureşti funcţionarul Gabor Ştefan, ziaristul Nemet Zoltan şi un anume Ladislau Lefer.

Cercetările sunt în continuare şi e vorba să se opereze noi arestări.

La Camera de Muncă

Prima listă depusă pentru alegerile Camerei de Muncă este aceia a d-lui N. O. Mărgărint.

La secţia meseriaşilor lista are următoarea componenţă: N. O. Mărgărint, Iosub Aron, Kaizerman şi Gafencu din Iaşi precum şi câte un candidat din Botoşani, Bălţi, Vaslui şi Huşi.

Secţia lucrătorilor: A. Ruş, Gh. Costinescu, Bercovici, Manea şi Kahane din Iaşi—restul din provincie.

Lista *funcţionarilor particulari* n'a putut fi încă constituită şi va fi depusă ulterior. Ea va avea în cap pe d. Iancu Georgescu.

Azi la prânz depune şi frontul comun lista de candidaţi.

Consfătuirile fruntaşilor ţărănişti

D.dr. Lupu va porni acţiunea împotriva guvernului

E posibil ca d. Maniu să nu participe la şedinţa comitetului executiv.

Bucureşti 23.—Cercurile naţional-ţărăniste sunt intens preocupate de întrunirea comitetului executiv al partidului, care va avea loc peste trei zile.

Dl. Mihalache soseşte astăzi în Bucureşti şi va avea întrevederi cu fruntaşii naţional-ţărănişti aflători în Capitală, pentru a fixa în detaliu ordinea de zi a comitetului.

Cea mai importantă conversaţie a şefului partidului va fi acea cu dl. dr. Lupu, care se întoarce până Sâmbătă din străinătate.

D-l dr. Lupu aduce cu d-sa interesante comunicări din partea d-lui Titulescu pe care l-a vizitat la St. Moritz, înaintea agravării boalei.

Amicii d-lui dr. Lupu afirmă că imediat după întoarcerea d-sale în ţară, vice-preşedintele partidului naţional-ţărănesc va desfăşura o vie campanie contra guvernului.

Obiectivul va fi clarificarea modului cum s'a făcut reconstituirea cabinetului d-lui Tătărescu.

Ce face d. Maniu?

D-l Iuliu Maniu şi-a anunţat sosirea în Capitală pentru mâine Joi.

D-sa va avea din timp conconciliabule pentru a se orienta asupra atmosferei din preajma comitetului executiv.

Dacă d-l Maniu nu va fi mulţumit cu cele ce va constata, va părăsi Capitala şi nu va asista la şedinţa comitetului,

Ceia ce se ştie, e că d-l Maniu acordă sprijin d-lui Mihalache.

D-sa socoate că şi ceilalţi fruntaşi au datoria de a renunţa la maşinaţiunile de culise.

După declaraţiile d-lui prof. Costăchescu la Bacău se poate spune că şi tabăra opusă d-lui Maniu se va strădui să nu dea impresia că urmăreşte o ruptură.

Un triumvirat la conducerea Rusiei?

Stalin grav bolnav

Londra 23. — Ziarul „Daily Expres" anunţă din Warşovia că la Moscova au fost arestate mai multe persoane pentru răspândire de ştiri falşe asupra boalei lui Stalin.

*

Radio Roma a transmis aseară o telegramă din Berlin care anunţă că starea lui Stalin continuă a fi gravă.

Este vorba chiar să se institue la conducerea sovietelor un triumvirat în care primii doi vor fi Voroşilov şi Koganovici.

Ştiri poliţieneşti

Un inochentist răpeşte un copil

Chişinău 23.—D. N. Levenciuc domiciliat în str. Voznezenscaia, a reclamat parchetului că inochentistul Pavel Spiridon ar fi răpit pe nepotul său Maxim Curnic în etate de 14 ani.

Reclamantul susţine că băiatul se află în prezent la Roman.

S'a intervenit telegrafic pe lângă chestura de poliţie din Roman pentru facerea cercetărilor. COR.

Un funcţionar s'a aruncat înaintea trenului

In timp ce trenul Bacău-Piatra-Neamţ trecea prin apropiere de staţia Roznov, s'a aruncat inaintea locomotivei funcţionarul Simion Ştefan dela fabrica de celuloză din Piatra Neamţ.

Funcţionarul a fost mutilat de roţile trenului.

Căruţă surprinsă de tren la rampa Ciornei

Un săţean rănit grav

O nenorocire s'a întâmplat la rampa Ciornei.

Azi dimineaţă trenul accelerat din Bucureşti, venind spre Iaşi, a surprins pe linie căruţa săteanului Teodor Creţu din Ciurea (Iaşi).

Creţu s'a ales cu ambele picioare fracturate. El a fost ridicat de „Salvarea" şi transportat la spitalul S. Spiridon.

Autorităţile poliţieneşti au deschis o anchetă.

*

— Pe str. Carol, căruţa săteanului Gh. Mocanu din Bivolari (Iaşi), a fost tamponată de tramvaiul nr. 32.

Ambele vehicule au rămas avariate.

SCANDALURI. — Tânărul Boris Galibun a fost reclamat poliţiei de d. Lupu Cramer, birtaş în Bd. Ferdinand nr. 11, cum că i-ar fi provocat scandal în local.

— Sânt cercetaţi la comisia 4-a Gh. Cercan din Perival (Bălţi) şi Tinca Covaci din Răducăneni (Fălciu) care au tulburat liniştea pe str. Ghica-Vodă.

AGRESIUNE.—A fost condus la comisie Mihai Malin din strada Avram Iancu No. 3, la pretenţia d-lui Moise Schwartz din str. Socola 76.

Reclamantul se plânge că a fost întâlnit de Malin pe stradă şi bruscat fără motiv.

DIVERSE. — Este cercetată la poliţie Tecla Lungu din str. Simion Bărnuţiu 5, reclamată de d-na Olga Dolinski din str. Toma Cozma No. 11, pentru furt.

— Ion Gacenco din Tighina şi Al. Hamer din Cernăuţi fiind găsiţi suspecţi pe stradă, au fost conduşi la biroul judiciar pentru a fi cercetaţi.

REP.

x **Bacalaureatul la Iaşi** — Azi dimineaţă la ambele comisii de bacalaureat din Iaşi (la liceul Internat şi liceul Naţional) au început probele scrise.

Rezultatul tezelor se va cunoaşte Vineri seara, iar Sâmbătă va începe examenul oral.

x A TRECUT LA CREŞTINISM.—In chip impresionant s'a desfăşurat Duminică la biserica Barnovschi slujba pentru trecerea la creştinism a doamnei Ruhla Lozover din Iaşi.

Serviciul religios a fost oficiat de păr. paroh Petre Chirica.

Noua prozelită a primit numele de Maria.

x D-l Dr. IOSIF ŞMILOVICI reintors în localitate, a reluat consultaţiile pentru boli de piele, la orele obişnuite 5-6 deamează.

PIERDUT adeverinţa de subscriere a 7 acţiuni la Societ. Comunală a Uzinelor Electrice. O declar nulă şi fără valoare în mâinile oricui.
„Invăţătorul Român" S. Iacoby

PIERDUT chitanţa No. 657 de Lei 400.—, eliberată de Soc. Comunală a Uzinelor Electrice la 11 Mai 1929 pentru garanţie cnmptor. O declar nulă şi fără valoare în mâinile oricui s'ar găsi. S. Iacoby

Secretul femeiei frumoase? Crema Khasya!
Depozit: Farmacia Pollak
Str. Ştefan cel Mare. Telefon 233

V'aţi intoxicat? Luaţi îndată Pilule de Slănic

Preferaţi stofele
Langer Frères
Cele mai fine calităţi
Desene care ies din comun
— IAŞI —
Ştefan cel Mare 11

...ei mai mare cumpărător de dinţi, bijuterii
Ceasornicar specializat la Paris
Brevetat
Observaţi 82 firma **Leon Goldenberg** str Brătianu **82**

Teatrul Naţional
IN CADRUL „LUNEI MOLDOVEI"
3 SPECTACOLE FESTIVE
Sâmbătă 26 crt. seara ONOAREA
Duminică 27 crt. matineu ONOAREA
„ 27 „ seara TATĂL
cu Ghiţescu şi Ramadan.
Biletele cu 30, 20 şi 10 lei la „SOCEC"

ORA 12

Starea d-lui Titulescu

Saint Moritz 23. — Starea d-lui Titulescu este neschimbată.

Ameliorarea intervenită ieri, se menţine.

Până la orele 10 dimineaţa nu s'a permis intrarea persoanelor străine în vila „Suvreta".

Luptele în Spania

Sevilla 23.—Agenţia „Rador" transmite ştirea că localitatea Macheda, de pe frontul Talavera, a fost cucerită cu mari sacrificii omeneşti.

Au rămas pe teren 9000 de morţi.

Generalul Molla a aruncat manifeste asupra oraşelor Bilbao şi Santander, în care invită populaţia să facă act de supunere, deoarece la noapte va începe asediul acestor oraşe.

*

Madrid 23. — Intr'o pădure din apropierea Madridului au fost găsite ucise, două surori ale viceconsulului Uruguaiului, la Madrid.

Pe această chestie statul Uruguai a făcut intervenţii diplomatice.

Sinuciderea unui fost director de bancă

Bucureşti 23.— La Baden-Baden s'a sinucis prin asfixie bancherul Schenkel, fost director al Băncii de Credit român.

Azi dimineaţă s'a telefonat familiei, spre a dispune aducerea cadavrului în ţară.

A fost răpită o fată

Bucureşti 23—Fata Hilda Filip, în etate de 14 ani, originară din Suceava, a fost răpită de pe o stradă din Capitală.

Cercetările au stabilit că fata a fost acostată de o doamnă care a urcat-o în maşină şi a dispărut cu ea.

Tulburările din Palestina

Ierusalim 23.—In Palestina au reînceput tulburările.

In Ierusalim, o bombă a omorât 3 arabi.

La Tiberiada şi Jaffa au fost ucişi câte un evreu.

Epitropia Generală a Casei Spitalelor şi Ospiciilor Sf. Spiridon din Iaşi
PUBLICAŢIUNE
Se aduce la cunoştinţa celor interesaţi că în ziua de 25 Septembrie 1936 ora 11 se va ţine în localul Epitropiei Generale a Casei Spitalelor şi Ospiciilor Sf. Spiridon din Iaşi Str. I. C. Brătianu No. 144, licitaţia publică pentru închirierea apartamentului din faţă. Un apartament pe strada Ştefan cel Mare No. 38.
Licitaţia se va ţine în conformitate cu art. 88—110 inclusiv din Legea Cont. Publice, Oficiul Central de Licitaţii normele publicate în M. O. Nr. 127 din 4 Iunie 1931.
Garanţia va fi de 5% asupra ofertei în numerar sau efecte garantate de Stat pe valoare de numerar.
Caetul de sarcini şi orice alte informaţiuni se pot vedea în orice zi de lucru între orele 8—12 la Serv. Domenial

DOCTORUL
R. DAMSKER
Medic de Spital
Str. Ghica Vodă No. 32
MEDICINA INTERNA
SIFILIS ŞI GENITO-URINARE
Intre 8—11 s. 3—7

DOCTOR
SOLO SCHREIFEL
Specialist în
Boli de piele
Venerice, syfilis
Diagnostic precoce al syfilisului prin examenul ultramicroscopic
Diathermie
Raze Ultra Violete
consultaţii şi tratamente
7—10 dim. şi 2—9 seara
Str. Anastasie Panu 70
(vis-a-vis de Palatul Administrativ)

De închiriat
1) Intreg localul din etajul I ocupat de Camera de Muncă Iaşi Piaţa Unirei 2 pentru birouri în total sau în parte.
2) Intreg etajul II din Hotel Traian în total sau în parte.
3) Mai multe apartamente în Iaşi str. Alexandri 5 pentru locuinţă.
4) Mai multe apartamente mici în Iaş str. Arcu 17 etaj II. Informaţii strada Alexandri No. 3.

Dr. GANCEVICI
consultă
BOLI DE PIEPT
str. Lăpuşneanu No. 19
Luni, Mercuri şi Vineri
intre orele ...

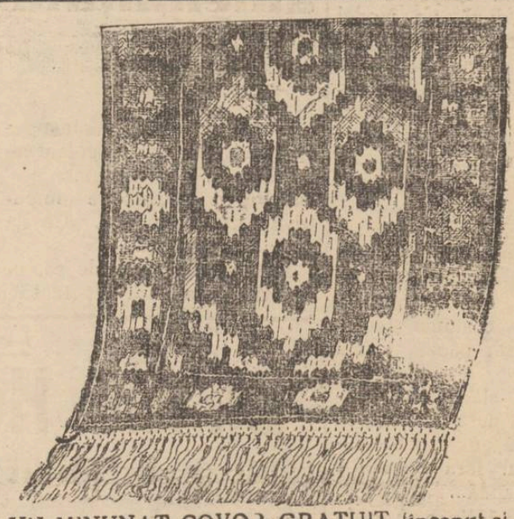

UN MINUNAT COVOR GRATUIT (inceput şi cu tot materialul necesar terminării) primeşte fiecare abonat al mult apreciatei reviste „Pentru Dv. Doamnă". Fiecare gospodină are nevoe de nepreţuitul prieten în care găseşte modele noi de lucru de mână, modă, lingerie, precum şi cele mai folositoare sfaturi de cosmetică, gimnastică, reţete de bucătărie, etc.
Această admirabilă şi unică revistă mai conţine şi 5 suplimente, ca să fie folositoare întregii familii; Un supliment literar, un supliment pentru tineret, o foaie de tipare cu explicaţiunea modelelor, un model de croit singur, câte un şlagăr muzical al celor mai cunoscuţi compozitori. Intr'un cuvânt revista „PENTRU Dv. DOAMNĂ" este prietena sinceră şi devotată a întregii familii.
Apare lunar şi costă anual (12 reviste şi 60 suplimente LEI 450.—
In acest preţ intră şi cadoul care singur valorează cât întreg abonamentul. — Editura revistei Bucureşti, Calea Victoriei No. 17.

ANUL XXXII No. 8841

ABONAMENTE

Lei 350 . . . . pe un an
„ 180 . . . . „ 6 luni
„ 90 . . . . „ 3 luni
„ 1000 . Instituții publice

ATELIERILE TIPOGRAFICE
IAȘI STR. LĂPUȘNEANU 37

Telefoane { Redacția 391 / Administrația 394 / Serviciul de noapte 367

1 LEU

OPINIA

Ziar popular cotidian

VINERI 25 SEPTEMBRIE 1936

Premii Gratuite LOTERIA 67-a BON No. 47

Batalioanele Viciului

Războiul civil din Spania nu are caracterul unei lupte obicinuite. El este deosebit de sângeros, deosebit de aspru și aprig. Este monstruos prin ororile sale. Și se recunoaște, după aceasta constatare, că Spaniolii sunt un neam necruțător, fioros de sălbatec la mânie, brutal și sadic. Reputație veche, stabilită în războaele cu Maurii și în vremurile de demult ale Inchiziției, confirmată de luptele intestine din secolul trecut. Reputație care s'a întins în toată Europa și a devenit o pecete a nației, provocând oprobiul dar... atâtând și pofte.

Am zis: atâtând și pofte. Căci ne întrebăm ce caută atâtea străini în rândurile beligeranților? Un raport ne înștiințează că ambele tabere dispun de numeroase misiuni sanitare franceze cu medici și „infirmiere"; un alt raport arată că aviația guvernamentală dispune numai de 4 (citiți: patru) piloți spanioli; că toți ceilanți au venit de dincolo de frontierele Spaniei să-și ofere serviciile. Infine corespondentul special al hebdomadarului „*Marianne*" notează că orașul Irun a fost apărat până la disperare, nu de Spanioli — aceștia se acuzau de trădare între ei și stăteau inactivi — ci de voluntari veniți din Franța, din Belgia, din Germania, ba din toate colțurile Europei, formând „une véritable Légion Rouge".

Desigur, există în toată Europa un oarecare număr de spirite de dreaptă sau de stânga, care ar fi gata să meargă până și în Spania ca să-și afirme sentimentele cu riscul vieții. Dar mai există în nenorocita noastră Europă și un număr incalculabil de oameni a căror bestialitate stă gata să izbucnească și pentru cari zăgazurile rupte de violențele revoluționare constitue o ocazie bine-venită. A viola o călugăriță, a trage într'un om și nu numai într'un biet iepure, a participa la o execuție în masă în fața unui zid de închisoare, a asista la torturarea unui copilandru dezgolit, a vedea cum un cal, căzut pe șosea, trage să moară,— iată lucruri biciuitoare, „formidabile senzații" pentru anumiți oameni al căror model este marchizul de Sade, și care se afundă cu o grozavă voluptate în oroarea rolului concomitent de spectator, de călău și până la urmă, de victimă expiatorie.

Spania a devenit un loc de rendez-vous al bestiilor, al degeneraților Europei. Măcar de s'ar extermina între ei, pentruca această lepră, pârghie ascunsă a tuturor izbucnirilor revoluționare, să nu mai ajungă să opereze și pe aiurea.

NECULAI DALU

Logodnă princiară

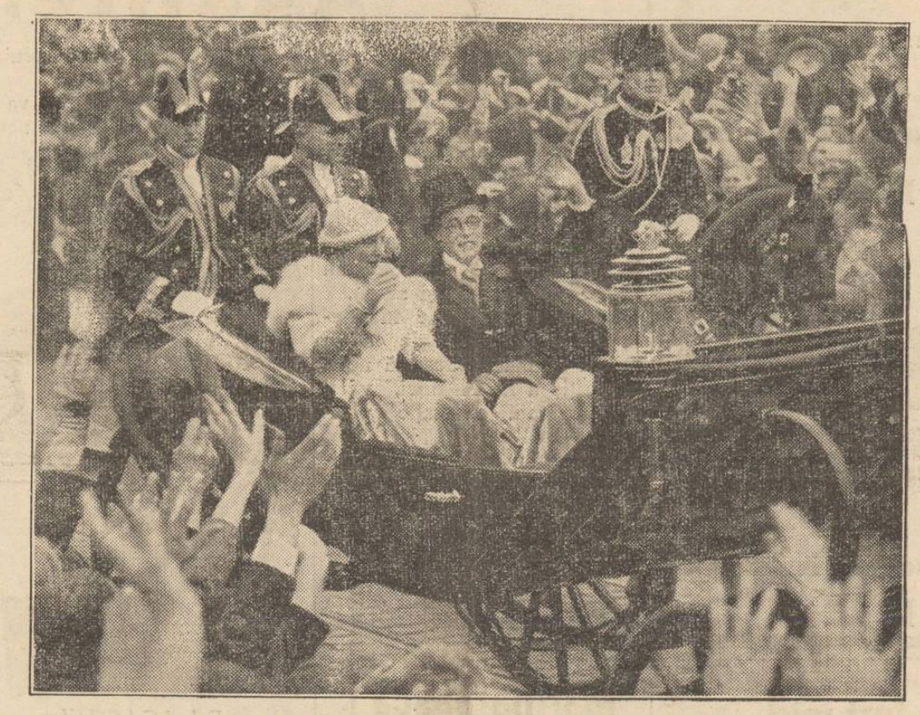

Am anunțat logodna prințesei Iuliana, moștenitoarea tronului Olandei, cu prințul german von Lippe-Bie terfeld. După logodnă, perechea princiară s'a primb at cu trăsura pe străzile orașului Haga, fiind călduros ovaționată de public (cum se vede în clișeu).

Un monument pentru poetul Dem. Anghel

în comuna Cornești, jud. Iași

Puțini, poate, sunt aceia care știu că'n imediata apropiere a Iașilor, moșia care se chiamă a Corneștilor, a fost leagănul copilăriei delicatului poet D. Anghel.

Astăzi, din inițiativa d-lor prof. Bantea, Gh. Niculescu, moșier, Gh. Stănescu primarul comunei, iar în ultimul moment s'a apelat și la concursul preotului paroh I. V. Grigoraș, — s'a purces la acțiunea pentru ridicarea unei statui a lui D. Anghel ce se va așeza în fața școlii primare „Regele Ferdinand I" din Cornești.

E deosebit de frumos că se găsesc oameni care se ridică din marasmul vieții noastre de astăzi, pentru a cinsti memoria lui D. Anghel, fermecătorul mînuitor de versuri, care-și doarme somnul veșnic în cimitirul „Eternitatea" din Iași.

Lăzărescu-Ciurea

Cursuri pentru medici la Sibiu

ținute de profesori ieșeni

La Sibiu se vor ține cursuri de complectare pentru medici, — cursuri cărora li se atribuie o deosebită importanță. Vor lua parte la aceste cursuri un foarte mare număr de medici funcționari. Și vor mai participa și unii medici particulari.

De astă dată s'a cinstit Iașul, — întru cât profesorii cari vor preda aceste cursuri — fac parte exclusiv dela Universitatea din Iași.

Cursurile încep la 14 Octombrie.

Vor pleca din Iași în seara de 12 Octombrie, d-nii profesori d-ri Bălteanu, Mironescu, Alexa, Grațoschi, Popa, Tudoran și Baliff.

După terminarea cursurilor, profesorii ieșeni, vor ține o serie de conferințe pentru marele public.

Se pregătește profesorilor ieșeni o primire foarte cordială.

DAN.

Răspîndirea bolilor pe calea aerului

într'un viitor război

Am anunțat felul cum se vor desfășura în ziua de 28 Septembrie demonstrațiile de bombardament aerian și aplicațiunile de ansamblu de apărare pasivă a stabilimentelor C. F. R. Iași.

In legătură cu aceste interesante demonstrații, am solicitat d-lui *Lt. Colonel Mihăescu C-tin*, directorul Centrului de Instrucție A. P. c. f. r. și delegatul M. St. Major, câteva declarațiuni asupra metodelor de luptă aero-chimică, în cazul unui eventual război. D-sa a bine-voit a ne da interesante lămuriri, pe care le relatăm mai jos:

Bacteriile ca mijloc de luptă

Problema întrebuințării bacteriilor în timpul războiului, este de mult discutată. E o metodă modernă de luptă, pe care numai specialiștii o cunosc în amănunțime.

In anul 1924, Liga Națiunilor a însărcinat o comisiune compusă din specialiști, să facă cercetări și să înainteze un raport despre efectele războiului bacteriologic.

In raportul întocmit, specialiștii au arătat că o răspândire eficace a culturilor de bacterii ar fi posibilă numai pe cale aeriană. Aceasta, atât în privința infectării apei de băut, cât și a răspândirei epidemiilor periculoase prin șobolani, șoareci și păduchi.

Progresele armei aero-chimice

In ultimii 12 ani care au trecut dela întocmirea susarătatului raport, arma aeriană a luat o desvoltare atât de mare, încât azi măsurile ce trebuesc luate împotriva acestei primejdii, sunt cu totul altele ca atunci.

Aceste progrese ale aviației moderne, permit, nu numai aruncarea baloanelor de sticlă cu microbi, stropirea cu bacterii prin aparate special construite, sau infectarea apelor; ele permit și răspândirea directă a culturilor în diferite locuri (și în dosul frontului inamic) prin trupe de asalt. Aceste trupe de asalt, înzestrate cu aparate speciale și motociclete, sunt transportate în dosul frontului inamic, de-aci, aparatele bacteriologice sunt carate cu motociclete pe teritoriul inamic, spre obiectivele fixate dinainte, unde pricinuesc mari pagube, paralizând întreaga acțiune dușmană.

Pregătiri în toate statele

Acelora care se îndoesc de întrebuințarea practică a acestor metode într'un viitor război, li se poate răspunde că în armatele tuturor statelor moderne, se fac pregătiri pentru aceste metode de luptă. Acrobațiile aeriene nu sunt altceva decât exerciții pregătitoare pentru acest nou gen de luptă.

Intr'un număr viitor, vom continua relatările extrem de interesante ale d-lui Lt. Col. Mihăescu, asupra metodelor de luptă aero-chimică, întrebuințate de puterile străine.

REP.

Expoziția Marinărească!

Cum procedează Capitala — în paguba provinciei

E un făcut!,. De câte-ori vroește și Provincia să mai salte măcar într'o lună din cele 12 ale anului, atuncia Bucureștiul se întrepune cu câte o Expoziție, ca nu cum-va,—cât de cât—să se îndrepte ceva lume și în alte orașe ale țării.

Ne aducem aminte cum anul trecut, când se obținuse reducerea pe c. f. r. și pregătirile se isprăviseră pentru cea dintâi lună a Iașilor.—hop și Bucureștii cu o expoziție. Și ca să fie și o legitimație mai a câtărei, s'a găsit formula Expoziția „Mărășeștilor":

Ca să transplantezi gloria moldovenească a Mărășeștilor, în Capitala de pe malul Dâmboviței,—trebue să ai o îndrăsneală prea mare!

Și D-nii dela Căpșa ae avut'o!

. . . . . .

Anul acesta, istoria so repetă!

Ca o prelungire a serbărilor Marinei de la 15 August, care are loc în fie-ce an la Constanța,—d-nilor dela „Capșa" le-a venit în cap să transplanteze și Constanța la București. Și odată cu Expoziția „Lunei Moldovei" dela Iași, au hotărât să serbeze la București pe Marinarii noștri. Astfel în Parcul „Otetelișanu,—în imediata apropiere de faimoasa „Capșa" —au organizat o,.. Expoziție „Marinărească"!

. . . . . .

In Germania, unde am fost anul acesta,—am văzut, cum, odată cu Olympiada dela Berlin, s'au organizat exhibițiuni și în celelalte orașe mai principale, pentru a atrage lume.

La Drezda am găsit o minunată expoziție a florilor.

La Münnchen, capitala Bavariei, era șampionatdl șahului. Și Munchenul a câștigat mult prin vizitatorii veniți.

La Alechen au alergat cei mai buni călăreți.

La Hamburg unde am fost după Berlin, erau expoziții în port de diferite cargoboturi; și nimănui din Germania, nu i-a trăsnit prin cap să ia cargobotul „Bremen" de la Hamburg și să'l ducă... pe sus... la Berlin!

Așa se face într'o țară, unde nu'i centralismul excesiv de la noi!

Cs era, dacă „Luna Marinărească", o punea centrul cu lună mai târziu, pentru a nu coincide cu Luna Moldovei?

Moft a fost anul trecut, cu

(Continuarea în pag. 2-a)

Din toată lumea

Curiozitate

Se spune de obicei că cei mai aprigi xenofobi... au în vine sânge străin.

Nu știm în ce măsură părerea aceasta este adevărată.

Dar e interesant de constatat că cei mai vestiți naționaliști—dictatori de astăzi, au anumite aderențe în alte țări decât în acele unde își exercită misiunea.

Depildă, d. Hitler conducătorul Germaniei, s'a născut la Salonic în Grecia.

Mareșalul Pilsudski, fostul dictator al Poloniei, era de origină lituană.

D. Schuschnig conducătorul Austriei, s'a născut în Italia.

Stalin, dictatorul Rusiei, au-i de origină rusească,—ci e georgian din părțile Caucazului.

Bărbile stiliștilor!..

Știți cine a folosit cel mai mult depe urma anarhiei stiliste? Frizerii! Și iată cum:

In județele Baia și Neamț, sunt vre-o 20 mii de stiliști. Când aceștia au început să-și facă de cap. au intrat în acțiune jandarmii, care au interprins razii puternice, spre a-i aresta, Oamenii lui Glicherie erau identificați după respectabilele bărbi, ce le împodobeau chipul. Când bărboșii au văzut că se îngroașă gluma—și că sunt recunoscuți după bărbi, au hotărît cu toții să se lepede de aceste podoabe.

Au dat buzna la frizerii din Fălticeni, Tg.-Neamț și Piatra, de se mirau mânuitorii briciului de atâția mușterii!,,

Frizeriile au avut de tuns, ras și frizat 20 mii de capete stiliste. E o afacere destul de frumoasă!,

Un muzeu Dillinger!...

La Chicago (America) amicii și admiratorii ui John Dillinger, faimosul gangster american, ucis de polițiști,—au înființat un muzeu, cu reminiscențe din activitatea celebrului bandit. Se găsesc în acest muzeu, fotografii, diferite costume ce slujeau la travestire, revolvere, cuțite și chiar o mitralieră!...

Directorul muzeului e chiar tatăl lui Dillinger, un fermier cinstit din Indianopolis.

Se știe că până la vrâsta de 20 de ani, Dillinger a fost un băiat cumsecade. Dar într'o zi, un prieten al său l-a dus într'un cabaret de noapte din New-York și—într'un moment de beție, — a comis o crimă. Ceasul rău; căci de-atunci Dillinger și-a mânjit sufletul și mânile cu sângele multor victime!...

Un talent precoce

Intr'un oraș din Franța s'a organizat acum câteva zile, un concurs de armonică. Au participat peste 300 concurenți.

Premiul întâiu l-a câștigat un copil în vrâstă de numai 5 ani, care a cântat cu armonica cele mai frumoase cântece. Copilul se numește Bruno Lorenzoni — italian de origină. Băețelul nu știe să scrie, nici să citească; și nu cunoaște notele. El a executat cântecele după ureche,

Specialiștii muzicieni pun mari speranțe în viitorul artistic al acestui copil-minune.

Ispravă americănească

La Hollywood, magnifica cetate a filmului american, s'a petrecut zilele trecute un caz destul de amuzant:

In buduarul unei cunoscute actrițe de cinema, a intrat deodată un tânăr foarte simpatic, a cărui înfățișare exterioară însă trăda neglijență. Fără multă introducere, junele se prosternă în fața actriței, îi declară că o iubește la nebunie; și că-i pune la picioare imensa lui avere. Tinerii s'au înțeles foarte repede, și cât ai bate din palme, s'au și prezentat în fața oficiului stării civile. După un ceas, cei doi îndrăgostiți sburau în taximetru, în voiaj de nuntă. Știți; curat americănește!...

Fericirea lor a fost însă de scurtă durată. In momentul când se îmbrățișau mai cu foc, 3 gardieni ai ospiciului de nebuni puneau mâna pe tânăr, spre a-l duce acolo de-unde evadase!...

PROCESUL CIULEI

La Curtea cu Juri din București continuă pasionantele dezbateri în procesul inginerului Liviu Ciulei, acuzat că ar fi ucis pe frumoasa Tita Cristescu.

Acuzatul tăgăduește orce vină; arată că familia victimei l-a exploatat bănește și lasă a se înțelege că asasinii ar putea fi soții Gregorian (sora și cumnatul victimei.

Familia Cristescu, însă, îl acuză categoric pe Ciulei. Și cu acest prilej se dau la iveală scene de alcov și moravuri degradante, care pun în tristă lumină moralul societății bucureștene.

In clișeu, nefericita **Tita Cristescu.**

Alte aspecte ale vieții noastre rurale

la Expoziția satului" din București

La „Expoziția satului", organizată în Capitala țării, am mai notat următoarele:

13) *Poartă Maramureșană* din satul Fereștii a sătenului Țiplea. Casa-i mutată, deci: autentică. Fântână cu cumpănă.

14) *Maramureș*-Send. Casă autentică a sătenului Ples Ion. Interior național. In tindă, cintar de lemn, polonic de lem pentru apă, ș. a. In ogradă, pentru fân, acoperiș de șindrilă pe 4 furci. Când scade stogul, acoperișul se tot coboară și el.

15) *Câmpulungul-Bucovinei*—Fundul Moldovei. Casă autentică a sătencei Paraschița D. Țăran.

Casa e din bârne, mare. Pe pereți de jur împrejur, icoane vechi. Baltag, bețe încrustate, chistol, cruci de lemn. Gospodina citește. Pe geam are „Universul". Cina cea de taină e un model vechi, aparte. Ciubăr pentru apă.

16. Incepe zona de șes a Basarabiei. Gardul ogrăzii e mic, făcut din lut.

„*Orhei*-Ignăței, Reconstituirea casei mazilului Iacob Vârlan, vechime 40 ani". In subsolul casei e pivniță din cărămidă. Cerdacul înflorit. Gard de stuh.

17. „*Soroca*-Stoicani. Casa răzeșului Simeon Cosciug. Vechime 90 ani".

In vale, lângă lac 5 mori de vânt; 4 din jud. Cetatea Albă și 1 din Suletea, jud. Tutova. Intru în prima. Are 2 pietre. Cea mare are cam 1 jum. în diametru. Roți de lemn și fusul tot de lemn. zimțat. La nevoie, moara se poate muta, după vânt. E așezata pe niște furci groase de stejar, culcate. Are un protap, ca batozele de treier, la care se pot înjuga boii.

Aripile vechi, din scândură, cârpite, înegrite, stau nemișcate; par niște mâni de sihastru uriaș, înălțate la rugă, către cer...

Alături, înțăpenite, 2 șăici vechi de la un pod plutitor.

18). „*Cetatea-Albă-Olănești*. casa săteanului Grigore Postică, reconstituită. Vechime 70 ani".

E acoperită cu stuh, însă cu gust estetic, atât casa cât și grajdul. Ies pe poartă și mă mai uit odată la ea, atât de mult place ochiului.

19) „*Tulcea-Pecineaga*. Casă de lângă Dunăre din chirpici și stuh a sătenului Gh. Matei. Reconstituită".

Gardul de stuh. In odaie,

(Continuarea din pagina I-a)

Cartea Românească - Iași

Cărți și rechizite școlare

Calitate bună — Prețuri eftine

V. Lăzărescu
Str. Lăpușneanu 6

DEPOZITUL GENERAL AL EDITUREI
Cartea Românească S. A. București
pentru d-nii librari din Iași și provincie

Liceul de băeți și liceul comercial

M. KOGALNICEANU

DIN IAȘI STR. C. A. ROSETTI 4

Se primesc elevii reușiți la examenul de admitere în clasa I-a dela Liceele statului.

Se fac reduceri de taxe școlare și se admite plata în rate lunare, la toate clasele de liceu și comerț.

Cancelaria deschisă între 8—13 a. m. și 4—6 p, m. *Direcțiunea*

Prefectura Județului Lăpușna

VIZITAȚI

Expoziția-Târg de animale

din Chișinău

Vizitatorii acestei expoziții vor beneficia de o reducere de 50 % pe C. F. R.

AZI la ROXY triumful cinematografiei moderne | **3 filme mari cu aceleași prețuri mici**

HARRY BAUR
SUZY VERNON în **GELOZIE**

Al 2-lea film
Valsul Majestății Sale
cu Willy Forst, Paul Horbiger etc.

Al 3-lea film
Un cântec pentru tine
cu JAN KIEPURA

— La cumpărarea covoarelor orientale —
de orice mărime, adresați-vă direct primei surse

TEBRIZ

EXPOZIȚIE PERMANENTĂ
Strada Lascar Catargi No. 43

Cumpărând la prima sursă realizați 50 la sută reducere față de ambulanți. Rugăm a ne vizita spre convingere

Preferați cel mai bun antinevralgic DALIN

Parcele de vînzare în Alea Principesa Maria

A se adresa la Banca Emanoil Marcovici, Iași str. Ștefan cel Mare No. 15.

Dr. GANCEVICI
consultă
BOLI DE PIEPT
str. Lăpușneanu No. 19
Luni, Mercuri și Vineri
între orele 1—4 p. m.

Pilulele de Slănic: purgativul ce nu face dureri.

CINEMA SIDOLI

Astăzi și în zilele următoare De la ora 3 fără întrerupere până la 12 jum. 2 mari filme 2 mari premiere cu prețurile
18 și 8 lei

Păcatul Stellei Parish

Cea mai înduioșătoare poveste ce s'a filmat vreodată în al cărei rol prim apare divina femee KAY FRANCIS, Paul Lukas cu fetița Sybil Jason.

Urmează apoi: Regele filmelor Aviatice

Escadrila de noapte

cu James Cagney și O'Brien.
Complectare:
JURNAL SONOR CENTURY

DURERI DE CAP,
ORICÂT DE CHINUITOARE, ORICÂT DE GRELE ALUNGĂ IMEDIAT
NOVAL
Antinevralgic cu efect sigur și nevătămător.
Cereți la farmacii cutii originale.

SCAUN ANEVOIOS
CONSTIPAȚIA ÎNDUREREAZĂ, IRITĂ, ÎNSÂNGEREAZĂ HEMOROIZII

TYP
PURGATIV LAXATIV
CURĂȚĂ-DESFUNDĂ
PLĂCUT ȘI BINE
STOMAC ȘI INTESTINE

CINEMA PHOENIX
2 FILME CELEBRE

Blonda Carmen
cu divina vedetă
Martha Eggerth

Ida Wu ; Leo Slezak Wolfgang Liebmeiner, ANASTEN și Garry Cooper

In noaptea nunții

Cea mai magistrală creație.
Complectare:
SILLY SYMPHONY Colorat

Voiaj HAPAG în jurul lumii
10 Ianuarie—25 Mai 1937
efectuat cu luxosul transoceanic „Reliance"

RUTA: New-York, Madera, Maroco, Gibraltar, Insulele Baleare, Spania, Riviera Franceză, Villefrance, Italia, Grecia, Turcia, Palestina, Egipt, Somaliile Franceze, India, Ceilon, Colombo, Malaya, Malaca, Siam, Singapore, Java, Bali, Filipine, China, Shangai, Japonia, Cobe, Yokohama, Havai, California, Los Angeles, Canalul Panama, Cuba, Havana, New-York.

Prospecte și înscrieri la: Hamburg-Amerika Linie"
S. A. R. București, Calea Victoriei 84.
Repr. IAȘI—Str. Lăpușneanu 20

Sâmbătă are loc

Vernisajul expoziției Agafiței

Apreciatul pictor Const. Agafiței anunță vernisajul expoziției sale pentru Sâmbătă 26 Septembrie, ora 6 p. m. în sala „Industria ceramică" din str. Lăpușneanu 17 (vis a vis de palatul în construcție al telefoanelor).

Vor fi expuse peste 50 de lucrări, reprezentând vederi din Iași, flori, portrete și studii.

Am văzut lucrările în atelierul artistului și de aceia putem afirma că această nouă expoziție a lui Agafiței, va fi o adevărată revelație plastică.

Remarcăm în deosebi admirabilele panorame ale Iașului și diferite monumente ieșene, pe care autorul le-a transpus pe pânză cu dragoste și evlavie de veritabil ieșan,

Sunt lucrări în genul cărora nu s'au mai făcut pentru Iași.

Deasemeni acuarela va fi copios reprezentată în noua

D-l AGAFIȚEI

expoziție, căci nu trebue să se uite că Agafiței este un acuarelist neîntrecut.

Dar dece să anticipăm când până la deschidere nu mai sunt decât două zile ?

Expoziția Marinărească !

(Continuarea din pagina I-a)

luna Mărășeștilor ; moft va fi și anul acesta cu „Luna Marinărească ! Dar gestul interesează.

Și toți se vor duce cu reducerea de 50 și 75 la sută la București. Și Dorohoianul și Fălticeneanul vor profita să călătorească ieften în București,— în paguba Iașului.

Și bietul nostru oraș—în care de la 20 Sept. poți vedea timp de o lună, cele mai interesante producții ale unei provincii mănoase,— va pierde mulți vizitatori.

Cu sistemul acesta o țară nu progresează !",,

Av. Eug. Marinescu

La bătături — oricât de vechi, de adânci, de dureroase, numai „Coricol".
Depozit: Farmacia Pollak
Str. Ștefan cel Mare. Telefon 235

Liceul Comercial de Băeți Iași, Str. Alexandri Nr. 7

LICITAȚIE

Se aduce la cunoștința celor interesați că Luni 28 Septembrie a. c. ora 4 p. m. se ține licitație publică pentru vinderea obiectelor rămase prin desființarea căminului liceului.

Director, N. Martiniuc

La Camera de Muncă

D-nii A. Herovanu și Gh. Colcea

și-au depus ieri listele

Frontul comun al muncitorilor a depus ieri listele de candidați la toate secțiile, pentru alegerile de la Camera de Muncă ce vor avea loc la 4 Octombrie.

Lista meseriașilor are următoarea componență: Gh. Colcea, Mihai Indirjoschi, Lisoschi, Ilie Stoianovici, I. Lăzărescu-Huși, N. Constantinescu, Al. Rusu-Vaslui, Iticovici-Bălți, Pincu Schönfeld și C. Olteanu-Iași.

Supleanți la aceiaș secție: I. Zaliș, V. Fedeleș, Solomon Zimonzil-Botoșani, V. Baciu, I. Copciuc-Huși, Solomon Goldștein, Anton Șudac, Gavril Pohoață-Vaslui și H. Abramovici.

Secția funcționarilor particulari: d. senator Alf. Herovanu, M. Rapaport, I. Klein-Botoșani, I. Iădăh-Bălți, B. Iticovici-Huși, Simon Abramovici, N. Mayer și I. Blum-Vaslui.

Supleanți: M. Păduraru, M. Mungiu, Șaia Moscovici, I. China, M. Grosu, Ilie Haimovici, Ilie Finchelștein și Ion Brăteanu.

Secția lucrători: I. Selzer, C. Surugiu, C. Mucinschi, D. Işoveanu, C. Săcăleanu, Contu Florin, M. Jigun, T. Ionescu, M. Schatroch, C. Lumină-Huși, Al. Witowschi,-Bălți, Șt. Cișmigiu-Vaslui.

Supleanți: Maria Stoica, Moruzi, Ludvig Szaba, Bașoir Mina, Nechifor Rotundu, Gh. Sofronie, Gh. Croitoru, Șt. Cojocaru, I. Brender, I. Vișan, I. Oleru și N. Vasilescu.

*

Cu începere de Sâmbătă, se eliberează cărțile de alegător la sediul Camerei de Muncă.

Rep.

Asociația funcț. Judecătorești
din circumscripția Curței de Apel Iași

CONVOCARE Nr. 190

Pe temeiul art. 42 din Statutele Asociației și în conformitate cu hotărârea Comisiei interimare a Asociației din 22 Septemvrie 1936, se convocă pentru ziua de 11 Octomvrie 1936, la orele 9 jum. a. m. Adunarea Generală extraordinară a acestei Asociații la sediul ei în Palatul Justiției Iași, la ordinea zilei fiind alegerea Consiliului de Administrație.

Potrivit art. 45 din Statute, Adunarea Generală lucrează valabil ori care ar fi numărul membrilor prezenți, astfel că sunt rugați toți colegii a răspunde la această unică Convocare.

Președ. Comis Interimare
D. Macriadi
Secretar, *V. Buți*

Purgativul cel mai bun? Pilulele de Slănic!

Luna Moldovei

O grandioasă expoziție

de păsări de rasă și animale mici

Vineri 25 crt. are loc deschiderea expoziției de păsări și animale mici, în cadrul expoziției din „Luna Moldovei" din parcul „Regele Carol II-lea".

Inițiativa este luată de către Sindicatul Avicol Iași, cu concursul Primăriei, al Județului și al Camerei de Agricultură care n'au precupețit nimic pentru buna reușită a expoziției.

Pavilionul ridicat de către primărie este o străduință încurajătoare și un bun mijloc de propagandă, pentru care crescătorii ieșeni țin să aducă pe această cale cele mai vii mulțumiri d-lui primar Osvald Racovițză ; deasemenea d-lui Prefect Th. Zipa care a înțeles să acorde premii numai crescătorilor ieșeni ; și d-lui N. Stroici președintele Camerei de Agricultură pentru concursul material ce-l dă.

Este o întrecere între acești pasionați, pricepuți și ambițioși crescători, și se găsește la ei un material avicol care poate sta pe picior de egalitate cu produsele multor centre avicole din țară. Cu ocazia acestei expoziții se va putea evidenția progresul avicol dela noi ; iar premiile date ca încurajare, vor fi primite numai de crescători ieșeni,—și nu de crescători străini cum s'a mai întâmplat anul trecut.

Vor expune peste 60 de crescători din Iași, necunoscuți însă de concetățenii lor.

Aceste rare manifestări, prin care se poate—nu numai face cunoștință cu rezultatele priceperii și muncii omenești în domeniul creșterii păsărilor și animale mici, dar din care fiecare vizitator pleacă cu o nouă cunoștință și fiecare crescător cu un mare imbold la lucru, sunt foarte bine venite.

G. B.

x „Chinovinul „Dr. Ratianu cu China, Kola, Guarana, Gențană și Glicerofosfat de Calciu întărește organismul, dându-i vigoare. Se recomandă cu mare succes convalescenților, și anemicilor, mărindu-le pofta de mâncare. Depozit-Farmacia Dr. Ratianu Cuza-Vodă 48.

x D-l Dr. IOSIF ȘMILOVICI reîntors în localitate, a reluat consultațiile pentru boli de piele, la orele obișnuite 5-6 deamează.

Din Copou până'n Ciric Dela mare până la mic Iau pilule de Slănic.

Alte aspecte ale vieții noastre rurale

(Continuarea din pagina I-a)

horn. Perne naționale, colorate, lungărețe. Ladă veche de Brașov. Ușile similite. Femeia stă la masă cu'n copil mic, pe care îl tot îndoapă, pe prispă.

In ogradă, cuptor de vară și multe atenanse.

Iată câteva cuvinte din vocabularul dobrogean. curnic=poiată de găini ; celar=bucătărie de vară ; saic = ocol de oi ; damp=grajd de iarnă pentru vite ; saivan=grajd de vară pentru paie ; samalâc=grajd pentru fân ; iarâc=coșar ; ghiveciu=leasă pentru bătut popușoi.

20) *„Tulcea — Cherhana din Jurilofca.* Făcută cu concursul Paridului". E o casă din scânduri, acoperită cu stuh, pe malul lacului. In ea pescarii descarcă și împart vânatul de pește.

21) *„Fălciu—Corban.* Reconstituirea casei săteanuluiMarcu Oghină, din chirpici și stuh". In curte, soarea soarelui și un crâsnic întins la uscat,

22) *Maramureș.*—Biserică de lemn din Dragomirești lucrată în anul 1727, donată de episcopul greco-catolic al Maramureșului și de parohia Dragomirești. Pictura toată e deadreptul pe scândură. Are 4 ferestre jos și aproape de plafon, alte 4, mici. Policandre, sfeșnice, cruci toate din lemn. La pridvor, gratii de fier. La intrare, cerdac. Altarul e mic și biserica puțin încăpătoare, Totul însă e armonic și-ți dă impresia de evlavie și sfințenie. Curtea e împrejmuită cu zaplaz mic. Temelia-i de piatră. Turla înaltă și ascuțită cu cruce de fier în vârf. Acoperișul de șindrilă, ponci. Are 2 strașini. In jur, iarbă, busuioc și flori. Biserica întregește satul. Fără ea, satul n'ar avea farmec. N'ar părea așezare creștinească.

23) *Buzău-Ghiojd.* Reconstituirea casei moșneagului Anghelache Codescu. Are un balcon mare la intrare. Gospodarul stă singur la masă. Interiorul, național. Gospodina ne dă lămuriri.

Un gater în miniatură. Două scaune din vechime, cioplite cu meșteșug. Femeia ne spune, că acestea se numesc „tronuri". Pe masă afară, în balcon, un clit de șervete naționale, spălate.—Nu vinzi unul, nevastă ?—Nu, boerule, că's trecute în condică, la iventar și apoi, n'avem voie.—Îți plătesc cât vrei.

— Știu. Dar, de ce să dăm noi de bocluc !..

24) *„Neamț-Calniapa.* Casa autentică a săteanului Costică Arhip, vechime de 30 ani". Toată-i din bârne. In fața casei, prepeleacul plin cu oale. Interiorul bogat, național.

25) *„Brăila-Rușetu.* Casă autentică a moștenitorilor Marin Turculeț, vechime peste 80 ani, lucrată în pământ îndesat (vărătuci)" Lângă gard, o cruce mică de piatră. Gospodarul cu femeia și 2 copii, stau la masă în tindă. Femeia cere iertare, c'a uns cu lut pe jos în cele 2 odăi și că, să nu intrăm, că nu s'a uscat...

26) *„Țara Vrancei—Nerejul Mare,* jud. Putna. Reconstituirea casei răzeșului Ion Stoian Crețu". Pe-o ușă veche de lemn, inscripția: „Ușa de la casa veche a lui Macovei Ciobotaru din Nerej, unde Regele Carol I a stat o noapte când a vizitat Vrancea în 1866". In odăi, zestre și cusături naționale. Pe grindă, fluiere. In cerdac, măști de lemn pentru umblatul cu plugușorul, o dobă mare ; scaun de dogărie. In fața casei, între niște lăicere, un copil ca de 3 ani se dă de-a tumba. La poartă, pe gard, o cutie mare de lemn, acoperită și deschisă. Pentru ce-i asta, gospodarule ?

—Apâi, aici punem apă în cofăele pentru drumeții însetați...

27) *Muscel-Stănești.* Reconstituirea casei săteanului Popa Stan, vechime peste 50 de ani". E din bârne. Cruce de piatră de la o fântână.

28) *Sibiu-Tilișca.* Casă autentică de oier mărginean a sătencei Ana Emanoil din 1897. Pe fereastră însă, e crestat anul 1839. „Cruce din Răși-nari. Frescă de Traian Bilțiu Drăncuș", afară în curte, lângă drum.

29) *„Țara Oltului, jud. Făgăraș.* Casă autentică a săteanului N. D. Fogoroș Jojoiu. vechime 60 ani". Din bârne,

30) *„Argeș-Suici".* Reconstituirea casei săteanului Gh. Bângă, vechime 30 ani", Răstignirea Domnului într'o ghcretă de scânduri, cu băncuță,

31. *„Prahova-Trestieni.* Casă autentică a săteanului Dinu Radu Costea. Interiorul, național. Ștergare pe pereți. Jos, într'un colț, balercuța pentru țuică. Fluere. Lăzi vechi. Icoane vechi. In tindă atârnat pe perete un bucium de la stână. Două rotițe de lemn cu bețe în mijloc, ca niște spițe.—Ce's aestea, moșule ?—Păi, le legăm iarna la picioare, când mergem pe zăpada mare, ca să nu ne afundăm..,

Organizatorii espoziției satului, merttă toată lauda. Minunată a fost ideia, ca „Luna Bucureștilor" să înjghebe și această oglindă a satelor noastre din diferite regiuni.

Aici s'au întâlnit gospodarii din cele mai îndepărtate colțuri de țară, cu portul, vorba și obiceiurile lor. E o bine meritată atenție și cinstire a vrednicei noastre păturî țărănești.

La 1 Septembrie, expoziția s'a închis; gospodarii au plecat acasă ; dar a rămas unul la 5 case, așa că, tot se va putea vizita.

Sfătuiesc pe cei cari se duc în capitală, să se ducă și la această expoziție, căci vor avea multe de văzut.

*

Urc spre marile pavilioane centrale. Un pavilion cu multe întrări : „Fundațiile Culturale Regale.

Expoziția festivă a cărții. Societatea Scriitorilor Români. Asociația Editorilor Români. Pavilionul central are la intrare vre-o 10 coloane. Toate's construite în stil modern.

Inlăuntru, mulaje, tablouri, schițe, ș. a. Cu litere mari : *„In timp de 2 ani Municipiul a cheltuit 2 mtliarde lei. Iată de unde au venit și cum au fost întrebuințați acești bani".*

Afară, pe frontispiciu: 1866-1936. Printre columne se deschide minunata perspectivă a lacului cu împrejmuirile pitorești. O arteziană aruncă apa la înălțime.

In alt pavilion : Postalionul cu care a venit în țară la 1866 Regele Carol I.

Alături un alt poștalion tot istoric. Amândouă sunt proprietatea Muzeului din T. Severin.

In alt pavilion, războiul din 1877. In mijloc, pe-o suprafață de aproape 10 m. pătrați, în mulaj, lupta de la Plevna: trupe de toate armele, cartiere, tranșee, redute, provizii, asalturi, ș. a. Apoi, asaltul de la Rahova. Pe pereți, de jur împrejur, tablouri în ramă, cu diferite vederi de însemnata-

(Continuarea în pagina 3-a)

Stofele
Langer Frères
VĂ ASIGURĂ O ȚINUTĂ IMPECABILĂ
CELE MAI FINE STOFE LUCRATE IN PUR FIR ENGLEZESC
DESENE CARE IES DIN COMUN
Iași, Str. Ștefan cel Mare 11

Teatrul Național
IN CADRUL „LUNEI MOLDOVEI"
3 SPECTACOLE FESTIVE
Sâmbătă 26 crt. seara **ONOAREA**
Duminică 27 crt. matineu **ONOAREA**
„ 27 „ seara **TATĂL**
cu Ghițescu și Ramadan.
Biletele cu 30, 20 și 10 lei la „SOCEC"

FRÄULEIN sucht Posten zu Kindern. Zu erfragen: bei der Administration „Opinia".

DE VANZARE una sufragerie compusă din un bufet, una masă modernă cu 6 (șase) scaune. Prețul convenabil. Doritorii a se adresa proprietarului str. Aurora 11.

V'ați intoxicat? Luați îndată Pilule de Slănic

O misiune specială a d-lui prof. Costăchescu

în preajma ședinței comitetului executiv nat-țărănist

D. prof. N. Costăchescu, președintele organizației național-țărăniste ieșene, plecat la Bacău spre a participa la congresul țărănist de Duminică,— nu s'a mai întors la Iași.

Fostul ministru s'a dus pentru două zile la Slănic, iar de acolo a plecat la București spre a lua parte la ședințele comitetului executiv național-țărănesc.

D. Costăchescu participă la comitetul executiv în calitate de vice-președinte al partidului și fost ministru.

Organizația de Iași va fi reprezentată prin d. prof, G. Zane, vice-președinte al organizației, care pleacă astăzi la 2 p. m. la București.

Tot din Iași mai sunt membri ai comitetului executiv și vor lua parte în calitate de parlamentari, d-nii senatori N. Gheorghiade, Alfons Herovanu și prof. Agricola Cardaș.

*

Mâine va avea loc la București o consfătuire a unui grup de fruntași național-țărăniști, pentru fixarea unui punct de vedere comun la comitetul executiv.

*

Aflăm că d. Costăchescu n'a putut rămâne să se repauseze la Slănic (cum avea intenția), deoarece o telegramă din București l-a chemat urgent în Capitală.

D. Costăchescu a părăsit seara Slănicul și Mercuri a fost la București.

Profesorul ieșean a avut ieri o intrevedere cu d. Mihalache și cu alți fruntași ai partidului,

Se vorbește de o importantă misiune a d-lui Costăchescu din partea conducerei part dului,--misiune care o va îndeplini în preajma ședințelor comitetului executiv.

In legătură cu această misiune s'a produs Marți audiența d-lui Costăchescu la M. S. Regele.

Cuvântul de despărțire

al d-lui general Toma Dumitrescu

ORDIN DE ZI
Nr. 118 din 14 Sept. 1936
Ofițeri, Subofițeri și Soldați ai Corp. 4 Armată

In Inaltul Decret No. 1785 din 23 Iulie 1936, fiind numit Inspector General al Comandamentelor Teritoriale, părăsesc cu regret, Comanda Corpului 4 Armată. azi 14 Septembrie 1936.

Timp de 4 ani cât am avut deosebita onoare de a vă comanda, m'am silit din tot sufletul și cu toate puterile ca să corespund Inaltei încrederi a Majestății Sale Regelui.

Am stăruit cu energie, severență și metodă în toate ocaziunile ca să întăresc sentimentele de credință, lealitate și dragoste pentru MAJESTATEA SA REGELE, la toți ofițerii și la trupele din Corpul meu de Armată; să întăresc disciplina; să îmbunătățesc bunul trai al trupei; să îndrumez cât mai bine instrucția și pregătirea de război din toate punctele de vedere.

Cu concursul devotat și priceput al Comandanților de Divizii, de brigade și a șefilor de corpuri și servicii sunt mulțumit de a constata că am realizat progrese însemnate din toate punctele de vedere și că valoarea combatantă a C. 4 A. a sporit, iar renumele său este la înălțimea locului de frunte ce l'a câștigat în oștire.

Vă îndemn să continuați a munci fără preget și a da acelaș concurs urmașului meu, distinsul General de divizie Adjutant Gh. Athanasescu.

Să trăiască M. S. Regele.
Să trăiască Corpul 4 Armată.
Să trăiască România.

Comandantul Corpului
4 Armată
General T. Dumitrescu

Al constipației inamic E pilula de Slănic.

Un socru

își împușcă ginerele

în urma unei certe pentru bani

Din județ

O crimă stupidă s'a săvârșit în comuna Golăești din județul nostru, în următoarele împrejurări:

Locuitorul Neculai Nichita își păștea caii în livada sa, când ginerile sau Ion Aursulesei, cu care era în ceartă dela niște bani, a venit și a voit să ia caii. Nichita a tras asupra lui câteva focuri de armă, rănindu-l grav.

Socrul criminal a fost arestat, iar ginerile a fost transportat la spital.

Jandarmii cercetează.

Se împușcă din imprudență

Flăcăul Anton Șt. Marcu, paznic la via d-lui Gh. Cucut din Voinești-Iași, umblând cu o armă de vânătoare, — a umblat la trăgaci. Pușca a luat foc, rănindu-l.

Paznicul a fost transportat la spitat.

S'a îmbogățit prin jaf

Locuitorul Vasile Pleșca din Izvoare-Iași a fost arestat pentru faptul că s'a introdus în locuința consăteanului său Mihai Buftea, și a furat lucruri de valoare.

Cercetările au stabilit că Pleșca, care e om cu avere, a mai comis fapte de felul acesta.

Bătae între rude

Locuitorii Gheorghe și Maria Alexei din Prisacani-Iași au maltratat grav pe ruda lor Ioana Alexei, cu care erau în ceartă. Directorul școalei primare din comună voind să ia apărarea victimei, a fost însultat de soții Alexei.

Bătăușii au fost arestați și cu actele dresate înaintați autorităților din Iași.

VIF.

Informații

x D. Ungureanu, revizor școlar din Vaslui, a inspectat zilele acestea școlile primare din comunele Rateșul Cuzei, Bolați și Sasova, din jud. Vaslui, găsind toate în perfectă stare.

x Corpul neinsuflețit al regretatei Ema Mandrea, sora d-lui deputat Eduard Lăzărescu, a fost depus la biserica Sf. Spiridon.

Inhumarea a avut loc azi Joi, ora 11 dimineață.

x Sâmbătă, în 26 a lunei curente, fiind „ziua iertării" cea mai mare sărbătoare mozaică, prăvăliile comercianților evrei, vor fi închise de mâine Vineri, ora 4 după prânz, până Sâmbătă seara.

x Eri după amează a avut loc înhumarea rămășițelor pământești ale locot. colonel Petrovici, pensionar.

Locot. colonel Petrovici, a fost comisar regal la Iași, la isbucnirea războiului mondial.

x Comitetul asociației „Macaby-Hacoah" invită membrii fanfarei, la consfătuirea ce are loc Duminică 27 Septembrie, ora 11 a. m., la sediul asociației.

V'ați stricat stomacul? Luați pilule de Slănic

x *D-rul Panaite Zosin* dă consultațiuni (nervoase și interne) în str. Armeană 15, *de la 2—4 d. a.*

x *Dr. M. Segal* — medic de spital — specializat la Berlin, consultă și operează boli de nas, gât și urechi în strada Ștefan cel Mare 68 (casele Daniel) între 3-7 p. m. Telefon 560.

x *Dl. Dr. Filip Stein* reîntors din străinătate și-a reluat consultațiile în str. I. C. Brătianu No. 112 pentru boli și operații urinare (rinichi, beșică, prostată), venerice—syfilis. Consult. 8—9½ a. m. și 3—6 și 7½—9 p. m.

x Mustar Românesc cu must, tot ce poate fi mai gustos pentru masă și ca adaus la sosuri, fin, picant și dulce. Preparat de Farmacia Werner—Iași. 28

După un chef oricât de mic Luați pilule de Slănic

...un picior frumos atrage toate privirile ● Un ciorap fin și elegant îi avantajează linia și dă siluetei o prestanță deosebită ● Ciorapul BALI, datorită țesăturei sale speciale, se mulează perfect pe picior dându-i o formă splendidă.
GBL

Vizitați magazinul
Cuibul Păsărilor
I. C. Brătianu 144
COMPLECT RENOVAT
Prețuri reduse

ilgo I. GOLDȘTEIN
Str. Lăpușneanu 32
Permanent asortat în stofe din cele mai noi țesături și culori p. pardesie, demiuri, paltoane, costume. Raion special cu pardesie, trench-coatur', fulgarine.
Toate cu prețurile cele mai convenabile
— — — Atelier special de croitorie — — —

Situația în Podgorii

Prețul vinului este în urcare

Recolta de vin se anunță din cale afară de slabă, și previderile cele mai pesimiste sunt întrecute de cele ce se constată mai ales în regiunea Odobeștilor și în Basarabia.

In Iași, vinurile de anul trecut înregistrează o neîncetată urcare; de unde până acum două luni prețul litrului engros nu se ridica peste 3 lei 80 loco cramă, în momentul de față vinurile cele mai ușoare tind înspre 6 lei cu taxele cumpărătorului. Stocurile sunt aproape epuizate atât în Bucium cât și în Copou.

Este probabilă o scumpire a vinului și în detail; cum însă crâșmarii n'au încetat a vinde în tot cursul ierniii în jurul a 14 lei litrul, realizând câștiguri însemnate, ar fi de dorit ca să se mulțumească cu diferența de 7 lei care încă subzistă între prețul cu care cumpără și prețul cu care vând.

Cronica judiciară

Intre logodnici — Parchetul cercetează reclamația d-lui Solomon Marcu din str. Arapu, în contra logodnicei sale d-ra Elca Nuhăm din str. Brândușa. Aceasta pretinde că logodnica s'a i-ar fi sustras dintr'un cufăr ce-l ținea la dânsa mai multe obiecte.

Parchetul sezizându-se de reclamația d-lui Solomon Marcu, a făcut o descindere la locuința logodnicei sale pentru găsirea obiectelor reclamate.

La percheziție, obiectele au fost găsite și aduse la parchet.

*

Dramă conjugală — O Impresionantă reclamație a fost prezentată justiției de d. Beinis Vainbroit din str. Sft. Lazăr 6. Acesta se plânge că, fiind suferind de tuberculoză, a trebuit să steie un timp la Sanatorul Bârnova.

Soția sa a profitat de acest prilej și ar fi fugit de acasă luând cu dânsa toate lucrurile.

B. Veinbroit cere justiției să ordone soției sale să se reîntoarcă la căminul conjugal.

*

Coroi cere să fie adus la Iași — Faimosul bandit Coroi actualmente deținut la Botoșani, a adresat o cerere d-lui procuror general, solicitând să fie adus la Iași deoarece ar avea de făcut unele mărturisiri grave.

D- procuror general a delegat parchetul de Botoșani să-l audieze pe bandit, însă acesta a refuzat să facă vre'o declarație, cerând în mod imperios să fie adus la Iași.

*

Sustragere de sub sechestru — In urma reclamației d-nei Irene Ziserman din Ploești, a fost trimis în judecată pentru sustragere de sub sechestru, comerciantul Simca Avram din Com. Bosia jud. Iași.

*

Comerciant cercetat pentru ultraj — Parchetul a deferit Consiliului de război spre cercetare, reclamația de ultraj introdusă de d. Mihai Sterian șeful pieței Hala, în contra comerciantului Ștefan Vlădulescu din str. Malu.

*

Excrocherie — A fost trimis în judecată pentru excrocherie Ion Bâzdăgă din Golăești, reclamat de mai mulți comercianți ieșeni.

REP.

Crema Khasya hrănește epiderma, netezește pielea și strânge porii.
Depozit: Farmacia Pollak
Str. Ștefan cel Mare. Telefon 235

x **A fi frumoasă și atrăgătoare** este problema ce rezolvă **Crema Miraculoasă. Această cremă distruge petele și coșurile de pe obraz, albește și catifelează pielea dându-i un parfum delicios. Depozit Farmacia Dr. Ratianu strada Cuza Vodă 48**

Cereți la chioșcuri
CĂLĂUZA
peniru vizitatorii
ORAȘULUI IAȘI

Cearță între doi cunoscuți coafori din Iași

pe chestia unei embleme

Hotărârea tribunalului

Un nostim conflict s'a ivit între cunoscuții coafori ieșeni d. Elias Kleiner din Str. Lăpușneanu, și sora sa d-na Sali Zisu, care și dânsa și-a deschis un atelier de coafură sub emblema „La Kleiner".

D. Kleiner s'a opus la înmatricularea firmei surorei sale, făcând intervenții la judele registrului de comerț, motivand că se creiază o confuzie între firme,— intervenții cari n'au fost încununate de succes.

D. Elias Kleiner a făcut apel la Tribunal, cerând să se dispue exmatricularea firmei în cauză.

Procesul s'a judecat în fața Tribunalului secția 3.

Din partea reclamantului s'au prezentat d-nii av. N. Apotecher și B. Gamarnic. Partea pârâtă a fost susținută de d. av. B. Veisman. D-sa a arătat că legea firmelor privește numai pe comercianți nu și pe meseriași, susținând că acțiunea este neîntemeiată.

Tribunalul pronunțându-se, a respins apelul d-lui E. Kleiner.

REP

Epitropia Bisericei „Sft. Ioan Gură de Aur" Iași

No. 52 din 15 Septemb. 1936
PUBLICAȚIE DE VÂNZARE

Se aduce la cunoștința generală că în ziua de 1 Octombrie 1936, se va ține a 3-a licitație publică orală pentru vinderea a 450 m. p. 15 x 30 teren din proprietatea bisericei Sf. Ioan Gură de Aur, situat în str. Bucșinescu.

Licitația se va ține în cancelaria casei parohiale din str. Zlataust 6 la orele 2 p. m. și prețul dela care începe licitația este de 196 lei m. p.

Concurenții vor fi admiși numai după ce vor depune garanția de 10 la sută asupra valoarei, în numerar sau în efecte de stat la cursul pieței.

Condițiunile se pot vedea în fiecare zi la cancelaria parohiei, între orele 2—5 p. m.

Epitropia

Epitropia G-rală a Casei Sft. Spiridon din Iași

Aduce la cunoștința generală că în ziua de 23 Octombrie 1936 ora 10 dim. va ține licitație publică cu oferte închise în Cancelaria Epitropiei din Iași Str. I. C. Brătianu No. 144, pentru vânzarea spre exploatare a parchetelor de păduri notate mai jos:

1) Pădurea Bodești-Precista, Com. Bodești-Precista județul Neamț, parchetele No. 3 și 4 exploatabile în anii forestieri 1936—37.

2) Pădurea Răsboeni, Com. Răsboeni, jud. Neamț, parchetele No. 24, 25 și 26, exploatabile anii forestieri 1936—39.

Concurenții pentru a putea fi admiși la licitație vor depune o garanție de 5% în numerar sau efecte garantate de Stat la cursul zilei.

Licitația se va ține în conformitate cu art. 88—110 din L. C. P. și a Regulamentului O. C. L.

Caetele de sarcini și ori ce alte informațiuni se pot vedea în orice zi de lucru între orele 9—13 la Serviciul Silvic Central al Casei.

Mănuși Gant Royal
modele exclusive la
„SURSA"

Doamna
Dr. C. Parhon Stefănescu
Medic Primar al Spit. Socola
Boale nervoase și ale glandelor cu secrețiuni interne
Consult. 2—4 p. m.
Strada I.C. Duca No. 16
(fostă Muzelor)

DOCTOR
A. SOCOLOVSCHI
f. asistent la Spit. Colen tina
Specialist în boli și operațiuni
de NAS, GAT și URECHI
Inhalație cu ozon (electr.)
electroterapie, raze, inalăț frecvență
Cons. 8½—9½; 12—2; 4—7
Iași str. Cuza Vodă 42

COMBATE GRIPA TESTA ANTINEVRALGIC NEÎNTRECUT TESTA SCADE ARSIȚA

ULTIMA ORĂ

Starea d-lui Titulescu

se îmbunătăţeşte mereu

Saint Moritz 24.— Ameliorarea stărei sănătăţei d-lui Titulescu continuă în mod simţitor. Ieri noapte d. Titulescu a dormit dela orele 10 seara până la 8 dimineaţa.

A fost primul somn lung şi întăritor.

Ieri dimineaţă, bolnavul a cerut micul dejun şi a mâncat cu poftă cafeaua cu lapte şi pâinea cu marmeladă.

La orele 10 dimineaţă, medicii curanţi l-au vizitat pe d. Titulescu, după care a urmat un consult.

La eşire medicii au declarat că în evoluţia boalei n'a intervenit nici un fenomen nou ; se remarcă însă redresarea fizică, vioiciune, poftе de mâncare şi somn calm.

La ora 1 d-l Titulescu a luat un dejun uşor şi s'au deschis ferestrele odăei.

După amează, profesorul Abrami care se află la Bordeaux, a telefonat la vila Suvreta interesându-se de starea d-lui Titulescu şi anunţând că astă seară va veni la Saint Moritz.

La orele 6.30, medicii curanţi s'au dus la spitalul din Sanmader unde s'a procedat la o nouă analiză a sângelui bolnavului, constatându-se sporirea globulelor roşii la un milion opt sute mii.

După cunoaşterea acestui rezultat, la orele 10 seara, doctorii Ciucă, Rupaner, André, Rohr şi Brustlein au dat un comunicat anunţând că „procesul de regenerare a sângelui este în progres, iar starea generală este satisfăcătoare".

Acest comunicat a provocat imediat bucurie la vila Suvreta.

D-nii Savel Rădulescu, Nenişor şi Raicoviceanu au intrat în camera d-lui Titulescu şi i-au adus la cunoştinţă primul buletin liniştitor. D-l Titulescu în bună dispoziţie, s'a hrănit cu supă de pasăre, carne de pasăre tocată şi suc de ficat şi a băut apă cu zahăr.

Alimentarea a fost satisfăcătoare.

*

Ieri a părăsit Saint Moritz-ul plecând la Bucureşti, dl. prof. dr. Take Frumuşeanu, medicul curant al d-lui Titulescu.

Intrebat de ziarişti, dl. dr. Frumuşeanu a declarat :

„Plec la Bucureşti ; plec cu speranţa că ameliorarea nu numai că se va menţine, dar va progresa.

Am luat cu mine câteva lame cu sânge spre a le analiza la institutul Cantacuzino".

Aseară d-l Titulescu a adormit liniştit şi la miezul nopţei, corespondenţii marilor ziare Bucureştene au telefonat că starea bolnavului este în continuă ameliorare.

Versiuni interesante

Ziarul „Universul" reproduce astăzi după ziarul parizian „L'Intransigéant" câteva versiuni asupra boalei d-lui Titulescu.

Intre altele ziarul francez scrie că nu se poate trece cu vederea faptul că dl. Titulescu a fost obiectul unor ameninţări precise.

Medicii par preocapaţi de o coincidenţă, şi vor să procedeze la analize spre a determina cauzele otrăvirei sângelui.

Ştiri poliţieneşti

Furt la o cofetărie

în strada Lăpuşneanu

Răufăcători s'au introdus prin spargere în cofetăria d-lui Const. Vlădescu din str. Lăpuşneanu No. 18.

Hoţii au scos din sertar suma de 2125 lei şi au sustras mărfuri (cutii cu bonboane, ciocolată) în valoare de 4000 lei.

Cazul fiind reclamat comisiei I-a, s'a deschis o anchetă.

*

— Este cercetat la poliţie Andrei Gaspar, din str. Toma Cozma 107 reclamat pentru furt de d. Hascal Aron din str. Toma Cozma 73.

— Dl. Gh. Popa din Tomeşti-Iaşi s'a plâns poliţiei că din căruţa d-sale, care staţiona in piaţa Halei i s'au furat legumele care au fost aduse spre vânzare în oraş.

— La comisia 4-a este cercetat Dumitru Lupaşcu din Hăneşti-Dorohoi, urmărit pentru furt.

UN INCEPUT DE INCENDIU s'a declarat la cafeneaua Lazăr Moise din str. Victor Place nr. 11. Focul a început să se propage la o grindă dela al doilea etaj. Au intervenit pompierii care au localizat incendiul la timp.

— Un început de incendiu s'a înregistrat şi la d. Al. Cana din Bulevardul Elisabeta nr. 11. Focul a fost stins de locatari.

DIVERSE.— D. Sami Brader din str. Palat nr. 3, l-a reclamat pe d. Marin Tănăsescu din str. Măcelari nr. 11 că i-ar fi rupt pardesiul în stradă.

— Dumitru Neculau din Drînceni-Baia, Vasile Manu din Roşcani-Orhei şi Lefter Filimon din Orhei fiind găsiţi suspecţi pe stradă, au fost conduşi la poliţie.

REP.

ARTA desăvârşită a lucrului de mână în PERDELE, CUVERTURI, FEŢE DE MESE etc. o admiraţi la EXPOZIŢIA MAGAZINULUI „LA GHEM"
STR. ŞTEFAN CEL MARE 2 (lângă Fraţii Hirsche)

Guvernul se va retrage cel mai târziu până la Crăciun ?

Bucureşti 24.— Ziarul opoziţionist „Ordinea" anunţă că o serie de fapte petrecute în ultimul timp ar fi hotărât definitiv soarta guvernului.

Ziarul afirmă că deschiderea parlamentului este foarte problematică ; în orice caz chiar dacă sesiunea ar începe la 15 Noembrie, nu va putea dura decât până la vacanţa Crăciunului.

In acesi interval ar urma să se voteze câteva legi urgente şi să se modifice unele din textele legilor existente.

Cel mai eficace purgativ? Numai Pilulele de Slănic

Stilişti arestaţi în Bucureşti

Bucureşti 24.— Autorităţile au arestat în Capitală un număr de 29 călugări şi maici care făceau propagandă stilistă.

Intregul grup a fost arestat într'o cârciumă din şoseaua Pantelimon.

Programul vizitei guvernului la Iaşi

la desvelirea statuei lui Gh. Mârzescu

D. ministru Victor Iamandi a sosit azi dimineaţă în localitate, fiind primit de autorităţi şi prieteni.

Inainte de amează d-sa a luat parte la înmormântarea regretatei Ema Mandrea, sora d-lui deputat Ed. Lăzărescu.

*

După amează d-l ministru Iamandi va prezida o consfătuire la care vor lua parte capii autorităţilor şi vice-preşedinţii organizaţiei liberale.

Se va stabili in detalii programul festivităţei de Duminică.

*

Din câte ni s'a anunţat, vor lua cuvântul la desvelirea statuei lui Gheorghe Mârzescu : I. P. S. S. Mitropolitul Nicodem şi d-nii Dinu Brătianu, în numele partidului liberal, Gheorghe Tătărescu din partea guvernului, Victor Iamandi în numele organizaţiei de Iaşi, Osvald Racoviţă primarul municipiului (care va lua în primire statuia); C. Toma din partea comitetului pentru ridicarea statuei şi a partidului liberal-georgist.

S'a rezervat loc în seria cuvântărilor şi pentru şefii partidelor politice care au fost invitaţi.

Până'n prezent şi-au anunţat participarea d-l Trancu-Iaşi din partea partidului poporului.

*

La invitaţiile trimise de prefectura de judeţ, au răspuns până azi dimineaţă 44 judeţe care trimit circa 600 delegaţi, demnitari şi parlamentari.

Astăzi începe construirea tribunelor şi istalarea megafoanelor.

*

După solemnitate va avea loc o masă simplă la prefectura de judeţ.

Nu se vor ţine discursuri şi nici toasturi.

Cu trenul special înainte de ora 4 p. m. oaspeţii se vor înapoia la Bucureşti.

D. ministru Victor Iamandi va rămâne la Iaşi până Luni seara.

ŞBILŢ

x Pentru „Monitorul Oficial" orice publicaţii se primesc la ad-ţia ziarului „Opinia".

Frământările hotărâtoare de la naţional-ţărănişti

Incordare gravă între ardeleni şi d-nul Costăchescu. Dl. Maniu va fi somat să iasă din echivoc

Bucureşti 24 — Nemai fiind decât două zile până la întrunirea comitetului executiv naţional-ţărănesc, aproape toţi fruntaşii conducători ţărănişti au sosit eri în Capitală şi au avut numeroase consfătuiri.

D-l dr. Lupu s'a înapoiat şi d-sa cu avionul dela Paris; şi a mai rămas ca să vie astăzi d-l Iuliu Maniu.

Domnii Mihalache, dr. Lupu, prof. Costăchescu şi Virgil Madgearu au avut o serie de conciliabule, examinând situaţia politică generală şi situaţia internă de partid în preajma întrunirei comitetului executiv.

Audienţa d-lui Costăchescu

D-l prof. N. Costăchescu a fost primit Marţi după amează într'o lungă audienţă de M. S. Regele la Sinaia, şi a informat pe Suveran cu punctul de vedere al partidului naţional-ţărănesc asupra tuturor problemelor interne şi externe la ordinea zilei :

Dela Sinaia d-l Costăchescu a venit la Bucureşti unde ieri dimineaţă a avut o lungă întrevedere cu d-l Ion Mihalache.

*

După amează, dl. Mihalache a făcut un examen al situaţiei împreună cu dl. dr. Lupu, iar seara a avut loc o nouă conversaţie Mihalache-Costăchescu.

Fruntaşii naţional-ţărăniştii au luat aseară masa împreună la restaurantul Continental.

Din cercurile ţărăniste s'a manifestat eri optimisml asupra solidarităţei conducerei şi a acţiunei unitare a partidului.

Incordare între ardeleni şi d. Costăchescu

Unele cercuri politice însă susţin că nu se poate vorbi de o apropiere între cele două grupări : Ardeleni şi gruparea Costăchescu.

Ardelenii reproşează d-lui Costăchescu o atitudine extrem de gravă pe care a avut-o la Iaşi când şi-ar fi consultat partizanii asupra unei eventuale excluderi a d-lui Maniu din partid.

Scuzaţia se mai referă şi la o aluzie a profesorului ieşan că ardelenii ar avea mentalitate de robi.

De aceia în şedinţele comitetului executiv d-l Costăchescu nu va fi deloc cruţat de ardeleni.

Oficiosul d-lui Maniu atacă pe d-l Costăchescu

Prologul îi conştitue un violent atac împotriva d-lui Costăchescu apărut eri în ziarul „România Nouă" dela Cluj, oficiosul d-lui Maniu, —atac semnat chiar de d-l Zaharia Boilă sub pseudonimul dr. Ohăbeanu.

Profesorul ieşan este ţinta unor atacuri necruţătoare.

O alternativă drastică contra d-lui Maniu

Din aceleaşi cercuri vine ştirea că faţă de situaţia creiată în partid, d. Mihalache este hotărât să se retragă dela conducere şi să ofere şefia d-lui Iuliu Maniu.

Această propunere se va face cu alternativa drastică pentru d. Maniu de a înceta orice acţiune personală în caz că refuză şefia partidului.

D. Maniu soseşte astăzi în Bucureşti şi va avea de îndată întrevederi pe deoparte cu d. Mihalache, iar pe de alta cu partizanii d-sale.

Procesul ing. Ciuley

In şedinţa de ieri a continuat depoziţia martorilor

Bucureşti 24. — Ir şedinţa de eri a pasionantului proces ing. Ciuley, au fost audiaţi o serie de martori, dintre cari cel mai important a fost M. Ionescu-Gregorian, cumnatul Titei.

Mihai Ionescu-Gregorian arată că el n'a bătut-o pe Tita decât o singură dată când i-a dat un pumn.

Despre Ciuley spune că era „copilul familiei". Descriind proectul de căsătorie a Titei cu Hotta-Cuza, spune că Ciulei, la auzul acestei veşti s'a înfuriat foarte tare.

— Eu, declară martorul, l-am calmat, sfătuindu-l să plece în străinătate.

Ciuley ar fi răspuns :

— Aşa am să fac, dar deocamdată trec pe la ea s'o scarmăn puţin

Avocatul Gregorian a expus apoi motivele ce-l silesc să creadă în vinovăţia lui Ciuley,

Şedinţa de noapte

Bucureşti 24. — In şedinţa de astă noapte a procesului Liviu Ciulei, a fost audiat ca martor doctorul Alfandari, medicul Titei Cristescu.

Martorul a dat relaţii asupra unei maladii de vaginism de care suferea victima.

Doctorul Alfandari a mai afirmat că a doua zi după moartea Titei, l-a văzut pe Ciulei la Sinaia foarte vesel şi afabil.

Tita i-a spus doctorului mai de mult, că Ciulei este gelos şi i-a cerut să-şi schimbe medicul cu o doctoreasă.

Astăzi vor fi audiaţi restul de martori după care va începe rechizitorul.

Se crede că până Sâmbătă procesul va fi terminat.

Fiecare tabletă de Aspirin poartă crucea Bayer ! Deci, nu există Aspirin fără crucea Bayer !

BAYER

Dr. S. Streiff
MEDIC DE SPITAL
fost asistent al Clinicelor urinare din Viena şi Berlin
Specialist în Boli şi Operaţii Genito-urinare
(Rinichi, Beşică, Prostată, Genitale)
Cistoscopie, Uretroscopie
Cons. 3—8 p. m.
Iaşi, Str. A. Panu 7
(lângă Şcoala Sfinţii)

Cel mai mare cumpărător de dinţi, bijuterii
Ceasornicar specializat la Paris
Brevetat
Observaţi 82 firma Leon Goldenberg str Brătianu 82

Delegaţia Abisiniei

rămâne la Soc. Naţiunilor

Geneva 24. — In şedinţa de eri a Societăţei Naţiunilor s'a hotărât cu 39 voturi contra 4, primirea delegaţiunei abisiniene la lucrările Ligei.

Aţi încărunţit ? „Pigmentol" vă redă culoarea naturală a părului.
Depozit : Farmacia Pollak
Str. Ştefan cel Mare. Telefon 235

Informaţii

x Direcţiunea Liceului Internat anunţă că nu mai poate primi nici un pedagog, deoarece numărul restrâns al elevilor platnici din Internat o sileşte să suprime înlesnirile pe care, de atâţia ani, le-a acordat studenţilor.

x Dl. I. Armeanu a încetat de a mai face parte din redacţia ziarului „Opinia".

x Aseară, la spectacolul trupei Stroe-Vasilache dela teatrul Trianon, d. cpt. Ursuleanu, comandantul legiunii de jandarmi-oraş, fiind ocupat cu supravegherea ordinei, — era să rămână fără automobil.

D-sa a observat o persoană care s'a suit în maşină ce staţiona în faţa teatrului şi a vrut să-i dea drumul. Amatorul automobilist a fost condus la poliţie. El se numeşte Ghiţă Gheorghe şi domiciliază în str. Crucii No. 4.

Slănic-purgativ e duşmanul constipaţiei

ORA 12

D. Titulescu îşi recapătă forţele

Bucureşti 24.—Ştirile sosite din St. Moritz anunţă că starea d-lui N. Titulescu continuă să se menţină ameliorată.

Azi dimineaţă bolnavul s'a scoborât din pat.

Dl. Goga va răspunde adversarilor

Sibiu 24 — Duminică 27 Septembrie, va avea loc în Sibiu o întrunire naţional-creştină.

Cu acest prilej d. Goga va răspunde criticilor ce i s'au adus în urma interviewului acordat ziarului „Curentul".

Se va retrage Italia din Soc. Naţiunilor ?

Geneva 24.— Raportul delegaţiei abisiniene depus la Liga Naţiunilor, a fost comunicat la Roma contelui Ciano.

Pentru astăzi se aşteaptă răspunsul d-lui Mussolini.

In cercurile diplomatice domneşte îngrijire deoarece se crede că o posibilă eetragerea Italiei de la Liga Naţiunilor.

Sinuciderea unui şomer

Craiova 24.— Azi dimineaţă s'a sinucis în gara locală tânărul Ionel Cristea, fost funcţionar la Soc. Malaxa.

El şi-a tras un glonte de revolver în cap, din cauză că fusese licenţiat din serviciu.

O încăerare în Polonia

Varşovia 24.— In voevadatul Lublin s'a produs o gravă încăerare între comunişti şi naţionalişti.

Sunt 8 morţi şi numeroşi răniţi.

Epitropia Generală a Casei Spitalelor şi Ospiciilor Sft. Spiridon din Iaşi

PUBLICAŢIE

Se aduce la cunoştinţa celor interesaţi că în ziua de 8 Octombrie 1936 orele 11 a. m. se va ţine în localul Epitropiei Generale a Spitalelor şi Ospiciilor Sft. Spiridon din Iaşi, Str. I. C. Brătianu Nr. 144, licitaţie restrânsă pentru furnizarea unui aparat Röntgen şi raze ultra scurte, ce urmează a fi instalat la Spitalul „Cantacuzino-Paşcanu" din Iaşi.

Licitaţia se va ţine în conf. cu Caetul de Sarcini care stau la dispoziţia amatorilor între orele 11—13 a. m. în biroul Serv. Technic al Casei din Iaşi.

Concurenţii vor depune pe lângă oferta făcută în condiţiunile Caetului de Sarcini şi o garanţie de 5% în numerar sau efecte garantate de Stat, pe valoare de numerar la cursul zilei, asupra sumei oferite.

Licitaţia se va ţine în conformitate cu art. 88—110 incl. din L. C. P. Regulamentul O. C. L. normele publicate în M. O. No. 127 din 4/VI 934 şi condiţiunile prevăzute în Caetul de Sarcini.

Şeful Serv. Technic, Kieser
Secretar, D. V. Samson

PILULA de SLANIC

DOCTOR
SOLO SCHREIFEL
Specialist în
Boli de piele
Venerice, syfilis
Diagnostic precoce al syfilisului prin examenul ultramicroscopic
Diathermie
Raze Ultra Violete
consultaţii şi tratamente
7—10 dim. şi 2—9 seara
Str. Anastasie Panu 70
(vis-a-vis de Palatul Administrativ)

De Joi până Luni
la BUCUREŞTI
cu 50 la sută reducere
pe CFR., NFR., SMR.
viza la
Expoziţia Marinărească
PARCUL OTETELEŞANU

ANUL XXX No. 8842

ABONAMENTE

Lei 350 . . . . pe un an
„ 180 . . . . „ 6 luni
„ 90 . . . . „ 3 luni
„ 1000 . Instituții publice

ATELIERELE TIPOGRAFICE
IAȘI STR. LĂPUȘNEANU 37

Telefoane { Redacția 391 / Administrația 394 / Serviciul de noapte 367

1 LEU

OPINIA

Ziar popular cotidian

SAMBATA 26 SEPTEMBRIE 1936

Premii Gratuite SERIA 67-a BON No. 48

Școala românească și obiceiul pământului

Suntem la începutul noului an școlar. E timpul ca școala să-și înceapă iarăș activitatea; și cu toate acestea— deși cursurile s'au deschis în mod „oficial" la 15 Septembrie — nici până astăzi nu funcționează în mod normal.

Dela război încoace, am fost nevoiți să ne deprindem cu o nouă mentalitate care a pătruns și'n școală, locul de luminare a tinerelor generații.

Politica românească face ravagii.

Programele se schimbă în fiecare toamnă; în tot cazul un guvern nou nu acceptă „reformele" fostei cârmuiri.

Se vorbește de creșterea copilului; statul cheltuește noi sume cu „fișele pedagogice", iar orarele se întocmesc după bunul plac și interes al profesorilor care dețin catedre la 2 sau 3 licee.

Nu există nici un criteriu; nu se ține seama nici de o considerație pedagogică!

Interesul primează.

Vești din toată țara ne aduc la cunoștință că până'n prezent nu s'au completat posturile vacante, deși avem destui licențiați. Iar numirile care se fac, sunt bazate pe înalte considerații de stat și anume,.. **politica!**

Se împlinesc în curând două decenii de când tineretul intelectual trebuie să facă jocul politicianului român, pentrucă criteriile obiective și științifice sunt înlăturate de biletele politice.

Nici o normă, decât acea a clubului dela cârma țării, Dar până când?

Trecem încă printr'o criză a școlii românești și nu se întrevăd posibilitățile care ne-ar salva din haosul actual.

Valentin Gr. Chelaru

Baia de sînge din Spania

Frontul principal de luptă în Spania se află în sectorul Talavera, de unde se deschid drumurile în două direcții însemnate: Toledo și Madrid. Aici s'au dat și se dau lupte aprige în care cad mii de victime. E o adevărată bae de sânge. Rebelii au făcut progrese spre Toledo și amenință cu ocuparea orașului.

In clișeu. un atac al guvernamentalilor în sectorul Talavera.

Din toată lumea

Ce fac negustorii?

Sîntem în plină „lună a Moldovei. Și s'ar fi cuvenit ca toți ieșenii să depue silințe și chiar să facă sacrificii, pentru a prezinta vizitatorilor un oraș în haine de sărbătoare.

Constatăm până acum că, sei mai mulți dintre comercianți, rămîn indiferenți. Nu ce văd aranjamente speciale de vitrine și mai cu seamă nu se instalează reclame luminoase,— cu toate că Uzina a făcut tarife reduse în acest scop.

Îndemnăm pe comercianți să pue și domniile-lor mai mult suflet, pentru necăjitul nostru târg.

§§§

Măicuțele stiliste!..

Pentrucă stiliștii sunt la ordinea zilei, povestim și noi câte ceva din isprăvile lor.

La Rădășeni (jud. Baia) un număr de vr'o 20 de „maici" și circa 10 „surori"—, fanatice adepte ale lui Glicherie—, au socotit că n'ar fi rău să facă o mânăstire.

Se vede însă că viața de mânăstire.—prea molcomă și lipsită de omenești plăceri, n'a fos pe placul „cuvioaselor" călugărițe, Deaceia, ele s'au gândit că ar ii potrivit să aducă câțiva călugări—frați întru credință—, care să le mai scoată din reveria mistică în care s'au cufundat!

Călugării stiliști nu s'au lăsat prea mult rugați și au venit mai mulți decât trebuiau!,.

Și ca prin minune, urâtul și plictiseala au dispărut. Trăiau măicuțele ca'n rai!

Insă Domnul, când a văzut că prea s'au dat călugărițele la destrăbălări, a hotărât să le pedepsească.

... Și le-a trimis jandarmi care să le alunge din mânăstirea lor stilistă.

§§§

Statistica nașterilor

Moravurile moderne au făcut să descrească numărul căsătoriilor în Europa. Aceasta a avut drept consecință și diminuarea nașterilor în bătrânul nostru continent.

Astfel, în Franța scăderea e de 0,2 la 1000 de nașteri; la fel ca în Elveția. In Ungaria, proporția de scădere este de 0.3 la 1000.

In Anglia și Cehoslovacia ea este de 0,5; și în sfârșit în Austria de 0,7 la 1000.

Nu tot aceiaș situație se prezintă însă și în continentul asiatic, unde curba nașterilor suferă o creștere remarcabilă. Spre exemplu, Japonia, în anul 1932 număra 1.007.868 nașteri față de 861, 534 în 1931.

Pricina creșterii natalității în Asia trebue căutată oare în faptul că în vechiul continent asiatic, nu a pătruns încă toată civilizația europeană?

§§§

Un stupefiant primejdios!

Stupefiantele se răspândesc cu o iuțeală fulgerătoare în toată lumea. Toate sforțările polițiilor speciale, menite să lupte împotriva acestui flagel, se pare că sunt zădarnice,

După opiu, hasiș, cocaină, morfină, heroină și alte buruieni blestemate, un alt stupefiant se bucură azi de atenția amatorilor de paradisuri artificiale. Se numește „Mescalina" și se extrage din sucul unui cactus. Puterite de intoxicare ale acestei plante sunt foarte primejdioase.

După o doză de mescalină. luată pe gură sau prin injecție, nenorocitul vede transformându-se totul în jurul lui. Obiectele perfect plane, ca pereții, podeaua, etc,, capătă deodată trei dimensiuni. In acelaș timp, se produc fenomene colorate. Persoanele cu ureche muzicală au senzații acustice, cu armonii curioase. Figurile celor din jur apar deosebit de caraghioase, cu dimensiuni fantastice.

Mescalina e cel mai curios toxic; și duce la nebunie.

§§§

Criminalitatea în America

D. Edgar Hoover, șeful „G." Men"-ilor (poliție specială formată din detectivi), a lansat de curând un apel în Statele-Unite, arătând că actualmente 150.000 criminali se plimbă nestingheriți pe străzile din New-York, Chicago și Philadelphia.

O mobilizare generală a răufăcătorilor ar pune pe picioare o armată care așezată în rânduri de câte zece inși, ar trebui să defileze două zile și două nopți pentru a trece în marș.

Fiecare cetățean american — glăsuește apelul — plătește în medie 120 de dolari, pentru a trăi într'o țară în care se săvârșesc în fiecare an 11.200 asasinate, 47.000 atacuri la drumul mare, 280.000 spargeri, 780.000 furturi și 500 de răpiri".

Cetiți în pag. 4-a Ultima Oră

Pregătirile germane, pentru un eventual război

Planul unui atac bacteriologic asupra Parisului și Londrei

Continuam a publica mai jos interesantele relatări pe care a binevoit să ni le furnizeze d. *Lt. Col. Mihăescu C.* directorul Centrului de Instrucție A. P. c. f. r. și delegatul Marelui Stat Major.—cu privire la noile metode de luptă aero-chimică.

Pregătirile germane pentru războiul bacteriologic

Germania este țara care se pregătește cel mai intens în vederea unei noi conflagrații mondiale. Baza pregătirilor mimitare în acest Stat, este războiul chimic în general și cel bacteriologic în special.

Centrala pregătirilor militare technice a răspândirei epidemiilor în statele vecine, este secția L. G. A. ce ține de Ministerul Reichswehr-ului. Inițialele L. G. A. sunt o prescurtare pentru denumirea „Luftgassangriff". Această secție lucrează în strânsă legătură cu institutul Robert Koh, renumit în întreaga lume științifică pentru experiențele sale bacteriologice. Institutul Robert Koh lucrează mână în mână cu următoarele fabrici de produse chimice: „Behring Werke, Marburg"; „Sächsische-Serum-Werke", A. G.; „Institut für Troppen Krankheiten", Hamburg; „Hygienisches Institut de Universität", Berlin și multe alte interprinderi germane.

Arma indicată pentru Germania

Profesorul Banse, teoreticianul înarmărilor hitleriste, declară în cartea sa: „Wehrwissenchaft" (Știința apărării), că deocamdată războiul bacteriologic este arma indicată într'o eventuală nouă conflagrație între popoare.

Un memorandum al unui expert german care arată cum s'a studiat technica arur cărei și posibilității răspândirei bacteriilor, a căzut în mânile agenților englezi. Acest document, a cărui existență e viu combătută de germani, conține aceleași afirmațiuni pe care le înscria și profesorul Banse în cartea sa, mai sus citată. Ea este una din cele mai importante lucrări din domeniul științei militare.

Planul de atac asupra Parisului și Londrei

Raportul mai sus amintit, conține studii amănunțite despre modul cum ar putea fi răspândite bacteriile în orașele mari ca Londra și Paris.

Din documentul capturat, se poate constata că procedeul secției L. G. A. pentru nimicirea orașelor Londra și Paris, este executabil. Agenții Reichswehr-ului au făcut în mijlocul acestor două mari orașe, cercetări pregătitoare pentru răspândiree de epidemii prin bacterii.

După cum vedem — a încheiat d. Lt. col. Mihăescu — primejdia unui viitor război e mare. Deaceia trebue și noi să căutăm a ne pregăti. REP.

Cetiți „Opinia"

Jubileul Dinastiei noastre

Decurînd, cu prilejul lunei Bucureștilor, s'a lansat un timbru postal special, cu efigia M. S. Regelui și cu inscripția anilor 1866—1936, —arătându-se astfel că s'au împlinit 70 ani dela urcarea pe tron a glorioasei noastre Dinastii.

Pacat însă că aceste timbre jubiliare nu sînt răspîndite în țară,— ci trebue să ne mulțumim cu fotografia pe care o imprimăm aici.

ECOURI POLITICE

Corespondența Vaida-Costăchescu

D. Vaida-Voevod a scris zilele acestea unui devotat al d-sale ieșean, neînregimentat în vre'o organizație politică, exprimându-și speranța că în scurt timp, chiar în toamna aceasta, va fi la guvern, în colaborare cu câteva elemente național-țărăniste, în frunte cu d. prof. Costăchescu.

După cum se știe însă, profesorul ieșean a refuzat să se rupă de partid, de care-l leagă 17 ani de luptă pentru idealul țărănist.

D. Vaida speră totuși!..

Și poate că speranța are temei.

Intr'un cabinet Costăchescu...

In cercurile politice din Capitală se afirmă că d. Vaida, ținând neapărat la colaborarea d-lui Costăchescu, ar fi declarat că într'un guvern prezidat de profesorul ieșean primește să fie simplu ministru, la orice departament.

Optimism

Cercurile național-țărăniste manifestă mult optimism asupra rezultatului ședințelor comitetului executiv.

Se afirmă că s'a găsit o formulă care să împace pe partizani.

Audiența d-lui prof. Costăchescu este foarte mult comentată, în acest senz.

Dl. Maniu și șefia

Chestiunea șefiei național-țărăniste a fost tatonată încă de acum două săptămâni pe lângă d. Iuliu Maniu, cu prilejul vizitei ce i-a făcut'o d. Virgil Madgearu la Sovata.

D. Maniu a refuzat însă net să accepte șefia, știind că nu va putea duce partidul la rezultatul așteptat: adica la putere!

D. Maniu, se spune, va declara și la comitetul executiv, că rămâne soldat disciplinat al partidului.

Pentruca a doua sau a trei zi să vorbească iarăși într'o Uioară sau un Vinț, așa precum vorbește!

Fapte diverse

Intre dragoste și datorie

Acum câțiva ani, Statele-Unite, întocmai ca și Rusia Sovietică, hotărâră să rupă cu tradițiunile învechite pentru secolul nostru, trimițând ca ambasador, la Copenhaga, o representantă a scxului frumos. Lady Owens, femeia inteligentă. distinsă, serioasă, foarte bogată, văduvă, mamă și venerabilă bunică,—părea cu totul indicată pentru a ocupa această înaltă funcțiune. Ambasadorul femenin se instală cu multă pompă într'un minunat palat, acelaș depe terasa căruia, Hamlet zări într'o noapte umbra tatălui său.

Lucrurile mergeau strună, și recepțiile organizate de Lady Owens nu-și aveau egal în Europa prin luxul și bogăția lor. Dar.,.. într'o bună zi apare un fercheș căpitan din garda regală.

Lady Owens avu dintr'odată o eclipsă totală, — și a obligațiunilor ce-i incumbau, și a vieții ei trecute, atât de onorabilă. Cei 62 de ani ce până acum știuse să-i poarte cu atâta demnitate, începură să-i apese greu pe umeri. Imaginea căpitanului Rhode — așa se numea primejdiosul Don-Juan — deveni o adevărată obsesie pentru mintea celeia ce până acum se revelase atât de energică. Institutele de frumusețe aveau mult de lucru pentru a reda ambasadoarei frăgezimea și farmecul ce-l avea acum treizeci de ani.

Și victima căpitanului Rhode, luă o hotărâre energică: ceru mâna ofițerului, care acceptă. In fond sacrificiul era răsplătit cu aur.

Iat-o deci pe lady Owens devenită d-na căpitan Rhode. Dar această căsătorie, punea o nouă și grea problemă Statelor Unite.

Intr'adevăr, dacă o femeie poate deveni ambasador și deci pretinde la toate onorurile ce acest titlu îi conferă, nu s'a prevăzut încă rangul de ce ar trebui să-l ocupe soțul ambasadoarei. Problema părea prea complicată și Roosevelt a soluționat-o prin retragerea mandatului ce-i-l acordase amabasadoarei sale. Iat-o deci pe lady Owens scoasă din diplomație.

Dar soțul ei? Acesta găsi cu cale să demisioneze din armată, căci soția lui i-a asigurat un venit atât de important, încât îi va trebui să aibă mult timp liber, pentru a-l cheltui...

ALEB

Bibliografie

Colectivismul în filosofia lui Platon

de ALEX. CLAUDIAN

Profesorul ieșan d. Alexandru Claudian a dat la lumină o nouă lucrare filosofică: „Colectivismul în filosofia lui Platon".

E o carte întocmită metodic, în care gândirea se împletește cu informația filosofică.

Autorul scoate în evidență concepția de organizare socială a marelui filosof din antichitate; și face diferențierea între sistemul lui Platon și ceia ce se înțelege astăzi prin „colectivism".

Mai departe, autorul expune aristocratismul politic al lui Platon și felul cum propune organizarea statului.

In această operă, d. Claudian face o serie de observațiuni interesante, cu aluziuni instructive la epoca noastră. In plus, cartea e scrisă într'un stil limpede, care înlesnește lectura.

Deși cartea tratează o chestiune de specialitate filosofică, ea poate fi cetită cu plăcere, de orce intelectual.

Cronica distractivă

„Dacă n'ai un specialist, să-l cumperi"

de AUREL LEON

Eu de câte ori aud că se svonește să se formeze un guvern de „specialiști", simt că mi se umple sufletul de bucurie, fiindcă am avut de multe ori ocazia să constat ce înseamnă să ai de-a face cu un specialist.

M'am convins atât de bine de avantajul lucrului făcut de specialist, încât aș putea afirma, parodiind un vechi proverb, că „țara care nu are un specialist, trebue să și-l cumpere".

Așa bunăoară eu aveam o sobă de care nu puteam spune nici un cuvânt rău.

Intr'o bună zi însă soba mea se încăpățînă și nu mai vru să scoată fumul pe coș, ci mi-l arunca în ochi cu o bucurie drăcească. Zadarnice au fost toate intervențiile mele, ca și ale Mariței, servitoarea, care s'a urcat chiar pe casă să vadă de n'au făcut ciorile cuib.

Au venit și niscaiva vecini, ne-am consultat, dar nimic n'a folosit.

Soba recalcitrantă continua să pufăe fumul în odae, transformând-o în sală de aburi francezi,

Cineva m'a sfătuit atunci să consult un specialist și s'a oferit să-mi trimită unul.

Firește că am primit bucuros.

Specialistul n'a întârziat mult.

A intrat în odae, nici nu s'a uitat la noi ci s'a oprit la sobă.

A scos un metru, vreo 3 compasuri, un tablou de cifre, sfori și alte unelte.

Timp de o oră a măsurat, a cercetat, apoi a calculat până ce ud leoarcă de sudoare, și-a dat părerea-i autorizată:

— Domnule, soba d-tale nu e rea, dar e greșit construită. Are un fum mai scurt cu 5 cm. decât trebue. Afară de asta, nici cărămida nu e bună. Are 0,04 calorii mai mult decât e necesar. De asta fumul nu poate urca în sus.

— Mersi, am înțeles. Bine că e numai atât. Ce trebue să fac?

— Păi, să dărâmi soba și să faci una perfectă, cu cărămidă de 0,14 calorii...

Incepusem chiar să mă tocmesc cu d. specialist în vederea construirei unei sobe „perfecte", când Marița care cotrobăia prin gura sobei, isbucni:

— Am găsit conașule. Era grătarul înfundat. Uite că trage soba...

Și în adevăr, soba reveni la adevărata ei menire, trimițând fumul drept spre tăria cerului, încât de-ași fi fost poet, puteam face un poem pe chestia asta.

D. specialist a privit contrariat și apoi a plecat clătinând sceptic din cap.

(Continuarea din pagina I-a)

Liceul de băeţi şi liceul comercial

M. KOGALNICEANU

DIN IAŞI STR. C. A. ROSETTI 4

Se primesc elevii reuşiţi la examenul de admitere în clasa I-a dela Liceele statului.

Se fac reduceri de taxe şcolare şi se admite plata în rate lunare, la toate clasele de liceu şi comerţ.

Cancelaria deschisă între 8—13 a. m. şi 4—6 p, m. *Direcţiunea*

Povestea unor demigene !

sau cum circulă uneori auto-motoarele C.F.R.

Eri s'a prezentat la redacţia noastă, d. Gh. Niculescu mare proprietar şi preşedintele Cooperativei „Corneşti", aducându-ne la cunoştinţa un fapt nostim.

Zilele acestea d-sa s'a suit la Bârlad în trenul auto-motor ce soseşte în Iaşi la orele 23,15. Acest auto-motor e format din două vagoane din care unul combinat cl. II şi III-a iar unul numai de cl. III. Ori, în gara Bârlad acest din urmă vagon era în complect întuneric şi închis, iar în celălalt era o înghesuială de nedescris : 52 de călători pentru 28 de locuri.

La intervenţia d-lui Niculescu, şeful de tren a refuzat deschiderea vagonului, sub pretext că. nefind călători suficienţi pentru ocuparea întregului vagon, se face economie la lumină, In staţia Vaslui d. Niculescu a reclamat cazul, dar fără nici-un efect. Mare însă i-a fost mirarea când în staţia Iaşi, au fost coborâţi din acest vagon misterios, saci umpluţi cu harbuji pentru murat şi damigene mari, sigilate. Marfa a fost luată în primire de nişte treighcri.

Ca un adevărat detectiv, d. Niculescu s'a luat după doi hamali care au dus dămigeana la un restaurant din Bulevardul Ferdinand.

D. Niculescu a mai putut afla că damigenele au fost urcate în gara Crasna.

Pentru orice precizări, d-sa ami posedă dovezi şi nume.

G. B.

Spectacole populare

cu Ghiţescu şi Ramadan la Teatrul Naţional

Mine Sâmbătă 26 Sept. ora 9 jum. seara, în cadrul „Lunei Moldovei" are loc la Teatrul Naţional primul spectacol din ciclu festiv. Se va juca marele succes „ONOAREA" comedie dramatică în care popularii noştri artişti d-nii : Aurel Ghiţescu şi Const. Ramadan, au două mari realizări.

Duminică 27 Sept. ora 3 jum. p. m. în matineu va avea loc al doilea spectacol, tot cu comedia dramatică „Onoarea".

Duminică 27 Sept. ora 9 jum. seara, ca ultim spectacol se va relua isbutitul succes „TATĂL" cu dl. Aurel Ghiţescu în rolul principal.

Pentru a facilita o cât mai largă participare a publicului la aceste spectacole festive, din îndemnul d-lui Primar O. Racovitză şi în acord cu dl. Emil Serghie Directorul Teatrului, s'au fixat preţuri populare : 30, 20 şi 10 lei.

Biletele se găsesc la nouă agenţie teatrală a Librăriei Socec.

UN CADOU FRUMOS

cu gust ales şi care obţine succes sigur este numai cel cumpărat la m a g a z i n u l

«TURDA»

IAŞI, STR. CUZA VODA 71

care a adus lucruri noi şi frumoase în porcelanuri, argintărie şi obiecte de artă etc.

Preţuri absolut eftine

Epitropia Bisericei „Sft. Ioan Gură de Aur" Iaşi

No. 52 din 15 Septemb. 1936

PUBLICAŢIE DE VÂNZARE

Se aduce la cunoştinţa generală că în ziua de 1 Octombrie 1936, se va ţine a 3-a licitaţie publică orală pentru vinderea a 450 m. p. 15 x 30 teren din proprietatea bisericei Sf. Ioan Gură de Aur, situat în str. Bucşinescu.

Licitaţia se va ţine în cancelaria casei parohiale din str. Zlataust 6 la orele 2 p. m. şi preţul dela care începe licitaţia este de 196 lei m. p.

Concurenţii vor fi admişi numai după ce vor depune garanţia de 10 la sută asupra valoarei, în numerar sau în efecte de stat la cursul pieţei.

Condiţiunile se pot vedea in fiecare zi la cancelaria parohiei, între orele 2—5 p. m.

Epitropia

Vizitaţi magazinul

Cuibul Păsărilor

I. C. Brătianu 144

COMPLECT RENOVAT

Preţuri reduse

Un impresionant requiem

în catedrala romano-catolică, din localitate

Luni 28 Sept. crt., la orele 9 dim.. se va celebra o liturghie-requiem, în ritul unit, cu ocaziunea comemorării a doi ani dela moartea Prezoiterei Maria Mihalcea Arion şi a Preotului Msgr. Alexandru H. Arion.

Serviciul divin va fi oficiat de un sobor de preoţi în frunte cu P. Cuc. Sa Păr. Protoiereu şi Paroh Msgr. Aureliu Bungărdeanu, deservent al acestei biserici.

Cu această ocaziune se vor pomeni şi regretaţii dispăruţi : Gen. Radu Mihalcea eroul războaielor lui Mihai Viteazul, ale întregirii pentru o clipă a neamului românesc—16 Maiu 1600 ; a Prezviterei Catherina Climescu-Mihalcea şi a Preotului Msgr. Tudor Mihalcea ; a Episcopului de Buzău Msgr. Dionisie Climescu ; cât şi a Henci Negri-Arion şi a Gen. Heraklui Arion eroul războiului independenţii Ţării Româneşti 1877 | 78 şi a lui Costache Negri, marele bărbat de stat.

Imediat după săvârşirea acestei pioase ceremonii se va face o procesiune la Cimitirul Eternitatea la mormântul celor comemoraţi unde de asemenea se va oficia un serviciu divin pentru odihna lor veşnică.

Heraklin Arion

Deschiderea anului cercetăşesc la Iaşi

Duminică, 27 Septembrie a. c. ora 9,30 dim. are loc deschiderea anului cercetăşesc la Iaşi în cadrul unei solemnităţi deosebite, cu care ocazie se va sfinţi şi troiţa făcută de comitetul şcolar al Liceului Naţional.

In vederea acestei festivităţi, vor sosi cu un tren special din Bucureşti, Sâmbătă 26 Septembrie ora 8 dim. comandantul Marei Legiuni, numeroşi comandanţi, cercetaşi din răsboi şi cercetaşi actuali.

Camarazii, membri ai subcentrului Iaşi sunt invitaţi să participe cu toţii la gară pentru primirea prietenilor noştri cât şi la festivităţile de Duminică.

Preşedintele Subcentrului Iaşi

Profesor V. Ianovici

Teatrul Naţional

IN CADRUL „LUNEI MOLDOVEI"

3 SPECTACOLE FESTIVE

Sâmbătă 26 crt. seara **ONOAREA**

Duminică 27 crt. matineu **ONOAREA**

„ 27 „ seara **TATĂL**

cu Ghiţescu şi Ramadan.

Biletele cu 30, 20 şi 10 lei la „SOCEC"

Slănic-purgativ e dusmanul constipaţiei

Mulţumire publică

D-nei Preşedintă de onoare Otilia Braunstein, cât şi d-nelor Brauchfeld şi Cunovici din comitetul Orfelinctului Evreesc, le aducem mulţumiri sufleteşti pentru concursul dat pentru Institutul Technic Stomatologic particular, primul pe ţară, care se înfiinţează în curând la Iaşi.

Osias L. Leff

Ministerul Muncii, Sănătăţii şi Ocrotirilor Sociale

Epitropia Generală a Casei Spitalelor şi Ospiciilor Sft. Spiridon din Iaşi

P U B L I C A Ţ I E

Se aduce la cunoştinţa celor interesaţi că în ziua de 16 Octombrie 1936 orele 11 a. m. se va ţine în localul Epitropiei Generale a Spitalelor şi Ospiciilor Sft. Spiridon din Iaşi, Str. I. C. Brătianu Nr. 144, licitaţie publică pentru furnizarea păcurei, combustibil necesar Spitalului Central şi Institutului Grigore Ghica Vodă din Iaşi, cantitate până la 120 vagoane.

Licitaţia se va ţine în conformitate cu art. 88—110 incl. din L. C. P. Regulamentul O. C. L. normele publicate în M. O. No. 127 din 4/VI/934 şi a Oficiului de Raţionalizare ale Ministerului Industriei şi Comerţului şi condiţiunile prevăzute în Caetul de Sarcini.

Toate persoanele care vor lua parte la licitaţie, vor depune pe lângă ofertă şi o garanţie de 5% în numerar sau efecte garantate de Stat, pe valoare de numerar la cursul zilei.

Ofertele se vor face numai în conf. cu Caetul de Sarcini care stă la dispoziţia amatorilor în fiecare zi, între orele 11—12 a. m. în biroul Serv. Technic al Casei din Iaşi.

Şeful Serv. Technic, Kieser

Secretar, D. V. Samson

In preajma noului an universitar

Noua aripă a Universităţii nu se lucrează

fiindcă... nu sînt fonduri

Suntem în preajma deschiderii noului an universitar.

Se constată cu mirare că noua aripă a Universităţii nu se termină. Pentru binecuvîntatul motiv că... nu sânt fonduri. Sumele care se varsă periodic de studenţi sub titlul „pentru construcţie" sânt afectate numai la încălzit şi luminat. Fondul care serveşte noii clădiri este trimis de minister.

Insă e mai mult promis decât... trimis. Este în restanţă o sumă destul de mare, pe care ministerul nu se grăbeşte s'o trimeată.

D. prof. Traian Bratu, care se află actualmente la Cernăuţi, unde prezidează o comisiune de bacalaureat va pleca probabil pentru o zi la Bucureşti, cu scopul de a face noui intervenţiuni.

*

O ocazie foarte nimerită pentru a se face stăruitoare solicitări în această direcţie, va fi Duminică, când Iaşul va găzdui câţiva miniştri veniţi la solemnitatea desvelirii statuei lui Gheorghe Mârzescu.

Profesorii ieşeni—credem—îşi vor face datoria şi vor pune o vorbă influentă pe lângă excelenţele bucureştene.

Poate intervenţiile vor avea succes !.... ADMAR

Voiaj HAPAG în jurul lumii

10 Ianuarie—25 Mai 1937

efectuat cu luxosul transoceanic „Reliance"

RUTA : New-York, Madera, Maroco, Gibraltar, Insulele Baleare, Spania, Riviera Franceză, Villefrance, Italia, Grecia, Turcia, Palestina, Egipt, Somaliile Franceze, India, Ceilon, Colombo, Malaya, Malaca, Siam, Singapore, Java, Bali, Filipine, China, Shangai, Japonia, Cobe, Yokohama, Havai, California, Los Angeles, Canalul Panama, Cuba, Havana, New-York.

Prospecte şi înscrieri la : Hamburg-Amerika Linie"

S. A. R. Bucureşti, Calea Victoriei 84.

Repr. IAŞI—Str. Lăpuşneanu 20

Purgativul cel mai bun ? Pilulele de Slănic !

Inmormântarea Emei Mandrea

Eri au avut loc funeraliile regretatei Ema Mandrea, sora d-lui deputat Eduard Lăzărescu. La biserica Sf. Spiridon o mare afluenţă de lume, personalităţi din toate partidele politice, doamne şi domni din elita Iaşului. Prohodul a fost oficiat de un sobor de preoţi. Câteva cuvinte rostite de părintele Vuza, au stârnit lacrimi. Carul funebru era acoperit de coroane, dintre care una din partea sătenilor satului Banu.

Carul funebru a fost urmat de întreaga asistenţă, în frunte cu d. Victor Iamandi, ministrul cultelor şi artelor. D.

Un manual de literatura franceză

al d-lui prof. N. Şerban

D. prof. N. Şerban, care ne-a dat o atât de admirabilă gramatică a limbii franceze, a tipărit un manual de literatură franceză pentru uzul clasei a V-a.

Specialiştii care au cercetat volumul afirmă că e în adevăr un manual excepţional, prin sistematizarea materialului şi claritatea expunerei.

D. prof. Şerban unind îndelungata d-sale practică didactică cu o logică perfectă, a reuşit să dea un manual ideal pentru predarea literaturei franceze, prezentată atât de confuz şi incomplect de unii autori didactici.

Iată de ce noua d-sale operă trebue salutată cu tot entuziasmul, atât de profesori cât şi de elevi. M.

x **Siropul Iodotanic Dr. Ratianu** aprobat de Consiliul Sanitar Superior, se recomandă cu mare succes copiilor lymfatici, anemici, scrofuloşi şi rachitici pentru purificarea şi regenerarea sângelui, înlocuind Untura de Peşte. Nu produce jodism. Depozit Farmacia Dr. Ratianu, str. Cuza Cuza Vodă 48.

Vă dor bătăturile? Distrugeţi-le cu „Coricol".

Depozit : Farmacia Pollak Str. Ştefan cel Mare Telefon 233

RĂCELI GRIPPA
mi[illegible]e neoralgii

PILULA de SLANIC

DOCENT DOCTOR

GH. PLACINŢIANU

Chirurg primar

Boli chirurgicale şi de femei

Cons. 3—5 p. m.

Aleia Alexandri 5 (Dr. Negel)

CINEMA PHOENIX

2 FILME CELEBRE

Blonda Carmen

cu d vina vedetă

Martha Eggert

Ida Wust; Leo Slezak Wolfgang Liebmeiner, ANA STEN şi Garry Cooper

In noaptea nunţii

Cea mai magistrală creaţie.

Complectare :

SILY SYMPHONIE Colorat

D O C T O R

A. Dascăl

Boli interne Venerice şi Sifilis

Tratamentul blenoragiei la barbaţi şi femei.

Diathermie urologică şi generală.

Consultaţii şi tratamente 7½—10 a. m. şi 2—9 seara Duminica 9—12 a. m.

Iaşi, str. Cuza Vodă 42 vis a vis de Camera de Comer

CINEMA SIDOLI

Astăzi şi în zilele următoare De la ora 3 fără întrerupere până la 12 jum. 2 mari filme 2 mari premiere cu preţurile

18 şi 8 lei

Păcatul Stellei Parish

Cea mai înduioşătoare poveste ce s'a filmat vreodată în al cărei rol prim apare divina femee KAY FRANCIS, Paul Lukas cu fetiţa Sybil Jason.

Urmează apoi : Regele filmelor Aviatice

Escadrila de noapte

cu James Cagney şi O'Brien.

Complectare :

JURNAL SONOR CENTURY

DURERI DE DINŢI

ALUNGĂ IMEDIAT

NOVAL

CALMANTUL IDEAL

NU ATACĂ INIMA NU IRITĂ RINICHII

Cereţi la farmacii cutii originale

Tratamente cu

UNDE ULTRA-SCURTE

în abcese, furunculi, flegmoane, limfangite, adenite, Reumatism articular şi muscular. Artrite blenoragice şi tuberculoase. Ischias, nevralgii, nevrite, lumbago, migrene, metrite, salpingo-ovarite, blenoragie cronică, stricturi uretrale, prostatită, orchită, colecystită, angina pectorală, amigdalită, actinomycosă, claudicatio intermittens, tuberculosă osoasă, osteomyelită. Pyretoterapie la paralizie generală progresivă şi la tabes.

Dr. S. Hernis

BOLI DE PIELE, COSMETICA MEDICALA — Venerice şi sifilis

Cons. 2—8

Str. I. C. Brătianu No. 43

Ai constipaţiei inamic E pilula de Slănic.

Pilulele de Slănic : purgativul ce nu face dureri.

După un chef oricât de mic Luaţi pilule de Slănic

„Dacă n'ai un specialist,- să ţi-l cumperi"

(Continuarea din pagina I-a)

Deşi soba mea, care are cu 00,4 calorii peste normal, activează de atunci minunat, eu am căpătat o deosebită stimă pentru specialişti.

Atât de multă încredere am în aceşti adânc cunoscători, încât atunci când s'a îmbolnăvit soacră-mea de inimă. nu m'am lăsat până n'am adus-o la un medic „specialist".

E drept că l'am găsit greu, dar... l'am găsit.

Specialistul discipol al lui Hippocrat mi-a examinat „bucuria casei" timp de 3 ore, la vreo 8 aparate cu şi fără curenţi de înaltă frecvenţă. A supus-o apoi la un consult cu raze X, Y şi alfa până ce sărmana soacră era să spue că s'a însănătoşit, numai să scape dintre pârghiile şi reflectoarele medicinale.

Infine doctorul a văzut tot ce conţinea cele 86 kgr. ale bietei soacre şi s'a pronunţat :

— Foarte grav. Să te fereşti de vântul mării...

Soacră-mea a îngălbenit, căci chiar cu trenul de seară trebuea să plece definitiv la Constanţa unde îşi cumpărase casă,

— Dacă pleci la Constanţa şi te bate briza mărei, în 24 ore eşti cadavru—a încheiat d. doctor, vârând onorarul în buzunar.

Soacră-mea însă e o femee mai încăpăţinată decât o cireadă de catâri.

Zadarnic i-am arătat competinţa specialistului şi pericolul la care se expune.

Nu vroia să piardă bunătate de casă. Cu trenul de seară a plecat spre Constanţa.

La gară nu i-am putut smulge decât promisiunea că va face un testament în favoarea mea.

A doua zi începusem să fac pregătiri de înmormântare şi de intrare în posesia moştenirei.

Sunt de atunci vrea 5 ani.

Soacră-mea trăeşte şi azi liniştită şi sănătoasă, pe malul mării. Are 105 kg. şi în fiecare zi o bate briza.

Iar bietul doctor a murit după două luni, de o infecţie.

Totuşi eu mi-am păstrat stima pentru ştiinţa specialistului, şi zilele trecute am avut ocazia să-mi întăresc convingerea că e mare lucru să ai un cunoscut „specialist".

Un nepoţel din cursul inferior de liceu a venit la mine să-i rezolv o problemă în care e vorba de cunoscuta combinaţie : dacă tatăl acum 5 ani avea cu 8 ani mai mult fiul etc., etc.

Cum subsemnatul în tot liceul n'am avut mai mult decât 5 la matematici, desigur că n'am prea putut scoate la capăt chestia cu vârsta tatălui.

Mi-am amintit însă că am un prieten în ultimul an la politehnică.

M'am dus la el cu problema buclucaşă. „Specialistul" citind-o, a început să râdă.

— E un fleac. Se procedează aşa : Dacă tatăl a avut...adică nu. O facem mai bine prin algebră. Insemnăm cu x pe tată... adică nu. Combinăm şi cu trigonometria. Aşa. Sinus de x supra tangentă y egal cu secantă de x, radical, de ordinul 3 din logaritm de sinus plus cologaritm...

Viitorul inginer a scos vreo 4 volume groase de cifre şi s'a pus pe lucru.

Eu am luat o colecţie de reviste şi m'am scufundat în lectură.

După vre-o două ore, prietenul îmi strigă vesel :

— S'a făcut. Problema e rezolvabilă numai prin algebră, trigonometrie şi logaritmi. Tatăl are vârsta de radical de ordinul 8 din logaritm de 36 plus tangentă de logaritm 1.15.

Am luat bucuros rezultatul care încheia 40 pagini de calcule încâlcite şi am alergat acasă.

— Puştiule uite problema rezolvată.

— Nu mai e nevoe. Am făcut-o eu cu Ionescu.

— Cum asta ? De unde ştii tu algebră şi logaritmi ?

— E foarte simplă. Se face prin aritmetică, regula de trei. Numai o adunare şi o scădere...

Totuşi eu am privit mult timp cu admiraţie socotelile inginerului, pline de radicali şi exponenţi.

Şi stima mea pentru specialişti s'a ridicat la puterea treia radical de ordinul 2 din cosinus de X...

AUREL LEON

AZI la ROXY triumful cinematografiei moderne

3 filme mari cu aceleaşi preţuri mici

HARRY BAUR SUZY VERNON în **GELOZIE**

Al 2-lea film

Valsul Majestăţii Sale

cu Willy Forst, Paul Horbiger etc.

Al 3-lea film

Un cântec pentru tine

cu JAN KIEPURA

O scenă zguduitoare

de la rebeliunea stilistă din P.-Neamț

Tatăl contra fiului!

Zilnic, prin curtea Mitropoliei, se perindă zeci de protopopi. preoți și călugări din eparhie, veniți cu interese la Iași.

Intâlnesc preoți cunoscuți, cititori credincioși ai „Opiniei", ca, părintele protopop Gheorghe Maxim dela Neamț, protopop Iacob Chiticariu-Baia, Zahărescu-Baia, Grădinaru-Botoșani și alți cueernici preoți.

Părintele protopop Gh. Maxim, care-i de prin locurile unde s'a desfășurat teatrul acțiunei stiliste, ne povestește o scenă zguduitoare petrecută în timpul rebeliunei stiliste dela Piatra Neamț.

Când mulțimea, în frunte cu Glicherie, a pătruns cu furie pe străzile orașului, înaintea fanaticilor s'a postat o companie de jandarmi care rezistau cu dirzenie loviturile de ciomege și pietre.

Dintre stiliști părea a fi foarte violent un bătrân care, cu o sapă, lovea în dreapta și'n stânga.

La un moment dat, fanaticul lovi în cap pe un ostaș voinic de prin părțile Neamțului.

Ostașul era chiar feciorul stilistului.

Când bătrânul a ridicat sapa pentru a lovi a doua oară, soldatul a strigat :

— „*Tată, nu mă omori!*"

In îmbulzeală, se auzi comanda căpitanului :

— „Companie, foc!"

O salvă de împușcături făcu scena încă mai înfiorătoare.

Glonțul din țeava puștii ostașului cu pricina, trecu pe deasupra capului bătrânului său tată...

O altă lovitură, îl culcă pe ostaș la pământ.

Fanaticul își lovise din nou feciorul...

. . . . . .

. . . . . .

Iată ce tragedii zguduitoare provoacă anarhia stilistă!

GR. SPIRU

In jurul alegerilor la Camera de Comerț

O explicație a d-lui dep. Ceicovschi

Acum, în preajma campaniei electorale pentru Camera de Comerț, întâlnindu-l pe d. Emil Ceicovschi, deputat, d-sa ne declară :

— „Sunt întrebat, în virtutea cărui drept sunt alegător la Camera de Comerț.

Răspund că sunt membru în consiliul de administrație al societății *Strandul*, societate comercială.

Am contribuit cu 40.000 lei la constituirea societății. E drept că nu încasăm jetoane și nu primim dividente, dar avem satisfacția, că sub președinția d-lui Osvald Racoviță, am făcut o mare operă de asanare, higienă, reculegere și sport. Și dacă nu primim jetoane, avem cel puțin dreptul, să ne conformăm legei și să votăm la Camera de Comerț". DAN

ECONOMIE COLOSALA veți avea cumpărînd Lingerie, Ciorăpărie, Tricotaje, Poșete de piele, la Lingeria

„CANAR" str. Cuza Vodă 67 (sub Camera de Comerț)

Liceul de fete al profesorilor asociați

„M. KOGALNICEANU"

Iași Str. Căpitan Păun No. 6

Școală cu drept de publicitate

Inscrierile se fac în fiecare zi dela 9-12 și 4-6 Anul acesta funcționează și clasa VII-a cu ambele secții—literară și științifică.

Pentru cl. IV-a taxele mult reduse.

Se mai pot înscrie și elevele care au dat examenul de cl. I la școlile statului și n'au locuri precum și dela alte școli.—Taxa la cl. I-a ca la școlile statului.

Se poate plati in rate lunare

Curioasă reclamație

împotriva comunității izraelite din localitate

O curioasă reclamație a fost prezentată parchetului de către d. Zeilic Avram din str. Smârdan 55, împotriva conducerei comunității Izraelite din localitate.

D. Zeilic Avram acuză comunitatea că refuză a da sprijin la 4 copii a căror mamă se află internată la Spitalul Socola.

Copiii sunt în situația că nu au ce mânca și nici unde dormii și la toate intervențiile, conducerea comunității n'a înțeles să se seziseze, deși are fonduri speciale în acest scop.

D. Z. Avram arată că d-sa ca om sărac a ajutat acești copiii un timp, însă acum nu le mai poate da nimic și va trebui să-i lese muritori de foane.

Parchetul a îndreptat reclamația către Președintele Comunității izraelite.

REP.

ADELUȚA WEINSTEIN
Conducătoarea Orfelinat. Evreesc

OSIAS L. LEFF
Technician stom tologic

Logoditi

In locul oricărei alte înștiințări.

Iași, Septembrie 1936

Felicitările se primesc în str. Mârzescu 24.

CRENȚA CROITORU
Avocat S. SILBER

anunță cununia lor religioasă care va avea loc Duminică 27 crt. ora 5 p. m. la Templul „Neuschotz".

Rudele și cunoscuții sunt rugați să asiste.

Prezenta ține loc de orice altă invitație.

Camera de Comerț și de Industrie Iași

Convocare

Potrivit art. 101 din Legea pentru înființarea Consiliului Superior Economic și organizarea Camerelor profesionale, publicată în M, O. No. 98 din 29 Aprilie 1936, și art. 5 din Regulamentul pentru alegerea și constituirea Conăiliilor Camerelorde Comerț și de Industrie, publicată în M.Of. No. 194 din 22 August 1936;

Văzând totodată dispozițiile Inaltului Decret Regal No. 1988 publicat în M. O. No. 206 din 4 Sept. 1936, prin care Corpul Electoral al Camerei de Comerț și de Industrie Iași, este convocat pentru ziua de 29 Oct. 1936, pentru alegerea membrilor Consiliului de Ad-ție al acestei Camere.

Se aduce la cunoștința d-lor comercianți și industriași din orașul și jud. Iași, membrii alegători înscriși în listele definitive de alegători ale Camerei oe Comerț și de Industrie Iași, că sunt convocați pentru ziua de 29 Octombrie 1936, să aleagă 50 de membrii ai Consiliului de Ad-ție al acestei Camere și 25 membrii supleanți ai acestui Consiliu, precum urmează :

8	Consilieri	și 4	supleanți,	categoria	Industria Mare
12	„	„ 6	„	„	„ Mică
14	„	„ 7	„	„	Comerțul Mare
16	„	„ 8	„	„	„ Mic

Alegătorii dela categoria Industria Mare vor vota în localul Sfatului Negustoresc Iași str. Cuza Vodă No. 67 (etaj I biroul prezidențial).

Alegătorii dela categoria Industria Mică vor vota în localul Camerei de Comerț și de Industrie Iași strada Cuza-Vodă No. 65 (biroul Registraturei).

Alegătorii dela categoria Comerțului Mare vor vota în localul Sfatului Negustoresc din Iași str. Cuza Vodă No. 67 [etaj I sala de ședințe).

Alegătorii dela categoria Comerțul Mic vor vota în localul Camerei de Comerț și de Industrie Iași, str. Cuza Vodă No. 65 (sala de ședințe).

Alegerea pentru mandatele cuvenite unei categorii, se vor face exclusiv de către comercianți și industriași alegători care aparțin acelei categorii.

Operațiunea electorală durează o singură zi, votarea începând dela 8 a. m. și durează până la 18 cu o întrerupere între orele 12—14. Dacă la ora 18 vor mai fi alegători, votarea va continua până la ora 22 când ea se va închide.

Fiecare alegător este obligat să se prezinte Președintelui Biroului respectiv, cu cartea sa de alegător.

Președinte, I. BOTEZ

Secretar, Șerbănescu

No. 635 9 Sept. 1936.

La Camera de Comerț

Ecouri dela judecarea contestațiilor

Un țărănist tânăr - O replică a d-lui Ioan Zipa, asupra statului țărănesc

Primele contestați împotriva alcătuirii listelor electorale la Camera de Comerț, au fost judecate în doi, de către comitetul de direcții compus din dl. Ioan Botez președinte și Fred Șaraga vice-președinte.

D-l Ghiorghiadi susținuse că nu este competinte comitetul de direcție să judece, Rămânea să judece comisia interimară.

De fapt ambele organe au plenitudinea dreptului de judecată, după cum a explicat luminos em,nentul jurist d. N. Apoteker.

Reverența d-lui Zipa

Contestația împotriva d-lui Fred Șaraga fu pusă prima pe rol, iar la judecata contestației pași întreaga comisie interimară, fără dl. Fred Șaraga.

Dl. Gheorghiadi, la începerea ședinței, se prefăcu surprins, îmbrățișa cu privirea cele 9 persoane din comisia interimară și întrebă pe dl. Ioan Botez :

— Cine ne judecă, d-le președinte ?

Dl. Ioan Zipa. Nu ne cunoașteți ?

Ne prezentăm.

Și masivul dar spiritualul conu Iancu Zipa făcu o reverență gravă în fața d-lui Gheorghiadi, înclinându-se în cel mai parizian stil al veacului al 18-lea.

Țărănist tânăr

D. Gheorghiadi pleda contra cooperativelor.

D. N. Apoteker dovedi pe larg caracterul de societăți comerciale pe care-l au cooperativele contestate și arătă că legiuitorul a înscris dreptul de vot al societăților pe acțiuni. Nu se poate răpi nimănui dreptul de vot, decât printr'o dispoziție expresă a legiuitorului.

Faptul că d-lui Gheorghiadi nu-i convin aceste voturi, pentru că nu le va obține d-sa, nu însamnă că trebue răpit dreptul de vot unei societăți comerciale.

Altceva ar fi fost dacă d-l Gheorghiadi ar fi găsit în liste cooperative care n'au caracter comercial. Acele nu trebuie să voteze, dar nici n'au fost trecute în listele electorale.

Făcând apoi o glumă, d-l Apoteker întrebă :

— Dar cum rămâne d-l Gheorghiadi cu statul țărănesc ?

D-l Ioan Botez. — Nu-l întreba, fiindcă e țărănist tânăr și încă nu știe.

In contrazicere cu dl. Ion Mihalache

Dl. Gheorghiadi nu se supără de fel, dar dezvoltă următoarea teorie a statului țărănesc.

— „Ridicarea țărănimei va face să prospere țara întreagă, pentru că țăranii fiind cei mai mari consumatori, iar înstărirea lor va stimula comerțul și industria".

Dl. Ioan Zipa.—Aceasta este teoria noastră liberală, de armonie și înfrățire socială, prin ridicarea tuturor claselor și progresul democratic al Țării.

D-ta ești în condradicție cu d-l Ion Mihalache, șeful d-lui Costăchescu.

D-l Mihalache a spus: Stat țărănesc însamnă grâu scump și sapă eftină.

Grâu scum însamnă pâine scumpă.

Sapă eftină însamnă meseriașul și muncitorul prost plătiți, negustorul fără câștig, industriașul îngenunchiat.

Prin urmare stat țărănesc însamnă îngenunchere, înfometare și luptă de clasă, ațâțarea ruralilor contra orășenilor.

D-ta, ca țărănist, nu te îmbraca)n haina curată a liberalilor, care vor și pentru țărani și pentru orășeni câștig bun, armonie și progres,.., a încheiat cu elan d. Iancu Zipa.

REP.

x Tusa și Răgușeala în Bronchitele gripale dispar repede cu *Pastilele de Eucalipt Benzomentolate Dr.Ratianu* aprobate de Consiliul Sanitar, Superior. Indicate în toate afecțiunile pulmonare, laringite, astmă, desinfectează plămânii, ușurează respirația. Depozit Farmacia Dr. Ratianu, Iași, Vodă 48.

Intre fisc și contribuabili

Execuție fiscală... cu bătae

D-na Dora Carp din str. Amzii 6, a prezentat parchetului o reclamație împotriva agentului perceptor Roșu dela circ. 3.

Reclamanta pretinde că agentul ar fi intrat cu forța în casa ei, lovind-o pe dânsa cât și pe copila ei Mina în etate de 13 ani, apoi a ridicat o mașină de cusut pentru o datorie către fisc.

D-na Carp cu fica ei au fost examinate de medicul legist al parchetului, care a constatat pe corpul lor mai multe leziuni.

Parchetul a dispus cercetări spre a se vedea într'ucât este exactă reclamația în cauză.

REP.

4 fete jefuite și batjocorite de bandiți

Soroca 25.— Pe când fetele Theodora Munteanu, Axenia Bursei, Agapia Druța și Antonia Munteanu, veneau de la lucru, spre comuna Traian, au fost atacate de câțiva bandiți înarmați, cari după ce le-au jefuit de 1800 lei bani ce-i aveau asupra lor, și-au bătut joc de ele.

Fetele s'au prezentat primului post de jandarmi reclamind cazul.

Șeful postului, făcând imediate cercetări, a reușit să prindă pe trei dintre bandiți și anume, Profir Dulgheru, Tutunaru și Bârcă.

Restul au izbutit să dispară. S'a luat măsuri pentru prinderea lor.

COR.

Informații

x **Ministerul instrucțiunii a trimis o circulară revizoratelor școlare prin care le cere să pună în vedere directorilor de școli primare că, sub nici un motiv, nu au dreptul să impună la taxe pe părinții copiilor de școală, învățământul primar fiind gratuit și obligator.**

Comitetele școlare vor putea primi ofrande benevole.

x Ziarul „Mediascher Zeitung" a început să publice romanul „Jar" de Liviu Rebreanu, în traducere germană de d. Carol Drimer.

x D-l Dr. IOSIF ȘMILOVICI reîntors în localitate, a reluat consultațiile pentru boli de piele, la orele obișnuite 5-6 deamează.

Cronica judiciară

Sechestru pe venituri—D. av. I. Manoliu din Tg. Frumos a cerut justiției să dispue înființarea unui sechestru pe veniturile d-nei Otilia Gh. Vlaicu din acea localitate, până la acoperirea sumei de 200 mii lei ce se cuvine reclamantului în baza unei ipoteci.

*

Acuzații de sustragere — D. V. Boureanu primarul comunei Rediul Mitropolie, a reclamat la parchet pe casierul primăriei d. V. Tudoran, pe care-l acuză că ar fi sustras niște acte dintr'un dosar de licitație.

*

Decese suspecte—La Spitalul Sft. Spiridon a încetat din viață tânărul Ion Arhip intern la orfelinatul Popricani

Intrucât medicii n'au putut preciza cauzele ce au determinat decesul, parchetul a ordonat facerea unei autopsii.

*

Deasemeni s'a dispus facerea unei autopsii lui Th. Cușnir din Orhei, găsit mort în cartierul Copou.

*

Rechizitor pentru adulter —Au fost trimiși în judecată cu rechizitor pentru adulter Ion Moroc și Maria Ionescu din str. Oancea 26.

Aceștia au fost surprinși în flangrant delict de adulter la cererea d-nei Catinca Moroc soția inculpatului.

Dosarul a fost înaintat tribunalului spre judecare.

*

Familie indecentă — Mai mulți locuitori din șos. Națională au prezentat parchetului o curioasă reclamație împotriva d-nei Elena Luca și a celor 3 fiice ale ei.

Reclamanții pretind că familia Luca ar avea unele atitudini indecente ce jignesc locuitorii.

Se precizează că atât mama cât și ficele imediat ce se ceartă cu vre'un vecin își descoperă... părțile delicate.

Parchetul a dispus cercetarea reclamațiunei.

*

Concluzii de arestare pentru viol.— Parchetul a deferit cabinetului de instrucție cu concluzii de arestare, pe tânărul Mihai Munteanu din Erbiceni, acuzat că a atentat la pudoarea copilei Paraschiva Munteanu de 7 ani din acea comună.

Rep.

Joaca fatală a unei copile din jud. Iași

O impresionantă nenorocire a fost adusă la cunoștința parchetului.

Fetița locuitorului Gh. Pârău din Osoi anume Ana Pârău în etate de 12 ani, rămânând singură în casă, a găsit un revolver cu care a început să se joace.

La un moment dat arma s'a descărcat, lovind în cap pe nefericita copilă.

In mai puțin de 10 minute, copila și-a dat sfârșitul.

Parchetul a ordonat cercetarea cazului.

Din Copou până'n Ciric Dela mare până la mic Iau pilule de Slănic.

Părul cărunt își recapătă culoarea cu „Pigmentol".

Depozit: Farmacia Pollak Str. Ștefan cel Mare Telefon 235

Mica Publicitate

DE INCHIRIAT dela 26 Octombrie un apartament compus din două camere, bucătărie, cămară de lemne, pivniță, în stradela Armeană No. 4. A se adresa d-lui farmacist Werner.

MAG. „KARLSBAD" din Piața Unirei 6 din cauza lichidării, desface mărfurile de sticlărie cu prețuri extrem de reduse.

DE INCHIRIAT apartament 5 camere, baie, bucătărie, cameră servitori, dependințe. Str. Asachi 14.

CĂȚELUȘĂ fox-terrier, mică, albă cu cap negru, cu zgardă și fundă roșie, răspunde la numele de Lida, s'a pierdut Mercuri 23 Septembrie de la dl. Căpitan C. Ripan strada Ștefan cel Mare 36. Recompensă bună găsitorului sau informatorului.

SOBĂ.—Se aduce la cunoștință, că la Facultatea de Drept din Iași se găsește de vânzare o sobă de teracotă de 280 plăci în perfectă stare. A se adresa la Facultate.

Secretariatul

DE INCHIRIAT 6 apartamente mari, de locuit având trei camere, bucătărie, baie, cămări, parchet, teracotă etc

Deasemenea 5 prăvălii toate în str. Ștefan cel Mare. A se adresa Cancelariei Mitropoliei, în fiecare zi, între orele 11—12 dim.

DE VÂNZARE în condițiuni avantajoase, imobil perfectă stare și cu tot confortul având grădină cu pomi fructiferi și flori, situat în strada Apeduc No. 23, foarte aproape de centru și de piața centrală.

DOUA CAMERE luminoase la subsol, de închiriat în str. Vasile Conta No. 21. A se adresa C. Staig Str. Trei Erarchi 9.

DE INCHIRIAT expirând contractul de locațiune pe ziua de 26 Octombrie a. c., se închiriază localul *Cafeneaua Traian*. Informațiuni la d. avocat I. Serafimi.

V'ați stricat stomacul ? Luați pilule de Slănic

Celmaiefica cepurgativ? Numai Pilulele de Slănic

Deînchiriat casă modernă, elegantă, spațioasă. Aleea Ghica Vodă 108; a se adresa str. Lascar Catargi 20.

DOCTOR
ADRIAN ȘTEFĂNESCU
MEDIC DE SPITAL
Boli interne și nervoase

Consult. 4—6 p. m.
Str. I. G. Duca Nr. 16
(fosta Muzeelor)

DOCTORUL
OVIDIU CORDESCU
consultă și operează de:
Nas, gât și urechi
dela orele 4—7 p. m.
Str. I. G. Duca (Muzelor) 32

V'ați intoxicat? Luați îndată Pilule de Slănic

Mănuși Gant Roya **modele exclusive la „SURSA"**

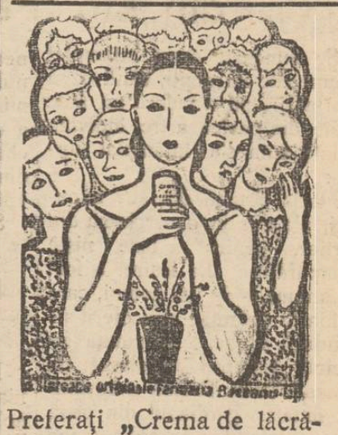

Preferați „Crema de lăcrămioare", idealul frumuseței. Depozit Farmacia Dr. Beceanu, Piața Halei Iași.

DURERI DE CAP
ORICÂT DE APĂSĂTOARE.
ORICÂT DE GRELE
COMBATE SIGUR NUMAI
NOVAL
NU ATACĂ INIMA. NU IRITĂ RINICHII
Cereți la farmacii cutii originale.

Incălțăminte durabilă elegantă

STR. CUZA VODĂ 69 **Tegra**

VINDE EFTIN TOT ANUL

DIRECȚIUNEA GENERALA C. F. R.

AVIZ

Direcțiunea Economatului c. f. r. va ține **JOI 15 OCTOMBRIE a. c., un concurs pentru admiterea a 42 candidați în Școala Medie de Economat.**

Inscrierile până la data de 1 Octombrie a. c.

Condițiile se găsesc publicate în Foaia Oficială c. f. r. Nr. 886, care poate fi consultată la toate stațiile sau organele centrale și exterioare c. f. r.

Gradul de cultură cerut: bacalaureat, școala superioară de comerț, școala superioară de meserii, sau titluri echivalente.

No. 536-1017 col.

Dir. Economatului

ULTIMA ORĂ

Țărăniștii socotesc iarăși că „situația este schimbată"

Ardelenii și regățenii țin consfătuiri aparte

Ultimele pregătiri în preziua comitetului executiv

București 25.—Fruntașii național-țărăniști au desfășurat ieri o vie activitate în preajma întrunirei comitetului executiv.

Toată dimineața de eri d-l Mihalache a lucrat cu d-nii prof. Costăchescu și Virgil Madgearu.

După amează d-l Mihalache s'a consfătuit îndelung cu d-l dr. Lupu.

Astăzi va avea loc întrevederea între d-nii Mihalache și Maniu, — fruntașul ardelean fiind așteptat să sosească în cursul dimineței în Capitală.

Mai departe, martorul declară:

Consfătuiri pe grupe

Ardelenii și regățenii își fixează poziții diferite

Sâmbătă dimineață, înainte de întrunirea comitetului executiv, Maniștii se vor întruni la hotelul „Bulevard" într'o consfătuire sub președenția d-lui Maniu, pentru a discuta și a fixa atitudinea comună la desbaterile forului partidului.

Astă seară, la locuința unui fruntaș țărănist va avea loc o consfătuire a șefilor de organizații din vechiul regat. Acestei consfătuiri, ca și celeia de mâine dimineață a manișfilor, îi se atribue o deosebită semnificație.

Se va examina situația politică generală

Ziarul „Curentul" apărut azi dimineață în Capitală anunță că la comitetul executiv nu se va desbate situația internă a partidului, clarificată cu ocazia ședințelor trecute.

Comitetul va discuta însă situația politică generală, care se pare că ar fi schimbată în ultimul timp.

Dl. Mihalache, în posesia unor informații prețioase asupra celor petrecute după remaniera guvernului, va face mâine dimineață, în prima ședință a comitetului executiv, o largă expunere asupra situației politice, preconizând și soluțiile pe care d-sa le crede necesare în actualele împrejurări.

Din activitatea d-lui dr. Lupu

D. dr. Lupu a avut la Paris o întrevedere cu d. Grigore Filipescu, șeful partidului conservator.

Ziarul „Epoca", oficiosul d-lui Filipescu anunță această întrevedere și în acelaș număr acordă o largă ospitalitate declarațiilor făcute presei de d. dr. Lupu.

Cercurile politice comentează acest fapt.

*

Interviewul d-lui dr. Lupu a fost în bună parte cenzurat. D-sa a declarat că dl. Titulescu pe patul de suferință, vorbindu-i de debarcarea d-sale din guvern, i-a spus: „m-au alungat ca pe un servitor netrebnic".

Vaidiștii dau dezmințiri de circumstanță

Cercurile vaidiste, desmint pretinsele conciliabule ale fruntașilor „frontului românesc" cu gruparea d-lui Costăchecu.

D. Ionel Lupescu despre care s'a scris că l-a vizitat pe profesorul ieșan, a desmințit această vizită.

Desmințirea vaidistă vine după declarația categorică a d-lui Costăchescu, făcută în ultimele zile, că nu înțelege să sacrifice cei 17 ani de luptă, pentru ambițiile unora.

Procesul Ciuley

Impresionanta depoziție a lui Cuza-Hotta fostul logodnic al Titei Cristescu

București 25. — In ședința de eri a fost ascultat ziaristul Cuza-Hotta; fost logodnic al Titei Cristescu.

Intr'o depoziție impresionantă, martorul arată cum a cunoscut-o în 1928 pe Tita, iar mai târziu pe ing. Ciuley.

Intreaga familie Cristescu se bucura de o atenție deosebită din partea acuzatului.

Odată, ing. Ciuley i-a declarat lui Cuza-Hotta:

—„Când mă găsesc lângă amantă, mă gândesc la copii și când sunt lângă copii, mă gândesc la Tita".

— Nu știu dacă Tita m'a iubit sau nu. In ghiarele inteligenței diabolice a acuzatului ea era o adevărată marionetă, o turturică speriată care nu-și putea găsi liniștea.

Cuza-Hotta descrie apoi cum, în timpul unei plimbări la Brașov, Tita i-a povestit toată tragedia ei și cum s'au logodit, —pentru a încheia cu afirmația:

— „Tita Cristescu n'a fost niciodată o metresă, n'a fost niciodată o întreținută. Ea a fost una din victimele trase pe sfoară de-o canalie inteligentă".

Au urmat alți martori, între care și Gogu Cristescu, a depus favorabil ing. Ciuley ceia ce i-a atras huiduelile familiei.

Știri polițienești

In jurul atacului sadic din str. Păcurari

Se cunoaște cazul întâmplat acum câte-va nopți, când d-na Maria Brumă a suferit un atac sadic din partea a trei indivizi.

Iată cum s'a întâmplat faptul:

Maria Brumă din str. Păcurari, s'a dus la o cârciumă din cartier, pentru a face niște cumpărături. La ieșire, a fost întâmpinată de trei domni, care —foarte galanți—s'au oferit s'o conducă acasă. In locuința femeiei, toți trei au abuzat de dânsa. Maria Brumă a înștiințat îndată gardianul din post, care a izbutit să pună mâna pe unul din „cavaleri",—anume Gheorghe Vizitiu.

Ceilalți doi, Neculai Pleșca și Gh. Dorofte fără domiciliu stabil, au fost prinși azi dimineață de personalul biroului judiciar al chesturei ieșene. Ei au recunoscut că au furat femeiei suma de 700 lei, cu care și-au procurat pantofi.

Cercetările continuă.

Petrecere cu scandal.— Petre Țibacu din str. Stejar nr. 26, Terente și Maria Balan din str. Ghețari 12 și Ecaterina Balan din str. Crucii nr. 54, au intrat în cârciuma d-lui H. Haimovici din piața Halei nr. 7. Cheflii, după ce au băut apreciabil, s'au luat la bătae, provocând scandal în local. Toți au fost conduși la poliție, unde s'au liniștit.

Furt.— Dl. Pincas Goldenblum, patronnl magazinului „La Consum" din str. Lăpușneanu 44, a reclamat gardianului public că venind azi dimineață să deschidă prăvălia, a constatat că ușa era deschisă, magazinul răvășit, iar din sertar lipsea suma de 1500 lei.

Se cercetează

Rep.

✚

Indureratii: Ioan soț, Virginia, Maricica și Lili fiice, Zenobia și Nicușor Condurachi, Elena și Gh. Mărgărit cu copiii, Lya și Căpitan Constantin Condurachi, Maricica și Valică Olănescu cu copiii, Dimitrie și Tassia Olănescu cu copiii, Ana și Const. Ștefăniu, Olga și Preot Petru Ursachi cu fetițele, Maria și Ștefan Diaconu, Jani Ivanovici, surori, frați, cumnate, cumnați, mătușe, moși, verișoare și familiile înrudite au durerea de a anunța încetarea din viață a prea iubitei lor

Elisabeta Olănescu

(născută Condurachi)

în vârstă de 40 ani, decedată după o grea și lungă suferință în ziua de 24 Septembrie.

Inmormântarea are loc în ziua de 27 crt. ora 2 p. m.

Cortegiul funebru pornește din Șos. Păcurari No. 54 spre Cimitirul Eternitatea.

Apă dela Maglavit

pentru însănătoșirea d-lui Titulescu

Gestul impresionant al unor credincioși

Starea pacientului continuă să se îmbunătățească

Saint Moritz 25.— D. Titulescu a fost vizitat eri dimineață de medici, care au examinat situația generală a bolnavului, concentrându-și întreaga atențiune asupra inimei.

Medicii au constatat că nu există nici un motiv de îngrijorare în această privință,

Funcționarea inimei se face în condițiuni normale.

Numai procesul de regenerare a sângelui nu este atât de energic cât ar trebui; dar regenerarea este sigură.

Pentru a preveni orice complicații din cauza timpului nefavorabil, medicii au interzis ca în camera d-lui Titulescu să mai intre cineva afară de o singură persoană de gardă.

Medicii l-au oprit totodată pe dl. Titulescu de a mai vorbi pentru a nu se obosi.

*

Seara după un nou consult, s'a dat un comunicat anunțând că ameliorarea stării sanguinare și a stării generale a d-lui Titulescu, se menține.

Orice vizită este interzisă.

Aseară după o nouă analiză a sângelui, numărul globulelor roșii s'a urcat la 1 milion opt sute mii.

*

Manifestațiile de simpatie au continuat și eri, d-l Titulescu primind noi telegrame din partea d-lor Mareșal Averescu, Beneș, Leon Blum, Maximos, Rustu Aras, etc.

D-na Titulescu a primit o călduroasă telegramă din partea Reginei Maria.

D-l Titulescu a primit prin poștă sticluțe cu apă sfântă dela Maglavit și Lourdes.

Credincioșii care au trimis apa miraculoasă, i-au urat d-lui Titulescu grabnică însănătoșire.

Deasemen, d-l Titulescu a primit din România, zeci de pachețele cu mir;

Duminică va avea loc la biserica Sf. Gheorghe din București, o slujbă religioasă pentru însănătoșirea d-lui Titulescu.

Amicii fostului ministru de externe se vor aduna în fața statuei lui I. C. Brătianu de unde vor pleca împreună la biserică,

OLGUȚA BRÜNNER
MIȘU ȘTEIN

anunță căsătoria lor, în ziua de 27 crt. ora 7 seara la Templul Neuschatz.

Roagă rudele și prietenii a lua parte.— Prezenta ține locul oricărei alte înștiințări.

x Parchetul de Roman a făcut eri apel la Curtea de Apel Iași, contra hotărârei Trib. Roman prin care preotul prof. I. Tănăsescu, Dobrota a fost achitat pentru lese-majestate.

Nunta tragică din București

Cum s'a produs accidentul fatal

București 25.— O impresionantă nenorocire s'a întâmplat eri în Capitală, constituind un tragic epilog al unei nunți în lumea mare.

Eri avusese loc căsătoria d-șoarei Elena Margareta Ștefănescu, fiica d-nei și d-lui Gică Ștefănescu, fost deputat,— cu d-l arhitect Sorin Mincu, fiul d-nei și d-lui Mincu, fost primar al sectorului verde.

La prânz, după căsătorie, mirele și mireasa au plecat cu mașina la moșia lor din Găești, iar nuntașii au rămas să petreacă.

La 5 km. de Găești, mașina cu tinerii soți s'a ciocnit cu un automobil al societății Concordia. Mașina a fost complect sfărâmată; tânăra mireasă a fost ucisă, iar mirele grav rănit.

Unul din ocupanții societății Concordia, un inginer, a fost și el grav rănit și transportat la spital.

In acest timp, petrecerea nuntașilor continuă în Bulevardul Carol.

Vestea nenorocirei a provocat o consternare generală și socrii au plecat imediat la locul accidentului.

Pistruii îi înlăturați sigur cu unicul preparat inofensiv: Loțiunea Khasya.
Depozit: Farmacia Pöllak
Str. Ștefan cel Mare. Telefon 239

UN MEDIC

complice la asasinat pentru deschiderea unei moșteniri

București 25 — O senzațională afacere, în care este implicat și un medic bucureștean, se află în cercetarea autorităților din Capitală.

Bătrânul Gavrilă Butică avea de lăsat o moștenire de un milion; iar ginerele său a căutat să-i grăbească moartea.

Ginerele, Dumitru Zumbrea a recurs la serviciile medicului Sergiu Maior din str. Șerban-Vodă care i-a făcut injecții cu morfină.

Bătrânul a murit, iar doctorul a dispărut.

Dumitru Zumbrea și soția sa au fost arestați.

Guvernul Spaniol părăsește Madridul?

Lisabona 25.- Știri necontrolate încă, anunță că guvernul din Madrid ar fi hotărât transportarea tezaurului băncei Spaniei, la Cartagena.

De aici se deduce că și guvernul intenționează să părăsească Madridul spre a se stabili la Cartagena

Ziarele engleze cred că e vorba ca guvernul madrilez să se retragă la Valencia.

Accident de circulație— Pe strada Palat, în dreptul casei cu nr. 44, mașina cu nr. 542 Piatra-N. a tamponat brișca d-lui Carol Schwartz din Bucium-Iași.

Biroul circulației cercetează

Cumpăr dinți bijuterii
Ofer prețuri mari
Cumpărător direct
I. C. Brătianu 82

PILULA de SLĂNIC

ORA 12

Frământările nat.-țărăniste

Dl. Maniu la București

București 25.--In cercurile național țărăniste a domnit azi dimineață o vie frământare.

Toți șefii de organizații au sosit în Capitală în vederea comitetului executiv.

D. Mihalache a avut noui consfătuiri cu d-nii dr. Lupu, Costăchescu și Madgearu.

D. Maniu, plecat aseara din Cluj, era așteptat la orele 11 și jum. în București.

Se așteaptă cu interes rezultatul întrevederii dintre d-nii Maniu și Mihalache.

Starea d-lui Titulescu

București 25.- Din Saint Moritz s'a telefonat astăzi dimineață că d. Titulescu a petrecut noaptea liniștit.

Astăzi dimineață d. Titulescu s'a hrănit puțin și apoi a fost vizitat de medici.

Ameliorarea se menține.

Un zbor misterios

Bruxeles 25 — Ziarul „Le Soir" anunță că un avion german a sburat deasupra teritoriului belgian în regiunea Welhem.

Avionul a dispărut apoi.

Crimă din gelozie

București 23.—Azi dimineață, în zorii zilei, femeia Niculina Șandor din str. Silistra 20 și-a omorât bărbatul cu lovituri de topor. Cauza pare a fi gelozia.

In jurul nunții tragice

București 25.— Cercetările în legătură cu nenorocitul accident de automobil de lângă Găești, au stabilit că șoferul era beat și din această cauză s'a produs accidentul.

Cadavrul miresei a rămas la Găești.

Mincu a fost adus la București. El are un picior fracturai și nu știe nimic de soarta soției sale.

Doi prinți și un inginer urmau să fie asasinați

Storojineț 25.—Jandarmii din Ciudei au arestat pe săteanul Ștefan Mitric din Crasna care a dat 10.000 lei consăteanului său Gh. Nica, pentru a asasina pe prinții I. Mavrocordat și Wiedgenstein și pe ing. Nivin, directorul fabricei „Silvica".

Aceasta, din cauză că anul trecut organele silvice ale prințului Mavrocordat au împușcat pe un fratc a lui Mitric, prins la furat în pădure.

Asupra lui Nica, jandarmii au găsit o carabină militară încărcată, cu care urma să-i împuște pe cei trei bogătași.

Cazul a fost deferit parchetului.

Al constipației inamic E pilula de Slănic.

Creierul Mareșalului Pilsudski

Varșovia.—In urma dorinței mareșalului Pilsudski, exprimată clar celor de față cu puțin înaintea morții sale, creierul său a fost predat facultății de medicină de la Universitatea din Vilna, pentru a fi studiat. Directorul institutului universitar respectiv, profesorul Rose, a terminat zilele trecute examinarea creerului. Rezultatele acestor cercetări vor fi date în curând la lumină.

Ziarele din Varșovia scriu că, în urma cercetărilor profesorului Rose, s'a constatat că creierul mareșalului e mai greu cu un procent de 30 la sută decât creierul omului mijlociu.

(Ceps)

x Inaugurarea noului pavilion de tuberculoși, ridicat în parcul actualului sanatoriu de la Bârnova se va face la 15 Noembrie, în prezeța d-lui ministru dr. Costinescu. Noul pavilion va avea 10 paturi.

x *Consiliul de război*, prezidat de d. col. Munteanu, a început azi dimineață judecarea plut. major C. Cristea, de la cercul de recrutare Botoșani, învinuit de sustragere de acte.

VÂND TEREN 530 m. p. Stradela Bărboi 4 cu tot materialul aflător.

Adresați numai la proprietar Hotel Continental camera 32, orele 6—8.

Epitropia G-rală a Casei Sft. Spiridon din Iași

Aduce la cunoștința generală că în ziua de 23 Octombrie 1936 ora 10 dim. va ține licitație publică cu oferte închise în Cancelaria Epitropiei din Iași Str. I. C. Brătianu No. 144, pentru vânzarea spre exploatare a parchetelor de păduri notate mai jos:

1) Pădurea Bodești-Precista, Com. Bodești-Precista județul Neamț, parchetele No. 3 și 4 exploatabile în anii forestieri 1936—37.

2) Pădurea Războeni, Com. Războeni, jud. Neamț, parchetele No. 24, 25 și 26, exploatabile anii forestieri 1936—39.

Concurenții pentru a putea fi admiși la licitație vor depune o garanție de 5% în numerar sau efecte garantate de Stat la cursul zilei.

Licitația se va ține în conformitate cu art. 88—110 din L. C. P. și a Regulamentului O. C. L.

Caetele de sarcini și ori ce alte informațiuni se pot vedea în orice zi de lucru între orele 9—13 la Serviciul Silvic Central al Casei.

DOCTOR
SOLO SCHREIFEL
Specialist în
Boli de piele
Venerice, syfilis
Diagnostic precoce (syfilisul) prin examenul ultramicroscopic
Diathermie
Raze Ultra Violete
consultații: tratamente
7—10 dim. și 2—9 seara
Str. Anastasie Panu 70
(vis-a-vis de Palatul Administrativ)

DOCTORUL
R. DAMSKER
Medic de Spital
Str. Ghica Vodă No. 32
MEDICINA INTERNĂ
SIFILIS ȘI GENITO-URINARE
între 8—11 și 2—7

DOCTOR
Filip Stein
Medic de Spital
Boli de rinichi-Genito-urinare
VENERICE — SIFILIS
Tratamentul uretroscopic al blenoragiei cronice
Cons. 7½—10 și 3—8½
STR. I. C. BRATIANU 112
colț cu Procopie

In acest an școlar, dv. vă puteți aproviziona numai de la

Librăria Națională

S. PERITZ

Este librăria dvs. preferată Rechisitele de calitate superioară sunt ce'e mai eftine.

ANUL XXXII No. 8843

ABONAMENTE

Lei 350 . . . . pe un an
„ 180 . . . . „ 6 luni
„ 90 . . . . „ 3 luni
„ 1000 . Instituții publice

ATELIERILE TIPOGRAFICE
IAȘI STR. LĂPUȘNEANU 37

Telefoane { Redacția 391 / Administrația 394 / Serviciul de noapte 367

1 LEU

OPINIA

Ziar popular cotidian

DUMINICA 27 SEPTEMBRIE 1936

In pragul şedinţei comitetului executiv
naţional - ţărănesc

Toată lumea e unanimă în a recunoaşte că, dela fuziune încoace, partidul naţional-ţărănesc n'a trecut prin clipe mai grele ca cele de astăzi.

Divergenţele de păreri din sânul conducerii partidului, au luat în ultimul timp un caracter aşa de grav, încât unii se cred îndrituiţi să întrebe dacă nu cumva e pusă în joc însăşi unitatea partidului.

Fruntaşii nici nu mai găsesc de cuviinţă să ascundă, sentimentele de adversitate ce le nutresc unii pentru alţii. Nu se mai cere precizarea unei atitudini, ci se insistă stăruitor asupra necesităţii îndepărtării cutărui fruntaş. Nu se mai solicită lămuriri, ci se pretinde ca cei puşi în cauză, să abdice.

Precum s'a mai observat aici, situaţia aceasta extrem de încordată, e totuşi de preferat, în locul stării de echivoc ce a dăinuit un timp prea lung.

E vremea să se clarifice lucrurile în partidul naţional-ţărănesc! Să spuie oamenii cinstit tot ce au pe suflet; să lichideze toate diferendele. Va trebui să se vadă de partea cui e partidul.

Şi atunci cei care vor rămâne în minoritate vor fi siliţi să se plece sau să plece.

Iţele sunt prea încurcate spre a ne încumeta să prezicem ce turnură vor lua evenimentele.

Cel mult, se poate exprima speranţa că în şedinţa de astăzi a comitetului executiv, se va ajunge la înlăturarea echivocurilor, atât de dăunătoare intereselor partidului şi intereselor ţării totodată.

I. L. BASARABEANU

IN MARGINEA ACTUALITAŢII

Comitetul executiv ţărănist

Şedinţa comitetului executiv naţional-ţărănesc, care fusese întâiu fixată pentru Joi 24 Septembrie, a fost amânată pentru astăzi Sâmbătă, deoarece se prevăd dezbateri animate care vor dura cel puţin două zile.

Este probabil să aibă loc şi şedinte de noapte, aşa încât abia Luni se vor cunoaşte hotărârile care sânt aşteptate cu interes de toate cercurile politice.

Intre vaidişti şi ţărănişti

D. Vaida Voevod, apreciind că nu are şanse de a veni la guvern fără o colaborare cu naţional ţărăniştii, s'a declarat gata să abandoneze „lichelele din vechiul regat", (expresiune textuală a d-lui Vaida), care ar constitui o piedică în calea unei înţelegeri.

Zilele acestea se vor cunoaşte şansele unei colaborări între vaidişti şi ţărănişti.

O ruptură la ţărănişti pare exclusă. O COLABORARE AR FI INSĂ POSIBILĂ.

Prudenţă

Corespondenţii locali ai ziarelor din Capitală au alergat în ultimele două zile, adunând discursurile ce se vor rosti Duminică la dezvelirea statuei lui Gh. Gh. Mârzescu.

Unul dfn oratori a refuzat însă să-şi dea discursul dinainte, de teama unor indiscreţii, pentrucă vorbind în numele unui partid de opoziţie, să nu se trezească cu răspuns pe loc din partea guvernamentalilor.

Georgiştii şi solemnitatea de mâne

Fruntaşii georgişti au hotărât să participe în corpore la solemnitatea dezvelirii statuii lui Mârzescu.

Ei asigură că lipsa d-lui George Brătianu, care e plecat în Italia, e o simplă coincidenţă,

Dacă nu trebuia să plece la congresul dela Roma, şeful georgist ar fi fost Duminică prezent la Iaşi.

Un incident

La una din şedinţele consiliului inter-universitar, a avut loc un violent incident între ministrul instrucţiunii şi un profesor ieşan.

D. dr. Anghelescu a reproşat acestuia că, de unde lupta contra ambulanţilor, a sfârşit prin a fi el însuşi un ambulant.

Incidentul e viu comentat în cercurile universitare.

Semnificativ!

Oficiosul naţional-ţărănesc „Dreptatea" a consacrat ieri un lung articol de fond declaraţiilor d-lui prof. Costăchescu făcute recent la Bacău.

„Dreptatea" relevă şi sfârşitul acelor declaraţii: vom lupta cu elan pentru ţărănime, pentru popor, **dar în strânsă colaborare cu M. S. Regele.**

In acelaş timp revista „Ţărănismul" de sub direcţia d-lui Ion Mihalache, publică ca prim articol în întregime, ultimul discurs al d-lui Virgil Potârcă, intitulat: Suntem naţionalişti şi anti comunişti.

Semnificativ!

Ploae de gazete

Consiliul de miniştri luase hotărârea de a nu se mai permite apariţia nici unui ziar nou.

Intre timp s'au făcut cereri de autorizare pentru aproape o sută de gazete noui, unele guvernamentale, altele oposiţioniste sau independente.

Chiar unii membri ai guvernului care au voit să scoată ziare personale, s'au lovit de dispoziţia consiliului de miniştri.

Acum se studiază autorizarea apariţiei unor noui gazete.

„Ţine-ţi dreapta"

Edilitatea noastră este incorigibilă.

Acum doi ani, la intrarea în Strada Carol, s'a aşezat o tablă cu inscripţia: „Ţine-ţi dreapta". Am arătat atunci ce boacănă greşală de ortografie a comis cel care a pus liniuţa între *ţine* şi *ţi*. Ar fi însemnat ca pietonul, când trece prin dreptul tablei, să-şi ţie mâna dreaptă cu stânga. S'a şters inscripţia şi s'a scris corect.

Iată acum, numai cu câţiva paşi mai la vale, aceeaş istorie repetată. Şi e „luna Moldovei" şi vin „provinciaiii" în „oraşul culturii" şi sânt unii care ştiu ortografie...

Ştergeţi liniuţa, domnilor,— că-i mai mare ruşinea!...

Se caută vieţi omeneşti!

Războiul civil în Spania se intensifică şi devine tot mai crâncen.

Deoarece rebelii au făcut progrese şi ameninţă Madridul, guvernamentalii ridică armate noui spre a le opune trupelor lui Franco şi Mola. O intensă propagandă s'a pornit pentru a determina oamenii să se înroleze sub steagurile republicane. In oraşe, şi în special la Barcelona, s'au aşezat placarde pe care este zugrăvită o femee ce îndeamnă tineretul să se înrôleze (cum arată clişeul).

Din toată lumea

Gh. Gh. Mârzescu

Mâne se inaugurează, cu pietate, statuia lui Gh. Gh. Mârzescu.

In jurul acestui monument s'au făcut discuţii îndelungate. Am intervenit şi noi, formulând observaţiuni critice,—deoarece iniţiatorii au comis exagerări vădite; şi exagerarea nu'i bună niciodată.

Asta însă nu înseamnă că am nesocoti meritele lui Georgel Mârzescu.

A fost un fiu al laşului care şi-a iubit târgul. In calitate de parlamentar, primar şi apoi ministru s'a străduit să ajute oraşul şi să imprime o notă personală în conducerea generală a ţării. Dacă n'a înfăptuit prea mult e din pricină că soarta l-a smuls prea repede dintre noi,—lăsând regrete sincere în inimele tuturor.

Cinstirea memoriei lui Georgel Mârzescu e un act pios la care ne asociem cu toţii.

§§

Războiul, — o afacere!

Pentru unii — firește cei mai puţini — războiul e o afacere minunată şi un bun prilej de trai fără griji.

Astfel, omul care a tras cele mai mari foloase depe urma groaznicului măcel mondial, este desigur faimosul Sir Basil Zaharoff, — agentul misterios al mai multor făbrici de armament.

Se spune că Sir Basil Zaharoff a realizat, în timpul celor 4 ani cât a durat războiul, un câştig de 250 milioane de dolari (circa 40 de miliarde lei).

Un ziar englez publică un important document, din care rezultă că Sir Basil Zaharoff, în anul 1917, a primit numai dela o singură întreprindere, frumuşica sumă de 115 milioane dolari (cirea 17 miliarde lei).

După cum vedem, carnea de tun era bine plătită!...

§§

Medicina şi mîncarea

Toată lumea ştie că, după o masă copioasă, omul simte o senzaţie de greutate fizică, amestecată cu un fel de lenevie intelectuală, puţin propice unei activităţi cerebrale intense.

Celebrul medic american, dr. Donald Laire din New-York. afirmă că senzaţia de greutate despre care am vorbit mai sus, are drept cauză slăbirea circulaţiei sângelui în creer. In timpul mesei — demonstrează el, — aproape tot sângele din creer este atras în tubul digestiv, unde are de îndeplinit o muncă considerabilă!..,

Savantul susţine că, pentru a favoriza înviorarea facultăţilor intelectuale. trebue să adoptăm o atitudine în care presiunea sângelui să se exercite la cap. El propune deci, ca în timpul mesei, omul să stea cu picioarele la un nivel superior capului; iar după masă să facem puţină mişcare, mergând în patru labe!

Curioşi mai sunt medicii. Şi în special, cei americani!...

§§

Mîncare mexicană

Fiecare naţie, cu gustul ei. Mexicanilor le plac foarte mult... furnicile, şi anume abdomenul furnicelor despre care spun că-i dulce ca mierea.

Să le fie de bine. Dar în definitiv, cum ne place nouă europenilor, mierea din abdomenul albinelor,—au dreptul şi mexicanii să se dea în vint după mierea furnicilor.

§§

Un moşneag tânăr!

Puţin alpinişti sunt cari se încumetă să urce pe vârful lui Mont Blanc, cel mai înalt munte din Europa.

Principalele dificultăţi ale ascensiunii, sunt următoarele: vântul care provoacă un frig insuportabil; avalanşele ce cauzează 60 la sută din accidente şi în sfârşit lipsa de aer care face respiraţia dificilă.

Deaceia oamenii mai în vrâstă evită asemenea sporturi. Totuşi d. Alphonse Brulé, un bătrân de aproape 90 de ani, nu se dă bătut. Ascensiunea pe Mont-Blanc e sportul lui favorit.

La Paris, moşneagul a fost decurând sărbătorit pentru îndrăzneala şi... tinereţea lui!..

Citiţi în pag. 4-a Ultima Oră

Propaganda fascistă în Franţa

Mişcarea de dreapta în Franţa, este condusă de colonelul La Rocque, care a înfiinţat partidul social-francez. Pe străzi se lipesc afişe mari (cum se vede în clişeu) în care Moscova este învinuită că pregăteşte războiul şi că ameninţă liniştea căminurilor.

Foarte des, în faţa acestor afişe se produc ciocniri între elementele de dreapta şi cele de stînga,— fiind necesară intervenţia poliţiei.

Reînarmarea uriaşă a Germaniei

Războiul chimia contra persoanelor, aglomerărilor şi fortificaţiilor—Razele cari opresc motoarele — Armele mecanice—Vapoare pneumatice

La Berlin, pe şoseaua Charlotenburg, se află ascunsă printre copaci o mare clădire, unde se prepară războiul chimic. Nu trebue să ne facem iluzia că germanii nu vor uza de toate mijloacele de care dispun şi în special că ei vor renunţa la arma chimică.

De ani de zile savanţii germani caută noi gaze şi organizează fabricarea lor în mare cantitate, pentru un eventual războiu. Insă se păstrează un mare secret, atât pentru inovaţiile cât şi pentru fabricarea lor. Numai din când în când eâte o catastrofă cum a fost la Hamburg şi mai recent aceea dela Reinsdorff, arată lumei că ei fabrică gaze în mari cantităţi.

In afară de gazele cele mai cunoscute ce au fost întrebuinţate în războiul trecut, ca Fosgenul, Yperita etc. Germanii pare că au inventat un nou gaz foarte periculos şi contra căruia măştile actuale aflate în uz, în afară de acelea izolante, par a fi neindestulător de eficace. Acel gaz este mai întâi lacrimogen, dar are propietatea de a se combina cu cărbuni filtranţi şi astfel măştile n'au efect.

Au mai încercat şi experienţe de stropire usupra unor terenuri pe care doresc să le facă inaccesibile infanteriei, întrebuinţând bombe ce conţin substanţe pe bază de arsine.

Toate uzinele de produse chimice ale Reichului sunt grupate într'un singur trust naţional, sub controlul guvernului şi astfel întreaga industrie chimică a ţării este la dispoziţia armatei.

Rezultatul acestei organizaţii este că nici o statistică nu-i publicată asupra actualei industrii chimice din Germania. Nu se cunoaşte nici numărul uzinelor, nici capacitatea produselor lor şi nici specialităţile produselor.

Un raport secret a fost elaborat—, raport care prevede detailat organizaţia fabricărei gazelor în caz de conflict armat. Tot odată se arată şi dificultăţile prin care a trecut Germania în timpul ultimului războiu, mai cu seamă către sfârşitul lui, pentru fabricarea gazelor, din lipsa unor materii prime indispensabile, ar fi sulful şi clorul.

Pentru arma chimică, gazele asfixiante nu sunt singurele. Mai sunt bombele incendiare şi produsele incendiare, ce vor ocupa un loc de frunte în cazul unui viitor conflict armat.

Au fabricat grenade de exerciţiu, ce nu au decât 4 centimetri diametru şi cari conţin diferite substanţe incendiare, iar cel ce le întrebuinţează trebue să se găsească la o distanţă de cel puţin 50 metri de locul unde explodează şi să aibă costume speciale precum şi mască de gaze,

Motoare oprite. — De 3 ori pe lună automobilişti străini îşi

(Continuarea în pag. 2-a)

Medicina pentru toţi

Cancerul nasului

Cum începe înmoarea malignă - Polipi sau cancer?-Dece e necesar un examen amănunţit

de *Dr. Al. Socolovschi*

O boală foarte primejdoiasă şi care se declară mult mai des decât îşi închipue marele public, este tumoarea malignă din nas. După observaţiile lui Denker, în 24 la sută de cazuri de polipi sau guturaiul cronic, avem de a face cu tumoarea (excrescenţa) malignă. Adeseori în sinuse sau în cavitatea nazală ia naştere un sarcom, un fibro-sarcom, osteosarcom sau diferite forme de cancer: carcinom, papilom, endoteliom, cilindrom etc.

Cum spuneam mai sus, aceste afecţiuni ale nasului sunt extrem de primejdioase, fiind o directă legătură între nas şi cavităţile craniene.

De obiceiu, boala începe prin apariţia unui „nod", nu mai mare decât un bob de mazăre, care creşte, devine din ce în ce mai mare şi simulează un polip (astuparea nasului, miros urât din nas etc.) trimite prelungiri şi încetul cu încetul distruge şi mânâncă ţesuturile vecine, iar prin otravă lentă, aduce organismul în stare caşexie canceroasă, dând naştere la „pui" — producţii metastatice.

Simptomele tumorilor maligne din nas sunt foarte variate şi depind de mărimea, localizarea, vechimea şi natura tumoarei. După cum spuneam, de obicei, cancerul sau sarconul se desvoltă destul de încet. La început bolnavul simte numai o jenă în nas.

Mai târziu are senzaţia chinuitoare de înfundarea nasului. Iar dacă tumoarea continuă să crească, se observă câte odată hemoragii nazale sau eliminarea flegmei verzui cu miros urât. Durerea poate să lipsească. Adeseaori bolnavul, din cauza astupării tubului auditiv, simte micşoarea auzului. Mirosul, de obicei, lipseşte. Destul de des se observă dureri în regiunea nervului trigemiu (pe obraji, în nas, sub ochi etc.).

Dacă tumoarea continuă să crească, se întinde asupra întregei regiuni nazo-oculare, pătrunde în orbită şi faţa bolnavului capătă aspectul unui cap de broască, cu ochii eşiţi din orbite.

Tumoarea dezvoltată, provoacă diferite afecţiuni ale nervului optic.

In unele cazuri, boala se dezvoltă repede şi imediat după primele simptome, bolnavul moare, din cauza pătrunderei tumoarei în cavitatea craniană.

Din cele expuse, se vede că simptomele stării iniţiale seamănă foarte mult cu simptomele polipilor sau guturaiului cronic. Aşa şi este. Chiar specialistul poate confunda uşor cancerul sau sarcomul incipient, cu un simplu polip.

Charles Robin şi Konig au dovedit, chiar, că polipi obişnuiţi adeseori se transformă în epiteliom — o formă gravă a cancerului.

Pe lângă că poate fi confundat cu polipi, cancerul sau sareomul nasului mai poate fi confundat cu tuberculoza sau sifilisul.

(Continuarea în pag. 2-a)

Cartea Românească - Iaşi

Cărţi şi rechizite şcolare

Calitate bună — Preţuri eftine

V. Lăzărescu
Str. Lăpuşneanu 6

DEPOZITUL GENERAL AL EDITUREI
Cartea Românească S. A. Bucureşti
pentru d-nii librari din Iaşi şi provincie

S'a reîntors din Bucureşti d-l
M. A. GOLDSTEIN
Proprietarul magazinului
„TRIUMF"
asortându-se cu STOFE pentru costume, pardesie şi demiuri. Trenchcoaturi şi fulgarine. Raion pentru confecţionat mantouri şi haine de damă.

ECONOMIE COLOSALA veţi avea cumpărând Lingerie, Ciorăpărie, Tricotaje, Poşete de piele, la Lingeria
„CANAR" str. Cuza Vodă 67
(sub Camera de Comerţ)

—La cumpărarea covoarelor orientale —
de orice mărime, adresaţi-vă direct primei surse

TEBRIZ
EXPOZIŢIE PERMANENTA
Strada Lascar Catargi No. 43
Cumpărând la prima sursă realizaţi 50 la sută reducere faţă de ambulanţi. Rugăm a ne vizita spre convingere

SFATUL DOCTORULUI
„Nu vă descurajaţi, a spus Doctorul către clientul său, toate indispoziţiile urinare vor fi repede calmate: arsurile vor dispare, urina va redeveni limpede şi normală şi veţi uita pe rezistentul şi perfidul gonococ, luând acel excelent remediu
PAGÉOL
care vindecă blenoragia, cistita, opreşte scurgerile, înmlădiază prostata şi evită orice complicaţiune.
LA FARMACII ŞI DROGUERII

AZI la ROXY triumful cinematografiei moderne
Deschiderea stagiunei cu 2 filme mari nevăzute în Iaşi
Shirley Temple în Micul rebel
Al 2-lea film
Secretul lui Buda
cu Warner Oland
SILY SIMPHONIE şi JURNALUL complectări.
Preţuri modeste de premiere:
Parter 22, Balcon 15 la matineuri 12 şi 8 lei plus timbrele.

Liceul de băeţi şi liceul comercial
M. KOGALNICEANU
DIN IAŞI STR. C. A. ROSETTI 4
Se primesc elevii reuşiţi la examenul de admitere în clasa I-a dela Liceele statului.
Se fac reduceri de taxe şcolare şi se admite plata în rate lunare, la toate clasele de liceu şi comerţ.
Cancelaria deschisă între 8—13 a. m. şi 4—6 p, m. *Direcţiunea*

RENTA INZESTRARII
Renta consolidării, Bonuri de Impozite, Titluri Urbane Iaşi şi orice efecte şi acţiuni, cumpără şi vinde BANCA
EM. MARCOVICI
IAŞI
Str. Ştefan cel Mare 15
la cursul Bursei din Bucureşti.
Stăm la dispoziţia Onor. publicului cu orice informaţiuni de Bursă în mod cu totul gratuit.

Dr. S. Streiff
MEDIC DE SPITAL
fost asistent al Clinicelor urinare din Viena şi Berlin
Specialist în Boli şi Operaţii Genito-urinare
(Rinichi, Beşică, Prostată, Genitale)
Cistoscopie, Uretroscopie
Cons. 3—8 p. m.
Iaşi, Str. A. Panu 7
(lângă Şcoala Sfeanu

Din Copou până'n Ciric
Dela mare până la mic iau pilule de Slănic.

Informaţii

x *Doctor L. Cazac-Averbuch* anunţă că cei înscrişi pentru vaccinarea antivariolică se pot prezenta Str. Stroescu 18. Telefon 185.

x *Dl. Dr. Filip Stein* reîntors din străinătate şi-a reluat consultaţiile în str. I. C. Brătianu No. 112 pentru boli şi operaţii urinare (rinichi, beşică, prostată), venerice—syfilis. Consult. 8—9 /2 a. m. şi 3—6 şi 7 1/2—9 p. m.

x Pentru „Monitorul Oficial" orice publicaţii se primesc la ad-ţia ziarului „Opinia".

x Loţiunea Pelicosa remediu contra căderei părului şi a întărirei rădăcinei lui, ţine curată pielea capului şi deschide porii pentru respiraţia pielei. Preparat de Farmacia Werner-Iaşi. 26

x *Dr. M. Segal* — medic de spital — specializat la Berlin, consultă şi operează boli de nas, gât şi urechi în strada Ştefan cel Mare 68 (casele Daniel) între 3-7 p. m. Telefon 560.

Doamna
Dr. C. Parhon Ştefănescu
Medic Primar al Spit. Socola
Boale nervoase şi ale glandelor cu secreţiuni interne
Consult. 2—4 p. m.
Strada I.G. Duca No. 16
(fostă Muzelor)

Hramul azilului de bătrâne
„Eufrosina Balş"

Eri s'a prăznuit hramul azilului de bătrâne „Eufrosina Balş" din str. Lascar Catargiu. Cu această ocaziune s'a comemorat 2 ani dela moartea fostului epitrop al spitalului „Sf. Spiridon", dr. Corneliu Popa-Radu.

Au luat parte d-nii: prof. George Băileanu, Dr. P. Zosin, C. Drăghici, Alfons Cirilo, D. Păun, Ichim, Breviman, C. Ciudin, d-na şi d. dr. Procenco, d-na Gârlea, d-na şi d. Apescăriţei, d-na şi d. I. Varduca, Gheorghiţă, Solomei, Panţiru şi Gheorghiu, Octav Dobreanu, Breviman, Leahu, Cezar, farmacist Filipescu, Otin, farmacist Ichim, d-na şi d. Vasiliu, etc., etc.

S'a oficiat în capela azilului, o slujbă religioasă de către: preoţii Solomei, Gheorghiu şi diacon Ilie Gheorghiţă, după care preotul Gheorghiu a rostit o frumoasă predică, relevând valoarea aşezământului Balş din punct de vedere religios şi social.

A urmat o masă la care au luat cuvântul d-nii: dr. Zosin, prof. Băileanu şi preot Panţiru, relevând între altele, meritele de nepreţuit ale d-lui Octav Dobreanu, administratorul azilului Balş, care face din slujba lui, un adevărat apostolat.

Cancerul nasului

(Continuarea din pagina I-a)

Cele spuse sunt suficiente pentru a înţelege ce pericol prezintă această boală şi ce atenţi trebue să fim dacă e vorba de simptomele descrise mai sus. La un bolnav de o vârstă mai înaintată, dacă găsia în nas vre-o crescătură, cu suprafaţa neregulată, cu miros urât, trebue să ne gândim la cancer. Dealtfel epiteliomul a fost observat chiar şi la copii. Dacă avem de a face cu un bolnav tânăr,—să suspectăm un sarcom.

De aceia se impune insistent un examen foarte amănunţit, care poate să meargă până la biopsie, în caz de îndoială.

Când e în stare iniţială, rezultate foarte bune dă o simplă extirpare a excrescenţei.

Câteodată e bun tratamentul cu raze X sau radium. Rezultate excelente dă şi înalta frecvenţă în formă de fulguraţie. Denver a observat rezultate satisfăcătoare după un tratament cu arsenic, adrenalină şi salvarsan (limfo-sarcom).

In cazuri sigure de tumoare malignă, nu trebuie să pierdem timpul cu astfel de tratamente nesigure; ci să procedăm la intervenţie chirurgicală, indicată de caz: — raclaj, ansă sau electricitate.

In cazuri mai avânsate, numai o operaţie largă, adâncă, poate salva viaţa bolnavului.

Nu există boală mai vicleană şi mai primejdioasă ca tumoarea malignă. Şi unul din primele locuri îl ocupă tumoarea nasului, care începe uşor şi nevinovat, simulând o simplă astupare, şi care de multe ori — fără o intervenţie urgentă,— duce la desnodământ fatal.

Dr. Aiex. Socolovschi

La bătături — oricât de vechi, de adânci, de dureroase, numai „Coricol".
Depozit: Farmacia Pollak
Str. Ştefan cel Mare. Telefon 235

Boli nervoase de stomac şi de intestine

De multe ori, durerile de stomac şi intestine sunt în realitate boli nervoase datorite sistemului nervos vag şi simpatic. cari se resfrânge asupra stomacului. Individul vagotonic are tensiunea mică, e palid, are greţuri, palpitaţii, transpiră uşor, are mâini reci şi accese de dispnee. Individul simpaticotonic are călduri, pupila îi e dilatată, pulsul e repede, stomacul leneş, iar uneori îi tremură braţele. Pentru a preveni complicaţiile ce pot surveni asupra stomacului şi întregului organism întrebuinţaţi preparatul american cu renume mondial Gastro D.

„Gastro D." se găseşte de vânzare la toate farmaciile şi drogheriile din ţară sau se expediază contra rambus de Lei 130.— de către farmacia Thoiss din Bucureşti Calea Victoriei 124.

x Soc. de ajutor reciproc a funcţionarilor de Fierărie şi Drogherie „Armonia", invită pe toţi membrii să ia parte la adunarea ce va avea loc Duminică la ora 4 p. m. la sediul Societăţei, în vederea alegerilor dela Camera de Muncă.

x In cursul săptămânii viitoare, uzina electrică va începe mutarea liniilor tramvaiului din Piaţa Unirei. Ele vor fi mutate dela trotuarul din faţa magazinului Pogor, lângă trotuarul din faţa berăriilor Luter şi Azuga.

Programul desfăşurărilor de bombardament aerian
asupra gării locale ce va avea loc Luni 28 Septemb.

Faze extrem de interesante din cursul dimineţii şi nopţii

După cum am anunţat, bombardamentul aerian asupra instituţiilor ceferiste din oraşul nostru, se va desfăşura Luni 28 Sept. cr. Aplicaţiunile de ansamblu de apărare pasiva a stabilimentelor c. f. r. vor fi conduse de dl. Lt. Colonel Mihăescu C. Directorul Centrului de instrucţie A. P. c. f. r. şi Delegatul Marelui Stat Major.

Programul acestor interesante demonstraţiuni se va desfăşura, după cum urmează:

La ora 11.38 dimineaţă sirenele vor da alarma. Echipele de poliţie şi control evacuiază personalul c. f. r. îndreptându-l spre adăposturi. Un escadron de cavalerie surprins în timpul îmbarcărei, încetează operaţiunile şi se cumuflează.

Bombardamentul aerian va începe la ora 11 şi 50 minute. Va dura 10 minute în care timp unităţile de artilerie anti-aeriană vor executa tragerea. La ora 12 intră în acţiune o escadrilă de avioane de vânătoare; angajând lupte în văzduh — ce durează 15 minute.

La ora 12,16; încetarea alarmei. Echipele de gaze identifică locurile gazate şi le desinfectează. Personalul c. f. r. părăseşte adăposturile şi reia serviciul. Echipele de salvare adună personalul gazat şi-i transportă la postul de triaj. Echipele de deblocare încep activitatea asupra clădirilor dărâmate. Un tren militar plecat din Bârnova, soseşte în gara Iaşi pentru a debarca. Apoi, critica la Căminul c.f.r. Râpa Galbenă pentru personalul C.F.R.

*

Desfăşurare exerciţiilor de noapte va fi extrem de interesantă. La ora 21,42, alarma şi stingerea luminilor. Apoi, aceleaşi operaţiuni ca şi în cursul dimineţii. Bombardamentul aerian, va dura 13 minute, prezentând faza de deosebit interes. Unităţile de apărare anti-aeriană intră în acţiune, executând trageri asupra avioanelor duşmane.

Semnalul de încetarea alarmei şi aprinderea luminilor, se va da la ora 22.05. Apoi încep operaţiunile de refacere. Echipele de salvare adună personalul gazat, transportându-l la posturile de ajutor. Un tren cu aprovizionări care a fost incendiat, intră în staţie spre a fi stâns şi desinfectat.

La orele 22.40 desfăşurarea exerciţiilor de noapte ia sfârşit.

REP.

Cine figurează în oglinzile fermecate ale lui Godell

Godell deschide mine, Duminică expoziţia senzaţională de caricaturi în cristal. Şi de astă dată Godell a venit să aducă o notă absolut nouă în lucrările sale.

Cristalul brut ia forme nebănuite, stârşind prin a ne înfăţişa chipuri cunoscute de ieşeni, lucrate cu măestrie şi ingeniozitate,

Caricaturile oglindă se vor putea admira în str. Lăpuşneanu peste drum de Funiak (pasajul Moscu).

Următorii ieşeni se vor oglindi în argintul cristalului lui Godel:

Primar Osvald Rakovitză, Th. Zipa pref. de judeţ, Major Stăncescu, Maior Constantinescu Louis, cpt. D. Raileanu, locot. Mardare M., Pescu Stanciu, Enhorn, Drigin ele Poştei Nichitovici, Av. Bobiţă Velciu dir. Pref. Dr. Weisse berg, Insp. Motaş, Av. Cădere, D-na Dr. Vaskaboinic, C. R. Ghiulea, Pătru, av. Carol Apostol, Miluţă Gheorghiu, Dr. Levy, Ing. Sofronie, av. Dragan, Leivaul, Petrăteauu, V. Arsene, Bacalu-Textila, Jagodici, Olerer, Aurian-Fantasio, Iacoby-Ghiaţa, Margon, Holman, C. Abtug, Cernătescu, Stere, Ghiţu, Tomulescu, Cociu, Isăcescu, Diaicu, Eugen Mora, I. Sulin, Gh. Idel, Cuzasenku, Moscovici, I. Aron, A. Pascu, Marcopol, H. Barileanu, av. C. Gârcineanu, A. Hahamu, M. Sane, Braier, Rosenthal, Negreanu, Fred Şaraga, M. Şerbănescu, Dr. Früling, Hasek Ohanesian (Paşa), Titus Alexandrescu, Maur Săveneanu, Milnitzer, I. Kofler, Causanski, Ski Barenboim, Gavrilescu ad-tor financiar, Lazăr controlor fin. Culer-„Rameder" etc. etc. R P.

x **EXPOZIŢIE PLASTICĂ.** — Azi după amează la ora 6, are loc vernisajul expoziţiei pictorului CONST. AGAFIŢEI, în str. Lăpuşneanu (vis-a-vis de palatul în construcţie al telefoanelor).

Expoziţia rămâne deschisă trei săptămâni şi dată fiind valoarea lucrărilor, desigur că se va bucura de un succes deplin.

x **Dinţi albi şi sănătoşi şi gură parfumată se obţine întrebuinţând *Pasta, Praful şi Apa de gură Odomenthol* care împiedică caria dentară, distruge microbii vătămători dând dinţilor splendoarea cuvenită. Depozit Farmacia Dr. Ratianu Cuza Vodă 48. Marca depusă.**

Reînarmarea uriaşă a Germaniei

(Continuarea din pagina I-a)

văd deodată motorul oprit în apropierea câmpului de aviaţie Sttarken, şi totdeauna în acelaş loc un soldat se apropie de ei şi le spune să nu se neliniştească, deoarece vor putea pleca peste câteva minute.

Acelaş fenomen s'a întâmplat şi în apropierea câmpului dela Dobritz aproape de Nauen.

Reichsverul se interesează de această chestiune încă din 1930, când a fost delegat Dr. Schuman să se ocupe special de o rază care face să exploadeze praful de puşcă la distanţă.

Ei mai lucrează de ani de zile la aruncătoarele de flăcări, corora le-au adus mari perfecţionări.

Germanii sunt gata a se servi de arma chimică, chiar dela începutul unui război. Rămâne numai de văzut dacă nu se vor teme că şi adversarii vor răspunde cu aceeaşi monedă, — ochi pentru ochi şi dinte pentru dinte,—căci frica este de multe ori începutul înţelepciunei.

*

Gazele nu au fost singurele mijloace de luptă ce au apărut în ultimul război. S'au văzut apărând tankurile şi automitralierele pe câmpul de luptă.

Tratatul de la Versailles a oprit pe Germani să posedă astfel de mijloace de luptă. Totuşi, mai multe asociaţiuni particulare studiază după sugestiile guvernului, problemele mecanizărei; astfel că Germanii în anul 1935 nu numai că au reluat construcţia tancurilor, dar posedă şi modele cu totul noi şi perfecţionate. Ei au pentru moment 2000-2500 de bucăţi, ce sunt constituite în formaţiuni regulate. Au tancuri de la 2 tone până la 100 tone greutate.

Dar ei s'au oprit mai mult la tancul de 16 tone din care au o rezervă de mai multe sute.

Inginerii au reuşit să izoleze complect motorul, asigurând în acelaş timp alimentaţia, astfel că pot trece un fluviu ori cât de adânc, fără a cădea la fund. Fiind astfel plutitoare, tankurile pot să se aventureze în mare, efectuând înotări ce au durat 20-30 minute cu viteză de deplasare în apă de 18-20 Km. pe oră.

*

Arma Mecanică înainte. — Germania este singura ţară din lume care posedă mari unităţi speciale blindate. Are 3 divizii mecanice, care cuprinde fiecare câte 500 care.

Ne închipuim desigur puterea ofensivă considerabilă a acestor unităţi, cari pot cu uşurinţă sa tragă, fiind la adăpost. Majoritatea tancurilor acestor unităţi, au greutatea de 5 tone. Sunt înarmate cu 2 mitraliere grele, manevrate de 2 sau 3 oamenii şi de o supleţă extraordinară, având o viteză de 40-60 Km. pe oră în toate terenurile.

Germanii mai au două tipuri de auto-mitraliere, una uşoară de aproximativ 3 tone, înarmată cu o mitralieră uşoară; şi una grea de 5—6 tone, înarmată cu 2 mitraliere, una uşoară şi alta grea. In caz de război, mitraliera uşoară va fi înlocuită prin una grea.

*

Vapoare pneumatice.— Serviciile de Geniu german posedă un vaporaş pneumatic. Acest vas permite de a se traversa un punct de apă cu 12 oameni de odată şi complect echipaţi. Poate să fie purtat numai de 3 oameni.

Mai au un element de pod de vas demontabil, care nu cântăreşte mai mult de 200 kgr. şi posedă o putere de tras de 5 tone. Acestea sunt destinate a înlocui vechile vase mult mai grele.

Radio de campanie. — Posturile lor de radio de campanie sunt foarte practice, cu o batae de 100 km.

Serviciul telefonic e echipat pe automobile şi poate întinde kilometri de linie în scurt timp.

Bineînţeles, o mare dezvoltare a căpătat şi aviaţia.

Nici una din problemele puse pentru înzestrarea unei armate moderne, nu a lăsat pe Germanii indiferenţi.

Pilulele de Slănic: purgativul ce nu face dureri.

Langer Frères

Cele mai fine stofe indigene

BUCUREȘTI { Calea Victoriei, Str. Academiei, Str. Lipscani

PARIS 33 rue Bergère

DESENE cu totul aparte

Cernăuți, Galați, Cluj, Craiova

Iași Str. Ștefan cel Mare No. 11

Câteva amintiri despre Georgel Mârzescu

Dăm câteva mici amintiri despre Georgel Mârzescu.

Inainte de a fi ministru, regretatul Mârzescu a fost primar la Iași, în vremea războiului, când s'a produs exodul din București.

Toată țara se îngrămădește la Iași. Și această populație trebuia hrănită. Mârzescu a putut satisface pe ieșeni și pe refugiați, printr'o aprovizionare ordonată. A fost ajutat de regretatul Tomida și de d-nii C. Toma și Osvald Racoviță.

*

Se știe că Georgel Mârzescu avea un apartament la hotelul Capșa și un aparat telefonic pe masă.

Pentru Iași nu era nici o restricțiune. Când se ivea vreun eveniment politic, — telefonul se găsea la dispoziția ieșenilor. Fie care ieșan, chemând la telefon pe Mârzescu, află toate știrile, comunicate cu drag.

*

Ultimul discurs al regretatului Mârzescu, a fost la inaugurarea palatului de justiție din Iași.

Bolnav, Mârzescu a vorbit două ore la banchet, în picioare cu o căldură extrem de comunicativă, omagiind Iașul, orașul scump lui și nouă tuturora.

DAN

OLGUȚA BRÜNNER
MIȘU ȘTEIN

anunță căsătoria lor, în ziua de 27 crt. ora 7 searla a Templul Neuschatz.

Roagă rudele și prietenii a lua parte. — Prezenta ține locul oricărei alte înștiințări.

Haute Couture „MARYSE"
Robes et manteaux
Costumes tailleurs, Modes
BUCAREST
17 Str. Aristide Briand
fostă Regală)

Inspecție la gara locală

De câteva zile se află în localitate d. Datculescu, inspector de control pe lângă direcția generală c. f. r., care face cercetări în legătură cu defectarea unor mașini de eliberat bilete de călătorie.

Dl. Datculescu face și niște cercetări suplimentare asupra cazului casierului Adrian dela cassa colectoare.

hercules s.a.
fabrica de ciorapi și tricotaje
Sucursalele Iași { Ștefan cel Mare 13, Lăpușneanu 38
acordă cu ocazia
LUNEI MOLDOVEI
o reducere de
10% la toate articolele

Cronica judiciară

Fraude în dauna C. A. M. — Parchetul a primit spre cercetare dosarul privind pe comerciantul Leon Blaustein din str. Nicolina, învinuit de fraude în dauna C. A. M.

Comerciantul a fost denunțat că s'ar ocupa în mod ilicit cu vânzarea produselor C. A. M. — și cu adevărat, la o percheziție s'a găsit la domiciliul lui un număr de 50 mii țigări și mai multe brichete.

Dosarul împreună cu un raport, a fost înaintat direcției C. A. M.

*

Intre soacră și ginere — D-na Sofia Chiper din str. Bădărău, a reclamat parchetului pe ginerele ei d. Gh. Carp.

Aceasta a cumpărat împreună cu ginerele un corp de case și în prezent vrea cu deasila să determine să-i cedeze casa.

Se cercetează.

*

Amenințare—D-na Marieta Petrovici din str. Spitalul Pașcanu, s'a plâns justitiei că ar fi fost amenințată cu revolverul de d. Ion Axtnte funcționar cfr. cu domiciliul în aceiaș stradă.

*

Rechizitor pentru înșelăciune—Parchetul a emis rechizitor pentru înșelăciune împotriva prezicătorului Al. Turcu din str. Sărărie.

Acesta ar fi promis unei d-ne în schimbul sumei de 5000 lei, să-i ofere „cheia pământului" o buruiană care o va face să aibă copii! REP.

Informații

x **Examenele de diplomă** la Seminarul Veniamin din Iași încep astăzi Sâmbătă 26 crt. cu următoarea comisie:

Președinte Prof. Univ. Boroianu; membrii: Preot I. Negoiță directorul seminarului, Preot Ilie Gheorghiță, Prof. Octav Gheorghiu și Prof. G. Barbu.

La aceste examene urmează a se prezenta candidați respinși la examenele de diplomă din Iunie crt. dela seminariile: Roman, Galați, Chișinău și Ismail.

x Din eroare am omis din lista de candidați a d-lui Gh. Colcea pentru alegerile Camerei de Muncă, d. Nicolaevschi președintele Uniunei micilor industriași din Bălți.

x Dl. N. A. Bogdan, cunoscutul publicist, autorul operei „Orașul Iași", se află de câteva zile suferind. E în căutarea devotată a d-lor d-ri Zosin și Berbeciu.

Toate urările noastre de grabnică însănătoșire.

x Mâine dimineață la ora 8 școlile vor fi înșirate în drumul de la gară până în Piața Unirei, în vederea primirei membrilor guvernului.

x **Un atac banditesc** s'a produs pe Șoseaua Sculeni-Fălești, în pădurea de lângă Izvoarele.

Comercianții I. Culdiner, I. A. Zilberșmid și Herș Weintraub au fost jefuiți și maltratați de bandiți. Una din victime a și fost rănită cu un glonte de revolver. Apoi răufăcătorii au dispărut.

x SOLEMNITATE CERCETĂȘEASCĂ.—Mâine Duminică la ora 9 dim. va avea loc în incinta Căminului Liceului Național, Sfințirea troiței, în prezența d-lui Colonel Săminteanu, ajutor comand. al Marei Legiuni și 150 cercetași veniți din București.

Părinții elevilor sunt stăruitor rugați să asiste la această solemnitate,

Invitațiile au fost lansate de d. Teodor Bădăreu Comand. Legiunei Cercetășești Iași și d. Stamboliu directorul Liceului Național.

ilgo I. GOLDȘTEIN
Str. Lăpușneanu 32
Permanent asortat în stofe din cele mai noi țesături și culori p. pardesie, demisezoni, paltoane, costume. Raion special cu pardesie, tranch-coatur, fulgarine.
Toate cu prețurile cele mai convenabile
— — — Atelier special de croitorie — — —

Vizitați magazinul
Cuibul Păsărilor
I. C. Brătianu 144
COMPLECT RENOVAT
Prețuri reduse

D-na și Dl. LAZAR CLIMER au plăcerea de a anunța nașterea fiului lor

CAMILLE

și roagă rudele și prietenii să participe la ceremonia rituală care va avea loc Mercuri 30 Sept. ora 11 a. m. în locuința lor din str. C. Negri 33.

Marți seara Crias Șema

Prezenta ține loc de orice altă invitație.

Pentru un an bun
GANDHI

consultă pentru toți
I. C. Brătianu 99

CĂȚELUȘĂ fox-terrier, mică, albă cu cap negru, cu zgardă și fundă roșie, răspunde de la numele de Lida, s'a pierdut Mercuri 23 Septembrie de la dl. Căpitan C. Ripan strada Ștefan cel Mare 36. Recompensă bună găsitorului sau informatorului.

VÂND TEREN 530 m. p. Stradela Bărboi 4 cu tot materialul aflător.

Adresați numai la proprietar Hotel Continental camera 32, orele 6—8.

DE INCHIRIAT dela 26 Octombrie a. c. în str. Sf. Atanasie No. 9, un apartament compus din 3 camere, antret și bucătărie. Lumină, apă, canal, beci, curte.

A se adresa în str. Sf. Atanasie 20.

DE INCHIRIAT 6 apartamente mari, de locuit având trei camere, bucătărie, baie, cămări, parchet, teracotă etc. Deasemenea 5 prăvălii toate în str. Ștefan cel Mare. A se adresa Cancelariei Mitropoliei, în fiecare zi, între orele 11—12 dim.

DURERI DE CAP
ORICÂT DE APĂSĂTOARE, ORICÂT DE GRELE COMBATE SIGUR NUMAI
NOVAL
NU ATACĂ INIMA, NU IRITĂ RINICHII
Cereți la farmacii cutii originale 4

Purgativul cel mai bun? Pilulele de Slănic!

Pentru un an bun
GANDHI

consultă pentru toți
I. C. Brătianu 99

Mâine Duminică diminaața la 9 jum.
LA SIDOLI
MATINEU
cu 5 și 10 lei

CINEMA SIDOLI
Astăzi și în zilele următoare De la ora 3 fără întrerupere până la 12 jum. 2 mari filme 2 mari premiere cu prețurile
18 și 8 lei
Păcatul
Stellei Parish
Cea mai înduioșătoare poveste ce s'a filmat vreodată în al cărei rol prim apare divina femee KAY FRANCIS, Paul Lukas cu fetița Sybil Jason.
Urmează apoi: Regele filmelor Aviatice
Escadrila de noapte
cu James Cagney și O'Brien.

Problema Sionistă

Un plan al lui Jabotinski pentru colonizarea Palestinei

Emigrările evreilor din Polonia

Varșovia — Chestiunea imigrării evreilor din Polonia este viu discutată în presă, ca și cercurilee politice poloneze. Ziarul conservator „Czas" a organizat chiar o anchetă pe această temă printre conducătorii minorității evreești din Polonia ca și printre partizanii mișcării sioniste.

Evreii au răspuns cam în felul următor: „Pierdem în chip regulat posibilitatea unei existențe normale; și împrejurările în care trăim influențează asupra vieții noastre morale. De aceea vrem să părăsim Polonia, însă să ni se asigure putința stabilirii în Palestina".

Printre cei care au răspuns la ancheta ziarului amintit, e și Jabotinski, cunoscutul șef al „revizioniștilor sioniști". Acesta a declarat: „Sforțările noastre tind la organizarea emigrării evreilor din toate ținuturile cu multă populație evreiască.

Organizarea unui stat evreesc în Palestina, e primul pas către soluționarea acestei probleme. Am făcut un plan după care urmează ca în timp de zece ani să se strămute în Palestina un milion și jumătate de evrei.

Colonizarea aceasta ar urma să se facă pe ambele maluri ale Iordanului. Prin realizarea acestui plan, care va fi prezentat și Societății Națiunilor, urmează să se ușureze populația evreiască din Polonia, România, Rusia subcarpatică, Austria, Statele Baltice și Germania".

Mai departe Jabotinski a declarat că în curând evreii din lumea întreagă vor proceda la alegerea unei Adunări Naționale evreești. Parlamentul acesta va pune bazele unei noui organizații sioniste universale care va avea rostul să trateze cu guvernele diferitelor țări soluționarea problemei evreești, în sensul strămutării evreilor în Palestina.

Un alt șef sionist, dr. I. Krakowski, care a răspuns la ancheta ziarului „Czas", constată că în Palestina sunt 400.000 evrei, adică 2,5 la sută din totalul evreilor din lume. Krakowski propune să mai fie primiți în Palestina încă 150.000 evrei anual, dintre care 70.000 ar reveni Poloniei.

Ancheta de care ne ocupăm aci, a prilejuit apoi alte discuții în presa poloneză. Fostul senator, Koskowski, a publicat în „Kurjer Werszawski" un articol, în care discută propunerile amintite mai sus. Socoate însă că colonizarea evreilor în Palestina e imposibilă, din cauza opunerii îndârjite a arabilor. (Ceps)

Cronica Sporturilor

Macaby-Chișinău contra Victoria c. f. r.

Primul match ce se dispută în localitate, în cadrul diviziei naționale C, va opune pe Victoria c. f. r., contra echipei Macaby-Chișinău.

Victoria cfr., fostă campioană districtuală, promovată în divizia C, are de jucat un rol important. Se știe că prima clasată în divizia C, va intra direct în divizia B.

Săptămâna trecută feroviarii teșeni au pierdut la limită (4-3) contra Dowbuș-ului.

Rezultatul obținut pe teren străin, denotă că victoriștii sunt în bună dispoziție.

Macaby-Chișinău, oaspetele de mâine e o grupare tânără, dar bine cotată în capitala Basarabiei.

Textila a reușit să-i învingă cu greu (1-0).

Ieșenii, sezizați de valoarea adversarului, vor prezenta o echipă remaniată: Lazar (Nortz) Mayer, Winogradschi, Zaharia, Partenie, Străjescu Bucșa, Buruiauă, Doagă, Mihai, Coteanu.

Arbitrajul e încredințat, d-lui Tase Protopopescu, fost jucător internațional, reprezentând România la Montevideo (America de sud).

*

„Textila" a jucat Duminica trecută la Ripiceni, lăsând o o bună impresie, dispunând de gazde cu 4—1.

Muncitorii au fost invitați din nou, pentru a juca revanșa. Cu această ocazie va fi încercată o nouă achiziție dela Sft. Gheorghe.

*

Macaby-Hacoah, joacă Duminică, la Pașcani, cu Unirea cfr. de acolo, pentru campionatul districtual. Macaby va deplasa formația:

Kelmer,-Samoil, Goldștein,-Malea Zalman, Tolea-Bodig, Sandu, Perlitz, Oizer Marbu și Blumenfeld.

Va arbitra d. Ionescu-Iași.

SEMM.

Scrisoare deschisă

D-lui At. Gheorghiu „Socec"

Odată cu începerea noului an școlar, când atenția noastră e îndreptată mai mult ca oricând spre librării, ne-am amintit de una din cele mai apreciabile contribuții ale dvs., la opera de cultivare a tineretului Iași; de revista elevilor „Liceul".

Scrisă și citită de elevi, aceasta revistă avea un mare rol în viața noastră de mici intelectuali.

Dându-ne prilejul de a ne manifesta slabele noastre posibilități literare, și înlesnind o apropiere sufletească între noi, v'ați atras stima și recunoștința noastră.

Și deaceea dispariția acestei singure reviste a elevilor din Iași, a lăsat un gol mare, care se cere umplut.

Deaceea noi apelăm aici la înțelegerea D-voastră pentru nevoile noastre intelectuale, rugându-vă să ne redați această foaie care ni era așa de dragă și necesară.

Un grup de elevi

P. S.— Deși ne dăm seama de sacrificiile materiale pe care le reclamă întreținerea acestei reviste, sperăm că veți găsi mijlocul, ca întodeauna, de a le învinge. Sperăm că personalitățile intelectuale ale Iașilor vă vor seconda în opera d-stră.

Mai toate contestațiile sânt respinse la Camera de Comerț

Dar contestatorii vor face apel la tribunal

După cum am relatat, la Camera de Comerț se judecă de 4 zile contestații introduse de membrii A. C. I.-ului împotriva modului cum au fost alcătuite listele electorale.

Alcătuitorilor listelor li se reproșează că, în mod voit și părtinitor, au scos depe liste circa 800 comercianți ieșeni, cu firmă înscrisă în regulă și plata impozitelor la zi.

Că în mod nelegal au introdus pe liste cooperativele și băncile populare, cărora nu s'au mulțumit să le dea câte un vot, ci câte trei voturi.

Se mai reproșează d-lui Botez ca în mod voit și pentru cauză, au scos dela industria mare zeci de mari industriași și i-au trecut la industria mică.

Contestatorii sînt reprezentați de d-nii senator Gheorghiadi și avocat Altain, cărora din partea Camerei de Comerț le-au replicat d-nii av. Apotecher și Leopold Șpiegler.

Contestațiile au fost, în marea lor majoritate, respinse. Reprezentanții A. C. I-ului se vor adresa tribunalului care, conform legii electorale a Camerei de Comerț, este instanță apelativă.

Dealtfel d. senator Gheorghiadi, în timpul pledoariilor d-sale. s'a exprimat că știe dinainte soluția comisiunii de judecată formată din d-nii Botez-Șaraga, exprimându-și convingerea că la tribunal dreptatea d-sale, care decurge din lege, va triumfa. AL. VIF.

Gratis nu găsiți nicăeri
BAZARUL GENERAL
DIN IAȘI STR. CUZA VODĂ 11
vinde în rate lunare la pensionari militari și funcționari de Stat cu și fără aconturi tot felul de HAINE, STOFE, MĂTĂSURI, PĂLĂRII, TRENCICOTURI, INCĂLȚĂMINTE etc.
PREȚURI CONVENABILE

x **Contra durerilor musculare, articulare, sciatice** de natură reumatică sau gutoasă, întrebuințați **Frantzs brandwein Mentoformic Dr. Ratianu** aprobat de Consiliul sanitar Superior. Alină durerile redând buna dispoziție. Depozit Farmacia Dr. Ratianu Iași, Cuza Vodă 48.

Pistruii îi înlăturați sigur cu unicul preparat inofensiv: Loțiunea Khasya.
Depozit: Farmacia Pollak Str. Ștefan cel Mare. Telefon 235

După un chef oricât de mic
Luați pilule de Slănic

Sala Ghelțzer
Muncitori și Funcționari, veniți cu toții
Duminică 27 Sept. ora 6 p. m. la
Marea Intrunire
care va avea loc în vederea alegerilor dela Camera de Muncă, unde veți auzi cuvântul candidaților LISTEI DEMOCRATICE, adevărați reprezentanți ai celor nevoiași.
Vor lua cuvântul reprezentanții Sindicatelor și Asociațiilor Profesionale: Dl. Senator Alfons Herovanu, Marin Florea Ionescu, M. Rapaport, Const Surugiu, D. Ișoveanu, Mayer Nathan, ș. a., acei care zi de zi au stat în mijlocul nostru.
Frontul Democratic al asociațiilor profesionale

ULTIMA ORĂ

Procesul deschis între d-nii Maniu și Costăchescu

Partidul țărănesc își schimbă tactica

D-nul Costăchescu șef al partidului ?

București 26— Ziua de ieri a fost foarte activă la național-țărăniști.

După amiază la orele 3 a avut loc o consfătuire a șefilor de organizații din Ardeal, la locuința d-lui Mihai Popovici, sub președinția d-lui Iuliu Maniu.

La orele 5 d-l Maniu a plecat să aibă o întrevedere cu d-l Mihalache și după ce s'a întors, consfătuirea a durat până la orele 8 seara.

Delegația permanentă

După întrevederea cu d. Maniu, d. Mihalache a prezidat delegația permanentă a partidului, întrunită la clubul central.

D. Mihalache a făcut o amplă expunere asupra situației politice, subliniind gravitatea excepțională a celor ce se petrec în țară și în afară.

Vorbind de atitudinea partidului, dl. Mihalache arată că au fost epuizate în timp de doi ani toate soluțiunile care ar fi putut înlătura actualul regim.

Șeful partidului a sfârșit prin a declara că trebue căutată altă formulă și folosită o tactică impetuoasă. Partidul nu va putea însă continua acțiunea dacă între fruntași nu va domni o perfectă solidaritate.

„Sunt un partizan al clarificărei, a încheiat dl. Mihalache, dar această clarificare trebee să se producă într'un spirit de largă înțelegere, înlăturându-se patimile și interesele lăturalnice

După d. Mihalache a luat cuvântul d. dr. Lupu, care s'a declarat pentru o acțiune violentă și fără nici o rezervă.

D-nii Madgearu și Răducanu au asigurat pe dl. Mihalache de devotamentul întregului partid.

D. Mihai Popovici s'a ridicat împotriva acelora care au atacat în public activitatea d-lui Maniu.

Consfătuirea grupului Costăchescu

După ședința delegației permanente, a avut loc o importantă consfătuire între d-nii prof. N. Costăchescu, Virgil Potârcă și Armand Călinescu.

În ședința delegației permanente d-l prof. N. Costăchescu din partea căruia se așteaptă surpriza zilei de azi, n'a luat cuvântul și nici n'a întrerupt măcar.

Un fapt semnificativ si comentat e că aseară la restaurantul „Continental" ardelenii luau masa împreună cu d. Maniu.

La un moment dat intrând în restaurant d. prof. Costăchescu, s'a observat că d-sa n'a salutat pe nici unul din cei prezenți la masa manistă.

Dl. Costăchescu șef al partidului ?

Ziarul „Curentul" publică un reportaj senzațional asupra situației dela național-țărăniști, în care anunță din sursă manistă că ardelenii pretind a ști că deși s'au dat asigurări formale că nimic extraordinar nu se va petrece și că d. I. Mihalache este hotărît să nu tolereze nici o acțiune personală, totuși, se urmărește să se dea astăzi o lovitură de teatru **și să se ofere președinția partidului d-lui Costăchescu.**

Intrarea d-sale în arenă ar avea de scop, afirmă aceleași cercuri, excluderea d-lui Iuliu Maniu, pentruca odată înfăptuit acest plan, să reia șefia d. I. Mihalache, în fața căruia nu s'ar mai ridica nicio piedică.

Bine înțeles că versiunea trebue primită cu rezerva necesară.

Ziua de astăzi

Astăzi dimineață la orele 8 va avea loc din nou o consfătuire a ardelenilor la locuința d-lui Mihai Popovici, iar la 10 dimineața se va deschide comitetul executiv la care vor participa 105 membrii, șefi de organizații, foști miniștri și parlamentari.

Acciden de aeroplan

Roșiori de Vede 26.— Un avion pilitat de adjutantul Simion Pap, în drum spre București s'a rătăcit și aterizând forțat avionul s'a sfărâmat.

Pilotul a scăpat cu viață.

Știri polițienești

O agresiune s'a produs în șos. Națională.

Ion Ghica din Holboca-Iași a lovit în cap pe Mihai Popa din str. Grădinilor 19.

— A fost condus la poliție Gh. Ignat din str. Viilor 12, care a fost găsit fără rost in casele din str. Sadoveanu Nr. 1.

x Accidentul dela Atelierele Nicolina—In legătură cu accidentul întâmplat ieri după amează în atelierele Nicolina, d. inspector al atelierelor ne lămurește că e vorba de un accident de muncă obișnuit.

Este un singur lucrător rănit: Dumitru Simion din str. Atelierelor, 12.

x Astă-seară are loc o consfătuire intimă la Camera de Comerț.

Va participa și d. ministru Victor Iamandi.

x *La Teatrul Național* se joacă astă-seară la ora 9 jum, comedia dramatică „Onoarea" în care apar d-nii Ghițescu șf Ramadan. Prețurile sunt: 30, 20 și 10 lei.Biletele la „Socec"

Părul căruni își recapătă culoarea cu „Pigmentol".
Depozit: Farmacia Pollak
Str. Ștefan cel Mare. Telefon 235

Veste, pulovere de damă, tricotaje pentru c o p i i 2
și tot ce-i mai nou în tricotaje a primit magazinul
„LA GHEM"
STR. ȘTEFAN CEL MARE 2 (lângă Frații Hirschensohn)

Prefectul județului Maramureș rănit

într'o deraere de tren

Cluj 26. — Intre comunele Leordeni și Poenii de sub munte din jud. Maramureș, un tren industrial a deraiat rănind mai multe persoane între care și dr. Mihail, prefectul județului.

ORA 12

Comitetul executiv național-țărănesc

Ardelenii voesc șefia d-lui Maniu

București 26 — Înainte de deschiderea ședinței comitetului executiv al partidului nat-țărănesc, au avut loc consfătuiri ale celor două tabere în luptă.

Maniștii s'au consfătuit timp de o oră la locuința d-lui Mihai Popovici. Au participat toți reprezentanții județelor din Ardeal și d. Maniu.

Partizanii au cerut ca d. Maniu să preia șefia partidului.

*

La locuința d-lui Potârcă a avut loc o consfătuire între d-sa și d. prof. Costăchescu.

Se afirmă că cei doi fruntași ar fi luat hotărârea să ceară la ședința comitetului executiv, excluderea d-lui Maniu din partid.

*

Intr'o atmosferă extrem de încărcată, la ora 11 a început prima ședință a comitetului executiv, sub președinția d-lui I. Mihalache.

Șeful partidului a început să facă o expunere asupra situației politice.

Rebelii au intrat în Bilbao?

Sevila 26.— Agenția „Rador" anunță că gen. Mola a a deslănțuit atacul general asupra orașului Bilbao.

A fost un masacru groaznic. Orașul a fost incendiat. Artileria a intrat pe străzi bombardând instituțiile.

Până acum morții se cifrează la peste 10.000.

Președintele Spaniei caută un refugiu

Buenos-Aires 26.—Președintele Azana a cerut guvernului argentinian să-i acorde azil în legația sa din Madrid.

Nu se știe din ce motiv a cerut Azana acest lucru.

Rebelii au anunțat că la intrarea în Madrid, președintelui Azana nu i se va face nici un rău.

Guvernamentalii au răspuns însă că Madridul va fi apărat de milițiile comuniste, până la disperare.

Inmormântarea miresei moarte

București 26.—Azi după amează are loc înmormântarea nefericitei Margareta Mincu.

Părinții ei sunt într'o stare atât de deprimantă, încât nu se știe dacă vor putea lua parte la înmormântare.

Eri i-au vizitat, prezentând condoleanțe, d-nii Iunian, Goga și Argetoianu.

Impresionant e amănuntul că la înmormântare vor fi aduse lumânările dela cununie, iar moarta va purta vălul de mireasă.

Petrache Lupu la Brăila

Brăila 26.—Petrache Lupu a fost invitat să vină în localitate spre a asista la sfințirea bisericei Sf. Treime.

Agitații stiliste în Bucovina

Cernăuți 26.—In câteva comune din jud. Cernăuți s'au produs tulburări stiliste. Au fost arestați și înaintați parchetului numeroși stiliști.

Nunta tragică

Tînărul arhitect Mincu

nu știe de moartea soției sale

București 26. — Cercurile mondene ale Capitalei sunt îndoliate de tragicul sfârșit al nunței soților Mincu.

Corpul nefericitei mirese a fost adus în Capitală și astăzi are loc înmormântarea.

Arhitectul Florin Mincu, grav rănit și internat în sanatoriul dr. Gerota, nu știe încă de moartea soției lui.

Ieri s'a tipărit un ziar într'un singur exemplar în care se arăta că starea miresei e mai bună, — ziar care a fost dat spre citire mirelui îndoliat.

Dl. Titulescu

în afară de primejdie

O telegramă semnificativă a d-lui Mareșal Averescu

Saint Moritz 26. — Dl. prof. dr. Abrami sosit eri la Saint Moritz, a consultat împreună cu ceilalți medici pe dl. Titulescu, constatând că starea generală a bolnavului s'a îmbunătățit considerabil.

Bolnavul poate fi considerat în afară de pericol, dar vizitele rămân interzise până la noi ordine.

Eri s'a făcut din nou o analiză a sângelui constatându-se sporirea numărului globulelor roșii la două milioane.

D. Titulescu s'a arătat eri voios interesându-se de cățelușul d-sale Flupi. Temperatura se menține la 38°

*

Printre numeroasele telegrame primite de dl. Titulescu dela fruntașii poltici români e și acea a d-lui Mareșal Averescu, cu o deosebită semnificație.

Iată textul telegramei șefului partidului poporului :

„Sincere felicitări pentru izbânda prin rezistență la brutalitatea perfidiei".

V'ați intoxicat? Luați îndată Pilule de Slănic

Astăzi la orele 2 p. m.

Repetiția generală a măsurilor de ordine pentru mâine

Hotărârile luate în consfătuirea dela primărie

Aseară a avut loc la primărie o consfătuire la care au luat parte d-nii Osvald Racoviță, primarul orașului, general Ionescu, comandantul brigăzii de infanterie, Stamboliu, chestorul poliției, Ovid Măcelaru, inspector general de siguranță și locot. colonel Gheorghiescu dela inspectoratul de jandarmi.

S'a discutat asupra măsurilor de ordine ce trebuesc luate cu prilejul primirei guvernului și invitaților la solemnitatea dezvelirii statuii lui Gh. Gh. Mârzescu.

In afară de întreg personalul polițienesc și de compania de jandarmi, vor participa la măsurile de ordine și trupe din toate regimentele locale, însumând un număr total de o mie oameni.

Pentru buna desfășurare a acestor măsuri, s'a hotărât ca astăzi la orele 2 după amiază să aibe loc o repetiție generală cu întreg personalul polițienesc și forțele jandarmerești.

Polițiștii și jandarmii își vor ocupa locurile ce trebue să le aibă în pază mâine.

Șefii autorităților vor face o inspecție spre a se convinge de reușita măsurilor hotărâte.

Sistemul repetițiilor generale e utilizat de mult în Capitală, după modelul centrelor apusene.

Criza financiară în Franța

Francul va fi devalorizat

Paris 26 — Consiliul general al Băncei Franței a publicat astă noapte un comunicat, anunțând că bursa de valori dela Paris, Londra și New-York va fi închisă până luni când se va încheia acordul Anglo-Franco-American.

Plățile sunt suspendate în acest timp iar parlamentul a fost convocat pentru Marți.

Francul francez va fi devalorizat în proporția de o sută franci la o liră sterlingă.

FAMILIA EMIL SANIELEVICI

a trecut la creștinism

București 26. — Profesorul Emil Sanielevici, directorul liceului „Libros" din Capitală, a trecut la creștinism împreună cu soția și copii săi.

Strategie politică

Rostul trenului special. Guvernamentalii evită o întâlnire cu georgiștii

Cu prilejul solemnității de mâine, d-na Zoe Mârzescu intenționa să dea un ceai la care să participe membrii guvernului și invitații veniți la dezvelirea statuii.

Pentru a evita însă o întâlnire cu georgiștii la acest ceai, trenul special al guvernului părăsește Iașul imediat după terminarea banchetului dela palatul administrativ.

Se pare însă că ceaiul hotărât, va avea totuși loc.

Cine va participa ?

Rămâne de văzut.

x INFORMAȚII ȘCOLARE. **Mai mulți părinți din Iași, cari au copii în școli, au întreprins o anchetă la librării, pentru a cerceta prețurile cărților și rechizitelor. Rezultatul a fost surprinzător. Prețurile la Socec sunt cu 20—25 la sută mai eftine, iar pe lângă aceasta d. Ath. D. Gheorghiu, directorul librăriei Socec împarte personal tuturor cumpărătorilor cadouri, ce ating prin valoarea lor aproape un sfert din banii cheltuiți pe cărți și rechizite.** L. 89

MARELE MAGAZIN
„La Desfacere"
Cuza Vodă 69
MĂTĂSURI
CATIFELE
ATLASURI ptr. PLĂPUMI
CREPE SATINURI FLANELATE
pentru capoate
ȘI PÂNZETURI
Posedă și un Raion special cu
Stofe Fine
țesăturile cele mai moderne pentru rochii, pardesie și Paltoane

Cumpăr dinți bijuterii
Ofer prețuri mari
Cumpărător direct
I. C. Brătianu
82

LUNI LA SIDOLI
Un spectacol cu adevărat formidabil — Marele succes
Paul Muni
în cel mai mare rol din cariera sa' din filmul milioanelor de dolari
Dușmanii omenirii
împreună cu fantastica înscenare
Ce va fi mâine
— Secolul viitorului — după nemuritorul H. G. Wels în care se vor vedea grozăviile și pustiirile războiului de mâine

Dr. GANCEVICI
consultă
BOLI DE PIEPT
str. Lăpușneanu No. 19
Luni, Mercuri și Vineri
între orele 1—4 p. m.

Preferați cel mai bun antinevralgic DALIN
Cel mai eficace purgativ? Numai Pilulele de Slănic

CINEMA PHOENIX
2 FILME CELEBRE
Blonda Carmen
cu divina vedetă
Martha Eggert
Ida Wust; Leo Slezak
Wolfgang Liebmeiner, ANASTEN și Garry Cooper
In noaptea nunții

ANUL XXXII No. 8844

ABONAMENTE

Lei 350 . . . . pe un an
„ 180 . . . . „ 6 luni
„ 90 . . . . „ 3 luni
„ 1000 . Instituţii publice

ATELIERILE TIPOGRAFICE
IAŞI STR. LĂPUŞNEANU 37

Telefoane { Redacţia 391 / Administraţia 394 / Serviciul de noapte 367

1 LEU

OPINIA

Ziar popular cotidian

MARŢI 29 SEPTEMBRIE 1936

Premii Gratuite
LOTERIA 67-a
BON No. 50
LA RĂCELI DĂ TOT

IN MARGINEA ACTUALITAŢII

Fără inscripţii...

Statuia lui Mârzescu dezvelită ieri, n'are pe soclu nici o inscripţie, afară de nume şi anii trăiţi.

Siatuia executată la Paris, costă peste un milion lei!

Invitaţii duble

Guvernamentalii ieşeni nemulţumiţi de invitaţiile trimise de d. Toma, în calitate de secretar al comitetului de iniţiativă pentru ridicarea statuii lui Mârzescu, au intervenit Sâmbătă pe lângă d. Osvald Racoviţă şi primăria a lansat şi ea o serie nouă de invitaţii.

D. Toma omisese în special pe fruntaşii liberali !...

Vaida-Costăchescu

De când s'a produs ruptura d-lui Vaida de naţional-ţărănişti, d. prof. Costăchescu n'a avut nici un raport verbal sau în scris cu şeful „frontului românesc".

D. Costăchescu a rămas pe linia partidului, declarându-se tot timpul pentru o singură tactică şi o singură acţiune a partidului.

Scurt armistiţiu

Polemica în jurul alegerii dela Camera de Comerţ, a încetat de două zile.

D-nii Botez şi Zipa erau ocupaţi cu pregătirea primirei guvernului ; iar d. Gheorghiadi plecase la Bucureşti, unde a luat parte la şedinţele comitetului executiv naţional-ţărănesc.

Alitudine

D. prof, N. Costăchescu a fost mereu acuzat de antisemitism, cei care nu'i cunosc atitudinea.

La congresul tineretului dela Bacău, d. Costăchescu a declarat :

„Curentele anarchice de dreapta pretind că vor salva ţara bătând pe evrei. Profundă greşaiă. Mergeţi în judeţele Gorj, Muscel sau Dolj, unde nu sunt evrei şi veţi vedea că mizeria ţărănimei este mai neagră ca la noi,—deci alta este cauza crizei de astăzi"-

Am reprodus textual.

La gogo-cuzişti

In unele cercuri politice din Capitală se vorbeşte de o probabilă desfacere a fuziunii gogo-cuziste, d. Octavian Goga, vrând să încerce o apropiere de d. Vaida Voevod, — ceiace d. Cuza nu aprobă.

Cenzura vigilentă

In ultimele zile au fost confiscate la Iaşi, din ordinul autorităţilor superioare, mai multe ziare franceze între care „Le Journal", „Le Temps", „Le Populaire", „Paris Soir", „Action Francaise", etc,

Ziarele se ocupau de boala d-lui Titulescu.

La teatrul ieşan

In cercurile guvernamentale se vorbeşte de o apropiată vacanţă la Teatrul Naţional ieşean, d. Em. Serghie urmând să părăsească Iaşul pentru un post însemnat în Capitală.

S'a şi început sondările pentru noul directorat al teatrului.

Limuzină

Părintele Niculea si-a cumpărat o elegantă limuzină din Bucureşti.

Maşina a apărut ieri pe străzile Iaşului şi e considerată ca cea mai luxoasă din localitate.

Ca la Mizil!

In programul dezvelirei statuei lui Georgel Mârzescu, s'a înscris un punct ciudat. Anume, elevele şi elevii de şcoală să fie înşiraţi pe străzile pe unde vor trece membrii guvernului, dela gară spre centru,

Dar ce, mă rog, vine Regele ?

Miniştrii se duc destul de des în diverse localităţi ale ţări. Şi au datoria s'o facă, pentrucă sânt slujbaşi ai Statului, cu însărcinarea de a veghea la bunul mers al treb lor obşteşti.

Obiceiul de a se scoate şcolile şi a se ridica arcuri de triumf, este firesc pentru şeful statului. Nu-i locul a se da asemenea onoruri regale, pentru câţiva miniştri.

Cel mult prin târguşoare ca Mizil, sau mai curând la sate, se mai pot organiza pentru miniştri, asemenea fasturi bine calculate de agenţii electorali.

Dar un oraş ca Iaşul, să se sperie că trece în primblare d. Tătărescu sau d. Bârcă ?

Orcât a fost năpăstuit Iaşul de un centralizm distrugător; orcât de necăjit a rămas bietul centru moldovenesc, — tot şi-a mai păstrat un rol. Încă n'a căzut pe treapta Mizilului!

Dacă vreţi tămbălăuri exagerate—mutaţi-le, domnilor,... „la ţară ; pentru rurali" — vorba lui Caragiale !

LR.

Imparatul-sperietoare!

Haile Sellasie, ex-imparatul Abisiniei, a apărut pe neaşteptate la Geneva, spre a influenţa atitudinea Soc. Naţiunilor în ce priveşte problema etiopiană. Prezenţa negusului a produs spaimă printre diplomaţi.

Incercările ex-imparatului Etiopian sânt însă zadarnice. Diplomaţii dela Geneva închid ochii la toate nedreptăţile dacă sânt făcute de cei tari ;—după cum închid ochii la îngrozitorul măcel din Spania! Domnii diplomaţi se mulţumesc să ţie discursuri şi cel mult, iau hotărâri... în chestia comerţului de stupefiante!

Societatea pentru „Invăţătura Poporului Român"

Votarea Bugetului-Alegerea noului Consiliu de Administraţie

Duminecă 20 c. a avut loc, în continuare adunarea generală ordinară a Societăţii pentru Invăţătura poporului Român.

Adunarea a avut loc în sala Bibliotecii facultăţii de ştiinţi, sub preşidenţia Pr. Prof. Ţincoca şi asistat de dl. Profesor Gh. Obreja-Iaşi ca secretar.

S'a continuat ordinea de zi începută în şedinţa dela 13. c.

In urma depunerei raportului Comisiunei de cenzori, adunarea a votat în unanimitate descărcarea gestiunei Consiliului de Administraţie pe anul încheiat 1934—1935, pe perioada dela 1 Octombrie 1934 — până la 1 Octombrie 1935. Din cauză că, activitatea Consiliului de Administraţie al acestei Societăţi se desfăşoară la începutul fiecărui an şcolar, pentru a putea da ajutoarele necesare elevilor săraci din învăţământul primar, secundar şi profesional local; bugetul nou se votează pe anul în curs.

Astfel s'a procedat şi în adunarea generală de la 20 c. votându-se proectul de buget pe anul 1935—1936.

Dl. Th, Motaş, vice-preşedintele Consiliului de Administraţie, expune proectul bugetului societăţii pe anul 1935—1936 care se cifrează la venituri cu suma de lei 114,812 şi la cheltueli cu suma de lei 109,550, deci cu un excedent de 5.272 lei.

După explicaţiile date de D-sa şi computate cu acelea ale d-lui Th. Stihi, casierul societăţii, adunarea generală a votat în unanimitate proectul de buget.

D-l vice preşedinte aduce apoi la cunoştinţa adunării generale depunerea mandatului întregului Consiliu de Ad-ţie, şi deci conform statutelor, urmând ca să se aleagă un nou Consiliu de Ad-ţie.

Pr. Ţincoca, Preşedintele Adunării, aduce elogii binemeritate fostului Consiliu pentru activitatea desfăşurată, activitate plină de sacrificii personale şi de abnegaţie pentru ridicarea culturală a tinerilor generaţii care vor fi chemate mâine la locuri de răspundere, şi mulţumind întregului Consiliu în numele Adunării generale, face cele mai calde urări de viaţă lungă societăţii pentru a-şi putea îndeplini frumosul său rol-educativ-cultural-naţional.

Alegerea noului Consiliu de Administraţie

In urma propunerilor făcute

(Continuarea în pag. 2-a)

Din toată lumea

Tinereţă fără bătrâneţă...

Institutul de medicină din Moscova a obţinut autorizaţia de a desgropa cadavrul femeei Ana Usurik, decedată zilele trecute în Siberia.

Deşi în vrâstă de aproape 70 de ani, această femeie a păstrat până în ultimele clipe ale morţii, frăgezimea anilor tineri,,.

Când Ana Usurik era în vrâstă de 40 de ani, un tânăr fermier îi făcea curte, crezând că are de-aface cu o fetiţă de 18 ani !...

La vrâsta de 50 de ani, Ana Usurik, se mărită cu un ofiţer de 24 de ani, care se inamorase la nebunie de această extraordinară femee. Pielea feţei îi era lipsită de sbârcicituri. Avea ochii, gura şi dinţii unui copil.

Savanţii ruşi caută acum să descopere secretul acestei tinereţi veşnice !.

SSS

Sistem practic

In Franţa s'a întrodus recent un sistem practic pentru explicaţiile vizitatoriile din muzeele şi palatele istorice.

In fiecare sală a muzeului respectiv. se află un patefon şi când soseşte un grup de vizitatori, aparatul e pus în funcţiune şi dă explicaţiile necesare celor interesaţi.

Şi iată cum maşinismul a scos din pâne o nouă categorie de oameni: ghizii cari până acum dădeau explicaţii vizitatorilor !..

SSS

Când femeia joacă foot-ball!..

Se ştie că noul continent oferă cele mai multe, variate şi originale divorţuri. Totuşi, recentul proces judecat de Tribunalul din Viena, e de natură să stârnească invidia celor de peste ocean, — întotdeauna primii, în ce priveşte recordurile în speţă.

Un anume Karl Lutz a cerut să fie despărţit de soţia sa pentrucă aceasta, cât e ziua de mare, joacă ...foot-ball şi practică atletismul. Din această cauză treburile gospodărie merg anapoda.

Bietul Lutz a încercat de câteva ori să protesteze. Dar nevasta lui — care a devenit prin sport, de o putere extraordinară — l-a pus la respect !...

Omul a răbdat cât a răbdat, dar când văzu că nevasta se ţine mai mult de foot-ball, decât de gospodărie, s'a gândit că e mai bine să desfacă căsnicia.

Bine'nţeles că judecătorul a dat câştig de cauză bărbatului.

Căci rostul femeii e în casă şi nu pe terenurile sportive !..

SSS

Curiozitate juridică!

La Debreţin (Ungaria) s'a judecat decurând un proces, a cărui sentinţă curioasă a provocat multă discuţie şi tot atâta nedumerire.

Un biet cerşetor, olog de un picior a fost călcat de un tramvai, care i-a retezat şi piciorul celălalt.

Nenorocitul a dat în judecată Societatea de tramvaie, pretinzând ca despăgubire o sumă cu care să poată trăi restul zilelor.

Judecătorul nu numai că a respins acţiunea bietului cerşetor, dar a opinat că Societatea de tramvaie i-a făcut... un bine, deoarece, acum fiind schilod de ambele picioare, şansele de câştig sunt mai mari, decât atunci când avea un singur picior!

Judecători ca la Debreţin, mai rar !...

CETIŢI IN PAG. IV-a ULTIMA ORA

Idei şi fapte

Reprezentaţia dela Geneva

A fost o vreme când dezbaterile dela Liga Naţiunilor erau urmărite cu înfrigurare în lumea întreagă. Era suficient ca un Briand să rostească un discurs pacifist, ca un Stresemann să-şi iee un angnjament solcmn, pentruca speranţe noui să-şi facă loc în sufletele tuturor.

Şi iată că a venit o altă vreme, când lumea nu mai ia în serios promisiunile diplomaţilor. Bubuiturile tunurilor şi strigătele disperate de ajutor care tot continuă să vină—din Abisinia sau din Spania—impresionează şi conving mai uşor decât discursurile pacifiste.

Dar diplomaţii nu se sinchisesc deloc. Ei îşi caută de treburile lor, fiind probabil de părere că dacă nu poate fi salvat fondul, e suficient să fie salvate aparenţele.

In prima şedinţă a adunării generale a Societăţii Naţiunilor, d. Eden, ministrul de externe al Angliei, a ţinut de a sa datorie să reîmprospeteze în memoria tuturor, discursul pe care reprezentanţii Marei Britanii îl rostesc de un lung şir de ani, la toate reuniunile mondiale.

— Lasă lucrurile să-şi urmeze cursul lor... normal ; lasă să fie criză, şomaj, revoluţii, războaie, lasă ca statele să continuie să se înarmeze !—a spus parcă d. Eden,—noi rămânem consecvenţi atitudinei noastre şi propunem : dezarmarea, colaborarea economică internaţională şi o nouă distribuire a materiilor prime!

Zis, aprobat şi amânat pentru la anu !

Ne îngăduim totuşi să reţinem propunerea d-lui Eden de a reforma pactul Societăţii Naţiunilor,

Dacă conducătorii ţărilor care au mai rămas credincioase Ligii Naţiunilor ar deicde ereiarea unei armate internaţionale puternice, care să fie întotdeauna la dispoziţie pentru pedepsirea agresorilor,— s'ar mai putea spera ceva dela această instituţie.

Ştiind însă prea bine că nu se va ajunge la aplicarea acestei soluţiuni, putem conchide cu toată convingerea :

— Ţările ard, popoarele suferă, iar diplomaţii.., se piaptănă.

I. L. BASARABEBNU

Pentru Preşedinţia St. Unite!

Statele-Untie ale Americei se află în plină fierbere electorală. Candidatura la preşedenţie, a d-lui Alfred Landon constituie o serioasă primejdie pentru d. Roosevelt' actualul preşedinte al Statelor-Unite. Lupta dintre aceşti doi adversari e dârză.

D, Landon are de partea sa o majoritate destul de apreciabilă de muncitori ; în schimb d. Roosevelt se bucură de multă simpatie în rândurile burgheziei, a pieilor-roşii şi a negrilor.

ALFRED LANDON

Sistemul şi mijloacele de propagandă a celor două tabere, prezintă aspecte şi asemănări frapante cu practicele electorale dela noi. Bătăi, discursuri şi promisiuni !..

Democraţia a găsit un admirabil exponent în persoana d-lui Landon, care zilele trecute, spărgându-i-se un pneumatic dela automobil,—n'a aşteptat ajutorul altora şi s'a căznit singur să monteze un cauciuc nou la roată. Vă închipuiţi desigur cât de mult a impresionat gestul ! Te pomeneşti însă, că scena a fost dinainte pregătită. Mai ştii ?!..

O lacrimă pentru profesorul Dr. D. Spânu din Cernăuţi

In ziua de 18 Septembrie a. c., în catedrala Mitropoliei din Cernăuţi, s'a oficiat de către însuşi I. P. S. Mitropolit Visarion, înconjurat de un sobor de preoţi, prohodul mult regretatului Dr. Domiţian Spânu, profesor de Teologie Morală la Facultatea teologică din Cernăuţi.

Prezenţa Rectorului Universităţii, în persoana d-lui Ministru al Muncii Dr. I. Nistor, ca şi cele 10 cuvântări ţinute în faţa sicriului de către cele mai de seamă personalităţi din lumea clericală şi universitară din Bucovina, au dovedit pe deplin că, cel ce ne-a părăsit de curând, a fost o personalitate şi un om de samă.

L-am cunoscut prea bine în timpul studiilor mele şi de aceea nu mă pot stăpâni ca şi pe calea scrisului să nu vârs o lacrimă la auzul unei veşti atât de neaşteptate şi de dureroase, pentru toţi camarazii şi elevii lui din părţile noastre, printre cari se numără şi P. C. Arhim. Valeriu, vicarul Sf. Mitropoliei din Iaşi.

Prin anii 1919 şi 1920, când am început să urmez cursurile Facultăţii de Teologie, am făcut cunoştinţă cu Dr. D. Spânu, într'o odăiţă mică din internatul teologic, unde, înconjurat de mormane de cărţi, îşi pregătea examenele de doctorat, adică „riguroasele" cum se spunea pe acolo în limbaj academic.

Terminând cu riguroasele şi fiind proclamat doctor în Teologia ortodoxă, a plecat în Franţa. unde şi-a urmat mai departe studiile specialităţii, pentru care se pregătea.

In toamna anului 1922, Dr. Spânu revenise din Franţa şi cel dintâiu gând al său a fost să reia contactul cu membrii societăţii „Arboroasa", al cărei prim preşedinte fusese după războiu. Glumeţ şi iute ca argintul viu, Dr. Spânu răspândea numai veselie în jurul său.

Ne-am dus cu toţi membrii societăţii să ne fotografiem, mai ales că era vremea când îmi expira şi mie mandatul de un an de preşidenţie la aceeaşi societate. Păstrez tabloul ca o pioasă amintire : deoparte şi de alta a mea stau doi foşti preşedinţi ai societăţii : Dr. D. Spânu şi L. Moţoc.

Nu mult după aceasta, Dr. Spânu s'a hirotonosit preot, începând cu modestie munca de preot cooperator într'un sat, fără ca să piardă însă contactul cu Facultatea şi catedra, pentru care profesorii săi îl îndemnaseră să se pregătească.

Am plecat şi eu din Cernăuţi după luarea licenţei şi am lipsit aproape doi ani.

Când m'am întors în primăvara anului 1925, pentru ca să mă pregătesc şi eu de „riguroase", am întâlnit din nou pe Dr. Spânu în mare fierbere : se fixase concurs pentru ocuparea catedrei de Teologie Morală, care devenise vacantă prin moartea profesorului Emilian Voiutschi.

Şi apăruseră alături de el doi concurenţi redutabili : un transilvănean şi d. Şerban Ionescu, actualul profesor de Morală la Facultatea de Teologie din Bucureşti.

Transilvăneanul s'a retras, iar d. Şerban Ionescu a rămas până la terminarea examenului. Am urmărit acel examen cu o înfrigurare caracteristică studenţilor, cari se aliază şi ei cu candidatul, ce li se pare mai simpatic.

Concurenţii noştri aproape la toate probele se arătau tot una de tari.

(Continuarea în pag. 2-a)

Cele zece precepte
ALE ARTRITICULUI

1 Mănâncă atât cât îți este foame, nu mai mult.

2 Nu uita că ficatul tău este delicat, că orice exces îl obosește și îl împiedică de a distruge, după cum ar trebui, acidul uric, acidul oxalic, și mii de otrăvuri capabile de a ruina organismul.

3 Să știi că rinichii tăi au o muncă grea de îndeplinit pentru a elimina otrăvurile pe care le fabrică organismul tău, în cantitate considerabilă și deci nu le impune o muncă suplimentară.

4 Verdeturi (salate, fructe,) și în special cura de fructe care purjează organismul vă vor fi sunt recomandate.

5 Carnea nu îți este oprită, însă trebuie să alegi pe cea slabă și nu prea tânără.

6 Fă dimineața și seara gimnastică respiratorie.

7 Nu pierde nici odată ocazia de a face exercițiu în aer liber: preumblări pe jos, cu bicicleta, vânătoarea, înot, canotaj, alpinism și orice alt sport.

8 Tot ceeace stimulează pielea, precum fricțiunile, ajută organismul tău de a se debarasa de otrăvurile pe cari ficatul tău nu le poate distruge sau pe cari rinichiul tău nu le elimină în mod suficient.

9 Nu uita că, copiii tăi vor fi ca și tine, artritici și învață-i bunele reguli ale igienii.

10 Pentru a conserva sănătatea fă cure regulate de Urodonal care purifică sângele, spală ficatul și rinichii, dezinfectează căile biliare și urinare împiedică să se îmbâcsească arterele.

Dr. J. G. GUIGNOT

Cumpărând flaconul triplu se face o economie de 25%, asupra prețului a 4 flacoane mici.

URODONAL
Este prescris de Corpul Medical al Casei Centrale a Asigurărilor Sociale

J. L. CHATELAIN
LA FARMACII ȘI DROGUERII
ESTE UN PRODUS CHATELAIN, MARCA DE INCREDERE

UN CADOU FRUMOS
cu gust ales și care obține succes sigur este numai cel cumpărat la magazinul
«TURDA»
IAȘI, STR. CUZA VODA 71
care a adus lucruri noi și frumoase în porcelanuri, argintărie și obiecte de artă etc.
Prețuri absolut eftine

Pilulele de Slănic: purgativul ce nu face dureri.

x Pentru „Monitorul Oficial" orice publicații se primesc la ad-ția ziarului „Opinia".

Vizitați magazinul
Cuibul Păsărilor
I. C. Brătianu 144
COMPLECT RENOVAT
Prețuri reduse

După Cinema, Teatru, Baluri, curse pe jos și în automobil, distracții sportive, Răceli sunt posibile datorite curentelor și schimbărilor de temperatură. Veți combate ușor, plăcut și bine, orice manifestație a răcelei ca: Nevralgii Migrene, Junghiuri, stări Gripale Temperatură.

cu „Testa"
produs inimitabil.

Impotența timpurie

In mod normal, bărbatul sănătos își păstrează integritatea facultăților sale sexuale, până pe la vârsta de 60-65 ani, iar dispariția totală, sau chiar numai în parte, a bărbăției, înainte de termen, este o anomalie a cărei cauză trebue căutată.

Un adevărat tratament al impotenței poate fi numai un preparat care își exercită efectul asupra cauzelor ei.

Singurul medicament, care vindecă impotența este RETON.

RETON, nefiind un excitant, își face efectul după 3 zile de cură, acest efect se menține puternic și constant.

Datorită faptului că tabletele RETON acționează asupra cauzelor intime ale impotenței, efectul este minunat.

Bărbatul renaște către o nouă tinerețe.

D-na și Dl. LAZĂR CLIMER au plăcerea de a anunța nașterea fiului lor
CAMILLE
și roagă rudele și prietenii să participe la ceremonia rituală care va avea loc Mercuri 30 Sept. ora 11 a. m. în locuința lor din str. C. Negri 33.
Marți seara Crias Șema

Prezenta ține loc de orice altă invitație.

JAWOL

Există multe antinevralgice, dar „JAWOL" e unicul în felul său. Combate sigur durerile de cap, nevralgii și răceala.

La farmacii și droguerii.

DOCENT DOCTOR
GH. PLACINȚIANU
Chirurg primar
Boli chirurgicale și de femei
Cons. 3—5 p. m.
Aleia Alexandri 5
(Dr. Negel)

V'ați stricat stomacul ? Luați pilule de Slănic

Comitetul școlar al Seminarului Teologic „Veniamin Costache" din Iași
No. 575 din 16 Sept. 1936
PUBLICAȚIE DE LICITAȚIE
(II-a)

Se aduce cunoștința celor interesați, că în ziua de 2 Octombrie 1936 ora 11 dimineața, în cancelaria școlii, din Iași, Str. Lozonschi 9, se va ține a II-a licitație publică, pentru aprovizionarea Internatului Seminarului, pe anul școlar 1936 | 37 (Septembrie 1936—Iunie 1937) cu articole alimentare: carne, pâne, zarzavaturi și coloniale de tot felul.

Licitația se va ține în conf. cu art. 88—110 incl. din Legea Contabilității Publice, Reg. O. C. L. normelor publicate în M. O. No. 127 din 4/VI/931.

Caietul de sarcini se poate vedea la cancelaria școlii în fiecare zi de lucru, între orele 10—12 dim.

Concurenții se vor prezenta în ședință, cu ofertele în 2 exemplare, în care se va arăta prețul pentru fiecare articol în parte, timbrată legal și sigilată în plic.

Garanția va fi de 5 la sută în numerar sau efecte de stat la cursul pieței, socotită la valoarea totală a cantității alimentelor necesare pentru un an școlar.

COMITETUL

După un chef oricât de mic Luați pilule de Slănic

Societatea pentru „Invățătura Poporului Român"
(Continuarea din pagina I-a)

și conform art. 7 din statutele Societății sunt aleși în Consiliul de Ad-ție al Societății pentru Invățătura Poporului Român, următorii:

1) Președinte dl. Profesor universitar N. Costăchescu — fost ministru.

2) Vice președinte— dl. Th. Motăș, Intendentul general al Universității Mihăilene și

3] Casier— dl. Th. Stihi — fost casier al Băncii Naționale iar ca membrii domnii:

4) Petre Culianu - prof. universitar.

5) C. V. Praja — profesor pensionar.

6) Dr. Gh. Botez—secretarul general al Universității Mihăilene,

7) Prof. Gh. Obreja-Iași.

8) Gh. Cosma pensionar și

9) Nec. Gheorghiu - proprietar.

Noul consiliu ales este format în majoritatea lui din foștii membrii, reînși în urma cererei Adunării generale, iar ca membrii noui au fost aleși, în urma propunerilor făcute, și votați cu unanimitate, d-nii Prof. Gh. Obreja-Iași în locul d-lui prof. Călinescu mutat din localitate și Gh. Cosma și Nec. Gheorghiu în locurile vacante.

Pr. Țincoca președintele adunării, felicită noul consiliu și pe nouii membrii aleși, accentuând că prin aceasta Societatea capătă noi energii și deci o chezășie că va lucra cu spor.

Dl. Prof. Gh. Obreja-Iași mulțumește Adunării pentru cinstea care i se face și în special d-lor prof. P. Culianu, Dr. Gh. Botez și prof. C. V. Praja pentru frumoasele cuvinte rostite și asigură Consiliul de concursul său.

Mai fac propuneri practice pentru asigurarea bunului mers al societății, D-na Iamandi, și d-nii Th. Motăș, Th. Stihi, C. V, Praja. Gh Cosma, Dr. Gh. Botez și prof. P. Culianu,

Dl. Th. Motăș, vicepreședintele Societății, în lipsa d-lui prof. N. Costăchescu, mulțumește Pr. Țincoca pentru conducerea ședințelor Adunărei Generale din 13 și 20 c. și convoacă noul consiliu în ședință pe Sâmbătă 26 c. când s'a fixat programul de activitate.

Și astfel, vechea Societate, care după istoricul întocmit de prof. Brânză datează din 15 Ianuarie 1867 deci care va împlini la 15 Ianuar 1937, vechimea de 70 de ani încheiați, continuă să activeze asigurând astfel populației școlare nevoiașe din județul și orașul Iași—și prin aceștia, cultura națională, printr'o pregătire culturală solidă și românească de bun augur pentru viitorul Neamului și Țării.

Să-i ajute Dumnezeu!

R.

x **Tenul iritat de vânt și de soare** se înfrumusețează repede și admirabil întrebuințând **Crema Miraculoasă** preparatul Farmaciei Dr. A. Ratianu Iași, str. Cuza Vodă 48.

Această minunată cremă albește și catifelează pielea, distrugând petele și coșurile de pe obraz. Se trimite contra ramburs ori unde s'ar cere.

I. P. S. Mitropolit Nicodem și P. S. Vicar Valeriu
au vizitat Ateneul „dr. C. Angelescu"

Am relevat în coloanele ziarului nostru, activitatea părintelui Gh. Niculea în parohiatul Sf. Sale.

După refacerea bisericii „Sf. Haralambie", pr. Niculea s'a străduit să termine clădirea monumentală a ateneului „Dr. C. Angelescu", care acum așteaptă ziua inaugurării.

I. P. S. Mitropolit Nicodem care apreciază munca părintelui prof. Niculea, a ținut să viziteze ateneul ce s'a înălțat în cartierul Sărăriei,

Astfel chiriarhul Moldovei, însoțit de P. S. Vicar Valeriu Moglan și preotul Vasile Vasilache, s'a deplasat până în parohia Sf. Haralambie,

I. P. S. Sa a admirat din nou biserica restaurată și apoi a vizitat ateneul „Dr. C. Angelescu".

Inaltul Prelat și P. S. Vicar au rămas încântați de cele văzute și au felicitat pe părintele prof. Niculea pentru frumoasa sa operă.

Părintele Niculea a mulțumit înalților oaspeți și a adus la cunoștința I. P. S. Mitropolit că ministerul sănătății a aprobat ca într'o cameră a ateneului, să fie instalat un dispensar pentru folosința oamenilor nevoiași.

Dispensarul va fi deservit de câțiva medici care vor da consultațiuni gratuite.

Rubrica cinematografică

Suntem la începutul sezonului cinematografic. Sălile de spectacol care au anunțat filme de succes, nu se desmint și prezintă publicului realizări admirabile.

Cinematograful „TRIANON" ne prilejuește în această săptămână, momente de adevărat amuzament cu „Rose-Marie" celebra operetă în care Janette Mac Donald și Edy Nelson an creații neîntrecute. Acțiune veselă și muzică divină.

A doua viziune e „Țiganii" o comedie plină de spirit și haz, jucată de Stan și Bran.

Programul e complectat cu jurnalul sonor „Paramount".

*

„SIDOLI" ne oferă două filme de real succes. „Ce va fi mâine" (Secolul viitor) e o realizare de grandioasă anvergură, inspirată după fantasticul roman al lui H. G. Wells. Acțiunea acestui film este extrem de pasionantă. Rolurile sunt strălucit interpretate de Raymond Massey și Margaret Scott.

„Dușmanii omenirei" — al doilea film—e la înălțimea celui dintâi. Paul Muni are o creație admirabilă.

La sfârșit, jurnal sonor „Century" cu ultimele evenimente.

*

Cinematograful „ROXY" a schimbat încă de ieri programul. Se reprezintă „Micul rebel' cu drăgălașa Schirley Temple, John Boles, Jack Holt și dansatorul negru Bill Robison. Un film în care micuța vedetă cântă, râde și dansează.

A doua viziune, „Secretul lui Budha"—e un film de aventuri, din viața faimosului detectiv chinez, Charlie-Chan. Subiect și acțiune palpitantă.

Programul e întregit cu Silly-Simphonie și jurnal sonor „Pathé-Nathan.

*

Cinematograful „PHOENIX" care și-a deschis de curând porțile, readuce pe ecran două filme celebre: „Studentul din Praga"—după romanul scriitorului Ewers. Rolurile sunt deținute de Adolph Wohlbruck și Dorothea Wieck, pe care am admirat-o și în „Fete în Uniformă".

Al doilea film e „David Coperfield", după nemuritoarea scriere a celebrului romancier, Charles Dickens.

*

Cinema „ATENEU-TATARAȘI" prezintă un program frumos. Gustav Froelich și Lyda Baarowa apar în răsunătorul succes „Barcarola".

Al doilea film „Contele Woronzeff" e o realizare a cărei acțiune se petrece într'un lux impresionant. Brigitte Helm și Albrecht Schoenhals interpretează rolurile prime.

Jurnal sonor și complectare.

P. Mc.

La Camera de Muncă

Listele de candidați
N. Mărgărint, - I. Georgescu

CANDIDAȚII LA SECȚIA MESERIAȘI-PATRONI

TITULARI

N. O. Mărgărint, Președintele Uniunei G-rale a Meseriașilor Iași, Dumitru Gafencu, vicepreședintele Uniunei G-rale Solomon Rotenberg-Botoșani, Iosub Aron. Caizerman H., Carenfeld Salman-Bălți, Neculai Dumitriu, Florescu Ștefan-Huși, Smidt Artur-Botoșani, Dumitru Petcu-Vaslui.

SUPLEANȚI

Vrânceanu Vasile, Iosef Schwartz-Botoșani, Bascali Haim. Avram Cohn, Sorchin Nusem-Bălți, Chirilă Neculai-Huși, Marcovici Aizic Lupu, Zalman Zuher-Vaslui, Cohn Abram zis Broitman-Botoșani, Carol Ludvig.

CANDIDAȚII LA SECȚIA LUCRĂTORILOR

TITULARI

Ruși Artur, Melinschi Pavel-Bălți, Bercovici Iancu, Cornea Teodor-Botoșani, Dumitru Belcescu, Solomon Haim, Ifrim Victor-Huși, Manea Vasile, Cahane F. Șmil, Strul Moise-Vaslui, Gheorghe Costinescu, Onoico Constantin-Bălți.

SUPLEANȚI

Baicovschi Ioan, Abramovici Gherș-Bălți, Abramovici Faibiș, Poenaru Ilie-Botoșani, Neculai Teodor, Eșanu Gheorghe-Huși, Leizer Haim, Zaharia Teodor-Vaslui, Ștefan Gurșca, Gânju Mihai, Rosen F. Leib, Filler Gherș-Bălți.

CANDIDAȚI LA SECȚIA FUNCȚIONARI PARTICULARI

TITULARI

I. Georgescu contabil, Drimer Itel Botoșani, Șmilovici Iser, Arie Ozias, Mâță Anton Bălți, Simon Lupu, Bumbacaru Avram, Lazarovici Sol.

SUPLEANȚI

Rosman M., Goldenberg Isac, Nuhamovici I. M., Brül Ida Leib, Sireteanu B., Weisman Moise, Haimovici H., Rachbuch Rașela.

Ați încărunțit? „Pigmentol" vă redă culoarea naturală a părului.

Depozit. Farmacia Pollak
Str. Ștefan cel Mare. Telefon 235

V'ați intoxicat? Luați îndată Pilule de Slănic

O lacrimă pentru profesorul Dr. D. Spânu din Cernăuți
(Continuarea din pagina I-a)

Dr. D. Spânu, care era o fire foarte sensibilă, văzându-se parcă depășit în unele privințe de contra candidatul său, mult mai calm și mai liniștit decât el, nu puțin s'a consumat trupește și sufletește, până la terminaree concursului.

Când li s'a dat candidaților subiectul prelegerei, pe care trebuiau s'o susție în fața comisiei și studenților, Dr. Spânu a venit în odaia mea și mi-a cerut Sf. Scriptură. I-am oferit ediția Sf. Sinod, pe care o aveam pe masă, proaspăt legată în piele roșie.

Cu un ceas înainte de a intra la prelegere, a revenit aducându-mi Sf. Scriptură. Se cunoștea emoția omului peste măsură de simțitor. Ii curgeau broboane de apă pe față, iar Biblia o strânsese așa de tare în mână, încât i-a rămas palma roșie, când mi-a pus-o pe masă.

— „Energic mai ești domnule doctor, i-am spus eu, a transpirat Biblia în mâna d-tale! A râs, dar nu cum rădea el de obiceiu, căci grija examenului nu-i dădea răgaz să slăbească coarda seriozității, de care avea nevoie pentru ca să-și susție ultima probă a examenului. S'a terminat și aceasta!

Rezultatul examenului i-a adus, însfârșit, numirea de profesor și astfel în primăvara anului 1926, când eu mi-am susținut ultimul examen de doctorat, unul dintre examinatori a fost d-rul Domitian Spânu. Și cât n'aș fi dorit să zâmbească și atunci măcar atâta cât a zâmbit când mi-a adus Biblia în camera mea de lucru!

Dela plecarea mea din Cernăuți, nu l-am mai văzut multă vreme. I-am urmărit însă activitatea pe terenul științific. A ajuns cu vremea decan al Facultății și a ocupat atâtea demnități în administrația bisericească, despre care s'a vorbit cu mari elogii la înmormântarea sa.

Ultima dată l-am întâlnit la alegerea de Mitropolit la București și apoi la instalarea I. P S. Visarion la Cernăuți. Era tot așa de vesel și de comunicativ, tot așa de vioi și sprinten, încât nimic nu ar fi trădat apropierea unui sfârșit al vieții sale.

Deaceea moartea lui ne-a impresionat atât de mult pe toți cei dela Iași, cari în frunte cu P. C. Arhim. Vicar Valeriu i-am fost camarazi, prieteni și elevi.

Universitatea din Cernăuți îndură o pierdere grea și ireparabilă după cum a spus în cuvântarea sa Rectorul ei, d. profesor dr. I. Nistor.

Fie, ca și lacrămile celor din Iași și din cuprinsul Eparhiei Moldovei, cari s'au adaptat din „izvorul de apă vie" al renumitei Facultăți de Teologie din Cernăuți, să aducă măcar o cât de slabă mângâiere în familia lui, așa de adânc îndurerată.

Diacon dr. Ilie Gheorghiță
profesor Iași

Dezvelirea statuei
lui Gh. Gh. Mârzescu
Membrii guvernului la Iași - Solemnitatea din Piața Cuza-Vodă - Vizite și promisiuni

Ieri s'a dezvelit, cu mare fast, statuia regretatului bărbat de stat Gh. Gh. Mârzescu, din piața Cuza-Vodă.

A fost un prilej ca orașul nostru să trăiască câteva ore viața trepidantă a Capitalei. Sâmbătă de cu zi, și noaptea, și Duminecă dimineața, oaspeții „oficiali" au sosit din întreg cuprinsul țării, iar trenul special a adus dela București aproape întreg guvernul și pe d. Const. Brătianu, șeful partidului liberal.

La cimitirul „Eternitatea"

Miniștrii și d. Dinu Brătianu, au făcut un prim popas la cimitirul „Eternitatea" unde s'a oficiat un parastas la mormântul lui Gh. Mârzescu.

Slujba a fost săvârșită de P. C. Vicarul Valeriu Moglan. După pioasa solemnitate, miniștrii au vizitat cimitirul.

D. Dinu Brătianu s'a oprit la parcela morților străini, din timpul războiului. Un moment de reculegere s'a produs la mormântul generalului francez Laffont, fost prieten personal al d-lui Brătianu.

Fonduri pentru palatul Universității

Intre timp, miniștrii au soluționat diferite probleme ieșene.

D. ministru Iamandi a reușit să obțină acordarea sumei de 4 milioane lei angajată de Universitate pentru lucrările dela noua aripă, în urma unui scurt conciliabul între d-nii Tătărescu—Anghelescu—Cancicov.

D. ministru Nistor s'a interesat de alegerea dela Camera de Muncă. E posibil să se producă o amânare a alegerei,

După ce d. Tătărescu și d. Dinu Brătianu l'au întrebat pe d. O. Racovițză „dacă problema apei a fost într'adevăr salvată", și după ce epitropii Spiridoniei au cerut sprijin d-lui dr. Costinescu, mașinile cu oaspeții au pornit spre oraș...

In piața Cuza-Vodă

La locul solemnității lume multă și totuși ordine perfectă.

Miniștri primiți cu urale de delegații satelor înșiruiți pe str. Ștefan cel Mare, iau loc în tribuna specială.

Slujba religioasă a fost oficiată de însuși I. P. S. S. Mitropolitul Nicodem.

Inainte de ora 11 au început discursurile ocazionale.

Cuvîntarea Mitropolitului Moldovei

Primul cuvântător **I. P. S. S. Mitropolitul,** arată că D-zeu a poruncit acum 5000 ani căpeteniilor poporului biblic să ridice semne de amintire oricărui fapt însemnat din viața acelui neam. De-atunci porunca a rămas obicei la toate popoarele. Deci și la noi românii.

Potrivit tradiției străvechi, Iașul și țara au ridicat statuie lui Gh. Mârzescu, distins patriot și om de stat.

Cuvântarea d-lui Dinu Brătianu

D. DINU BRĂTIANU spune că partidul liberal a avut mândria să enumere oameni cu care țara să se poată făli. Intre aceștia era și Gh. Mârzescu.

Deapănă apoi amintiri din începutul carierii politice a lui Mârzescu, orator distins și curajos, om activ și cu ascendență, un caracter ferm și cu mare stăpânire de sine.

In timpul refugiului, din casa lui Mârzescu a pornit planul de refacere a țării la a cărui realizare a contribuit și el.

Oratorul a încheiat cu un omagiu adus memoriei lui Mârzescu care trebuie să fie un imbold generațiilor viitoare.

La Banchetul dela Palat Ecouri - Vizite

Miniștrii și un număr de invitați s'au reunit la ora 12 jum. la Palatul Ad-tiv unde a avut loc masa comună, servită excelent de cassa Stoicescu.

Iată și unele „ecouri" premergătoare menu-ului.

Ministrul justiției d. Djuvara a vizitat secțiile de Tribunale și Curți, fiind primit de toți magistrații noștri.

S'au discutat multe și îndeosebi de salarizare și nevoi specific locale.

Ministrul a cerut magistraților să se specializeze în ceiace privește noua legiuire penală și civilă.

Ceilalți miniștri, retrași, au primit „deputațiuni".

Bălțenii au cerut și d. Inculetz s'a arătat deacord, ca în locul d-lui ministru Bârcă, să fie susținut la vice-președenția Camerei, d. dr. P. Cazacu. Sprijin va da și d. Iamandi.

*

La un moment d. Nicu Săveanu, președintele Camerii (căruia am fost prezintați de d. deputat Emil Ceicovschi) se interesează: „Ce a rămas cu d. Maniu la delegația permanentă țărănistă de Sâmbătă".

*

D-rul Angelescu, înainte de masă a făcut vizite, distribuind diferite promisiuni. Ca deobicei... A promis că girează un împrumut de 5 milioane lei pentru liceul „Oltea Doamna; că înființează 5 burse noi la Șc. normală de fete; și acordă 500 mii lei Seminarului, etc.

*

Masa a fost odihnitoare: fără toasturi. Doar acela, foarte mișcător, rostit de I. P. S. S. Mitropolitul Nicodim.

La ora 2,15 miniștrii s'au retras.

Discursul d-lui Gh. Tătărescu
președintele consiliului de miniștri

Dl. GH. TĂTĂRESCU a făcut un adevărat expozeu politic.

In esență, primul ministru a declarat:

Gh. Mârzescu și-a reținut un loc de frunte în generația de mari și glorioase înfăptuiri. Prin cugetarea lui politică, s'au cristalizat credințele partidului național-liberal, iar prin acțiunea sa a adus o puternică contribuție la opera de construcție a generației sale, la înfăptuirea reformelor sociale și politice ale partidului liberal, ce stau la temelia României-Mari.

A fost prezent la fiecare apel, și a fost părtaș la toate izbânzile lăsând în urmă o operă pe care cu mândrie o arată partidul.

O operă care se înfățișează alimentată de un nesecat izvor de idealism generos, dominată de un superior simț de proporție și măsură.

Violența în vorbă sau în faptă a fost streină lui Mârzescu.

Apel la unire

Azi, când urile tind să adâncească abisele între oameni și partide când violența tinde să ia locul cugetării, când brutalitatea substitue talentul, desvelirea monumentului lui Mirzescu înseamnă o chemare la ordine. Fie ca acest eveniment să fie auzit de toate conștiințele românești. Ceasul prezent cere unire și înfrățire.

Dincolo de hotare, se arată neliniști și amenințări. Putem fi puși în fața unor împrejurări grele. Pentru a le înfrunta să încătușăm cât mai este vreme, toate pornirile care pot otrăvi sufletul neamului nostru și să frângem toate armele urii și ale desbinării.

Celelalte cuvântări

D-L C. DIMITRIU, președintele Senatului a vorbit în numele Corpurilor Legiuitoare; d. ministru VICTOR IAMANDI din partea organizației liberale de Iași, a schițat perfect portretul lui Mârzescu, evidențiind continuitatea politicei acestuia de către foștii prieteni ieșeni; d. GH. VOLENTI, delegatul Inaltei Curți de Casație, a spus că magistratura revendică pe Mârzescu ca unul din cei mai desăvârșiți miniștri de justiție; d. C. TOMA a cetit o scrisoare din partea d-lui Gheorghe Brătianu, aducând apoi omagiul comitetului de inițiativă, după care a predat statuia în mâinele d-lui PRIMAR RACOVITZĂ, care a rostit omagiul Municipiului pentru memoria lui Gh. Mârzescu.

Inalții demnitari au tras apoi cele 7 frânghii, statuia dezvelindu-se de pânza ce o acoperea.

Și solemnitatea a luat sfârșit.

Când se va retrage guvernul?

Primul-ministru n'a putut scăpa de ziariști și a făcut o declarație, mai în glumă, mai în serios:

— „La 28 August am anunțat că guvernul își începe ultima etapă.

Cât va dura aceasta, adică cât mai stăm,—nu pot să afirm".

D-l Victor Iamandi ministrul cultelor și artelor, a venit însă cu un... codicil:

—„La 10 Ianuarie 1938 expiră termenul de 4 ani dela convocarea primei seziuni parlamentare a regimului"..

*

După dejun miniștrii, hărțuiți de notabilii noștrii, și-au găsit de treabă.

D-nii dr. Angelescu și Cancicov au fost la Universitate; d-nii Negură și C. Dimitriu au plecat la Cotnari (invitați de d. av. I. Axinte); domnii Nistor, Georgel Gheorghiu și alții au fost oaspeții d-lui Iamandi la Bucium; d. Sergiu Dimitriu a plecat la via d-lui Inculetz ș. a. m. d,

Așa a trecut ziua de ieri depe a cărei „urmă" nădăjduim că Iașul va dobândi realizarea unora din dezideratele de mult formulate... **ȘBILȚ**

Universitare

Decanatul facultății de științe a decis ca în anul I să se primească 350 studenți.

La celelalte facultăți încă nu se știe câți studenți se vor primi, dat fiind că se așteaptă adresa dela minister cu rezoluția luată la consiliul interuniversitar. Rezoluția va fi discutată după întoarcerea dela Bacalaureat a d-lui prof. Tafrali decanul facultății de litere, și dl. rector Traian Bratu etc.

x DELA FACULTATEA DE DREPT. — Se aduce din nou la cunoștință că înscrierile în Facultatea de Drept se fac numai până la 31 Oct. inclusiv.

După această dată, nu se mai primesc noi înscrieri și nici nu se va mai ține alt examen de admitere peste acela fixat în ziua de 2 Noembrie.

x D-nii prefect de județ Th. Zippa, primar Osvald Racovițză și dr. C. Vasiliu au vizitat căminul orfanilor de război din str. Codrescu,

S'a luat notă de nevoile căminului și s'au dispus măsuri de îndreptare a unor lipsuri semnalate.

„Chino-vinul Dr. Ratianu" cu China, Cola, Guarana, Gentană și Glicerofosfat de Calciu, întărește organismul, dându-i vigoare. Se recomandă cu mare succes convalescenților și anemicilor, mărindu-le pofta de mâncare. Depozit: Farmacia Dr. Ratianu str. Cuza Vodă 48.

Incălțăminte durabilă elegantă
STR. CUZA VODĂ 69 **Tegra**
VINDE EFTIN TOT ANUL

Crema Khasya hrănește epiderma, netezește pielea și strânge porii.
Depozit: Farmacia Pollak
Str. Ștefan cel Mare. Telefon 235

Cum preveniți ulcerele la stomac!

Ulcerele la stomac sau intestine sunt datorite totdeauna ușurinței cu care trecem peste anumite fenomene, ce le simțim după luarea meselor, și care constau în arsuri, râgâeli, balonări, amețeli și uneori vărsături. Aceste fenomene au însă drept cauză, o prea bogată alimentație, abuzul de alcool, de mâncarea prost mistuită, hiperaciditatea, etc. Când turburările țin un timp îndelungat, ele produc răni, adică ulcere. Pentru prevenirea lor e necesară îndepărtarea fenomenelor mai sus indicate, care se obțin numai prin renumitul preparat „Gastro D.".

„Gastro D." se găsește de vânzare la toate farmaciile și drogheriile din țară sau se expediază contra rambu s de Lei 130.— de către farmacia Tho ss din București Calea Victoriei 124.

La Camera de Comerț
Alte ecouri dela judecarea contestațiilor
Cazul Fred Șaraga, exilul lui Aristide și grecul neștiutor de carte

Au continuat și Sâmbătă judecarea contestațiilor la Camera de Comerț. Intre candidații adverși și partizanii lor, repede se nasc certurile, dar tot așa de repede se potolesc.

O ceartă mai serioasă a izbucnit din următoarele cauze:

Impozitele și votul

Micii comercianți, contestați de d-l Gheorghiadi spre a fi recuți la comerțul mare, primind citațiile spre a se înfățișa la judecarea contestațiilor, cereu lămuriri.

Un partizan al d-lor Zipa-Botez, le dădu următorul răspuns.

— Voi știți bine că nu sunteți mari comercianți. Numai fiscul când vă impune pretinde că aveți venituri mari. D-l Gheorghiade crede că deoarece la comerțul mic voi nu veți vota lista lui, o să vă schimbați votul dacă veți trece la comerțul mic.

D-l Gheorghiadi vrea să vă facă pe hârtie mari comercianți.

Cine este impus până la 50.000 lei venit, după lege, este mic comerciant.

Cu ce vă garantează d-l Gheorghiadi că, trecându-vă la comerțul mare fiscul n'o să vă impuie pe urmă, la un venit de peste 50,000 lei?.

Este serios a pretinde că un comerciant impus la un venit de 30.000 lei, trebue socotit mare comerciant?

D-l Gheorghiadi vrea ca, de dragul lui, să riscați a plăti dublu, numai ca să arate că listele electorale n'au fost bine întocmite.

Replica

— Nu-i așa, spune d-l Kratenstein. Nu riscați nimic. De ce să nu votați la comerțul mare?

Dacă pot voiaja cu același bilet în cl. I-a, de ce să nu merg în clasa I-a și să merg în cl. III-a.

Plecați acasă!

Argumentul d-lui Kratenștein după cum se vede, era cam slab și oamenii protestau.

D-nii Gheorghiadi, Hahamu, Altein au decis atunci următoarele:

Să comunice negustorilor contestați că A. C. I-ul are grijă de interesele lor și că nu e nevoe ca negustorii contestați să asiste la judecată.

— Vedeți a replicat d-l av. Barbu: De ce fuge de lumină d-l Gheorghiadi? Vă trimite acasă, după ce va pus pe drumuri, pentrucă d-lui Gheorghiadi nu-i convine să aflați adevărul.

Cazul Fred Șaraga

Redăm câteva spicuiri din apărarea făcută de d. av. L. Spiegler, d-lui Fred Șaraga.

— Istoria civilizației omenești înregistrează momente tragice, nu numai când au loc mari vârsări de sânge sau distrugeri cumplite de patrimonii materiale și spirituale.

Chiar într'o sală de judecată, printre ironii și glume, se pot întrevedea aspecte tragice ale sufletului omenesc.

Ostracizarea lui Aristide

Un asemenea aspect tragic l-a dezvăluit votul de acum 2500 de ani la Atena, când a fost exilat Aristide.

Cunoașteți întâmplarea:

Un grec neștiutor de carte voind să voteze ostracizarea lui Aristide după moda ateniană, s'a adresat chiar lui Aristide, rugându-l să scrie pe scoică numele lui Aristide.

Aristide l-a întrebat:

— Il cunoști pe Aristide? Ce rău ți-a făcut? De ce îl dușmănești.

Grecul a răspuns:

— Nu mi-a făcut nici un rău, dar m'am săturat decând tot aud spunându-se *„Aristide cel drept"*.

Invățământ pierdut

Istoria a înregistrat întâmplarea lui Aristide, spre a înfiera răutatea și spiritul de pizmă al grecului cu scoica. Dar degeaba.

Omenirea e plină de urmașii ignorantului din Atena, care simbolizează unul din cele mai dureroase aspecte ale sufletului omenesc.

Cei care urâsc pe Fred Șaraga, îl urâsc fiindcă Fred Șaraga este mai competent, mai priceput, mai bun decât ei și a adus servicii mai mari decât ei, clasei negustorești.

Impotriva lui Fred Șaraga nu se duce o luptă electorală, ci o luptă canibalică.

In lupta cea grea

Aristide a fost exilat. Dar când Perșii au invadat Grecia, Aristide a călcat legea exilului și punându-și viața în slujba patriei, s'a amestecat printre soldați și a luptat contra năvălitorului.

Nu se știe însă dacă grecul cu scoica a luptat.

Cine sunt detractorii de azi ai d-lui Fred Șaraga?

Cu demnități și fără demnități, Șaraga este un luptător de valoare al cauzei negustorești — a încheiat lapidar apărătorul.

REP.

Celmaieficacepurgativ? Numai Pilulele de Slănic

Informații

x **Dl. Profesor Dr. C. I. Parhon** *va consulta în Iași—Miercuri 30 Septembrie între orele 4—6 p. m. la Dl. Doctor Adrian Ștefănescu. Str. I. Gh. Duca 16 (fostă Muzelor).*

x *Doctor L. Cazac-Averbuch* anunță că cei înscriși pentru vaccinarea antivariolică se pot prezenta Str. Stroescu 18. Telefon 185.

x *Dl. Dr. Filip Stein* reintors din străinătate și-a reluat consultațiile în str. I. C. Brătianu No. 112 pentru boli și operații urinare (rinichi, beșică, prostată), venerice—syfilis. Consult. 8—9½ a. m. și 3—6 și 7½—9 p. m.

x *D-rul Panaite Zosin* dă consultațiuni (nervoase și interne) în str. Armeană 15, *de la 2—4 d. a.*

x *Dr. M. Segal* — medic de spital — specializat la Berlin, consultă și operează boli de nas, gât și urechi în strada Ștefan cel Mare 68 (casele Daniel) între 3-7 p. m. Telefon 560.

x Părinți, îngrijiți-vă copiii slăbiți și anemiați, dându-le SIROP IODOFERAT WERNER contra anemiei, scrofulozei, ghindurilor. — Preparat la Farmacia Werner-Iași. 1

Purgativul cel mai bun? Pilulele de Slănic!

DISTRIBUȚIA
SOCIETATE ANONIMĂ PENTRU DISTRIBUIREA PRODUSELOR PETROLEULUI
FURNIZOR AL CURȚII REGALE
BUCUREȘTI, STRADA GENERAL BUDIȘTEANU No. 11 bis
TELEFON 3.38.10

BENZINĂ pentru automobile
PETROL pentru iluminat și ars
MOTORINĂ pentru motoare Diesel
PĂCURĂ tip C.F.R. pentru cazane cu aburi
COMBUSTIBIL SPECIAL pentru calorifere
PARAFINA opacă și transparentă
BITUM pentru pavaje de asfalt și izolări
BRICHETE din cocs de petrol
WHITE SPIRIT dizolvant în industria lacurilor
ULEIURI pentru uns în toate calitățile.

Produse denaturate cu taxe reduse pentru Agricultori și Morari: TRACTOSIN (Petrol verde) MOTORINĂ BENZINĂ GREA ȘI ULEURI
OSIN și VEGA-OIL
ULEIURILE ROMÂNEȘTI DE CALITATE SUPERIOARA
LIVRARE PROMPTA • CALITATE SUPERIOARA • PREȚURI CONVENABILE
DEPOZITE ȘI STAȚIUNI DE DESFACERE IN TOATE LOCALITĂȚILE PRINCIPALE DIN ȚARĂ

Materiale Electrice
Becuri Electrice
Articole Technice
Accesorii și Piese de Schimb pentru Automobile
găsiți cu prețuri ce desfid orice concurență la magazinul Electro-Technic
„AUTOMOBILUL"
- Iași -
Piața Unirei 6 (colț cu Săulescu)

Mica Publicitate

S'A PIERDUT o mănușă de piele de antilopă. Găsitorul e rugat a o aduce în str. Păcurari 86 etaj,

CĂȚELUȘĂ fox-terrier, mică, albă cu cap negru, cu zgardă și fundă roșie, răspunde la numele de Lida, s'a pierdut Mercuri 23 Septembrie de la dl. Căpitan C. Ripan strada Ștefan cel Mare 36. Recompensă bună găsitorului sau informatorului.

DE INCHIRIAT dela 26 Octombrie un apartament compus din două camere, bucătărie, cămară de lemne, pivniță, în stradela Armeană No. 4. A se adresa d-lui farmacist Werner.

DE INCHIRIAT apartament 5 camere, baie, bucătărie, cameră servitori, dependințe. Str. Asachi 14.

MAG. „KARLSBAD" din Piața Unirei 6 din cauza lichidării, desface mărfurile de sticlărie cu prețuri extrem de reduse.

VÂND TEREN 530 m. p. Stradela Bărboi 4 cu tot materialul aflător.

Adresați numai la proprietar Hotel Continental camera 32, orele 6—8.

DE VÂNZARE în condițiuni avantajoase, imobil perfectă stare și cu tot confortul având grădină cu pomi fructiferi și flori, situat în strada Apeduc No. 23, foarte aproape de centru și de piața centrală.

Al constipației inamic E pilula de Slănic.

CINEMA SIDOLI
Astăzi și în zilele următoare De la ora 3 fără întrerupere până la 12 jum. 2 mari filme 2 mari premiere cu prețurile 18 și 8 lei
Paul Muni
în cel mai mare rol din cariera sa' din filmul milioanelor de dolari
Dușmanii omenirii
împreună cu fantastica înscenare
Ce va fi mâine
— Secolul viitorului — după nemuritorul H. G. Wels în care se vor vedea grozăviile și pustiirile războiului de mâine

Gratis nu găsiți nicăeri
BAZARUL GENERAL
DIN IAȘI STR. CUZA VODĂ 11
vinde în rate lunare la pensionari militari și funcționari de Stat cu și fără aconturi tot felul de HAINE, STOFE, MĂTĂSURI, PĂLĂRII, TRENCICOTURI, INCĂLȚĂMINTE etc.
PREȚURI CONVENABILE

AZI la ROXY triumful cinematografiei moderne
Deschiderea stagiunei cu 2 filme mari nevăzute în Iași
Shirley Temple în Micul rebel
Al 2-lea film
Secretul lui Buda
cu Warner Oland
SILY SIMPHONIE și JURNALUL complectări.
Prețuri modeste de premiere:
Parter 22, Balcon 15 la matineuri
12 și 8 lei plus timbrele.

ULTIMA ORĂ

Partea anecdotică a solemnităţii dela Iaşi

Trasul sforilor. Primul ministru şi difuzorul. O manifestare de partid?

Cine a tras sforile

După terminarea slujbei religioase, a urmat un moment impresionant: dezvelirea statuii.

Sforile pânzei au fost trase de I. P. S. S. Mitropolitul Nicodim, d-nii Dinu Brătianu, Gh. Tătărescu, Victor Iamandi, Osvald Racoviţă şi C. Toma.

O observaţie semnificativă: d-lui Tătărescu sfoara i-a fost oferită de d. Victor Iamandi, iar d-lui Dinu Brătianu sfoara i-a fost dată de către d. C. Toma.

Vechea curtoasie între georgişti şi bătrânii liberali?!

Dl. Tătărescu şi megafonul

Cuvântările:

D. Osvald Racoviţă a îndeplinit şi oficiul de speaker la megafon.

Primul anunţat la cuvânt de primar: Inalt Prea Sfinţitul Mitropolit al Moldovii şi Sucevei; apoi d. Const. Brătianu, preşedintele partidului liberal, d. prim ministru Gh. Tătărescu.

Până la primul ministru oratorii vorbeau în faţa difuzorului, fiind astfel auziţi de toată asistenţa din piaţa Cuza-Vodă până în piaţa Unirei.

D. Tătărescu a refuzat însă, să-şi rostească discursul la difuzor.

Şi în adevăr. Vocea puternică a primului ministru nici n'avea nevoie să fie amplificată.

Aplauzele

Dintre toţi oratorii au fost aplaudaţi numai d-nii Gh. Tătărescu şi C. Toma.

Primul ministru a cules aplauze pentru cele două pasagii în care vorbea de ordine şi făcea apel la încetarea urilor.

D. Toma a fost aplaudat de d-nii Dinu Brătianu, Tătărescu, Iamandi şi ceilalţi membrii ai guvernului iar d-nii Costinescu şi Lapedatu l-au felicitat personal.

D. Victor Iamandi a fost felicitat de primul-ministru.

Supleţa d-lui dr. Costinescu

Apropos de d. dr. Costinescu. Ministrul Sănătăţii venise după ce solemnitatea începuse. Vorbea tocmai d. Dinu Brătianu.

D. dr. Costinescu a sărit balustrada şi a intrat în tribună, invidiat de ceilalţi miniştri mai în vrâstă!

*

Nu haina face pe om...

Dintre toţi membrii guvernului, unul singur a făcut notă discordantă la ţinută.

In timp ce toate excelenţele erau în jachetă, d. Inculeţ n'a părăsit haina de stradă.

Deaceia s'a aşezat în dreapta tribunei între d-nii Donescu, primarul Capitalei şi Sibi, consulul Franţei la Iaşi.

După solemnitate, primul ministru s'a dus la vagonul ministerial şi s'a schimbat şi d-sa.

La banchet, d. Inculeţ nu mai era singur fără jachetă!

D-l Toma n'a venit la banchet

D-l Const. Toma, secretarul comitetului care s'a ocupat cu ridicarea statuii, a rămas nemulţumit de modul cum s'a întocmit programul solemnităţii, şi a refuzat să participe la banchet.

D. Toma, întrebat de ce nu s'a dus la masă, a răspuns:

— „Pentru motivul că acei care n'au contribuit la înălţarea acestei statui, au confiscat inaugurarea, exploatând'o ca o operă de partid".

*

Pentru astăzi destule ecouri.

Pe mâine altele.

L. PAUL

Rebelii spanioli au ocupat Toledo

Paris 28.— Trupele generalului Molla au ocupat eri oraşul Guadarama, distrugând astfel o puternică rezistenţă în drumul spre Madrid.

Postul de radio Sevilla a anunţat şi ocuparea oraşului Toledo şi despresurarea asediaţilor dela Alcazar.

Trupele naţionaliste sunt la porţile oraşului Bilbao pe care îl bombardează violent.

Dl. Titulescu intră în convalescenţă

St. Moritz 28.—Situaţia d-lui Titulescu este din ce în ce mai bună şi curând fostul ministru intră în convalescenţă.

Starea ameliorându-se mereu, d. Titulescu se interesează de viaţa politică internaţională. Vila „Suvreta" se goleşte. Medicii părăsesc St. Moritz-ul. Astăzi au plecat dr. Brustlein cu fiica sa. Bolnavul a rămas sub supravegherea numai a dr. Rupaner şi Rădulescu, fratele d-lui Savel Rădulescu.

Examinările de sânge se vor mai face numai vreo 2—3 zile. Numărul globulelor roşii s'a urcat la 2.600.000. D. Titulescu a petrecut eri o zi liniştită, iar la orele 1 noaptea dormea.

D. Titulescu a fost îndurerat de moartea căţelului d-sale „Flupi".

Vă dor bătăturile? Distrugeţi-le cu „Coricol".

Depozit: Farmacia Pollak
Str. Ştefan cel Mare. Telefon 233

Fiica unui bogătaş răpită

de un individ suspect

Chişinău 28.— Bogătaşul A. Cuşnir a reclamat parchetului că fiica sa Ana, de 17 ani, a fost răpită de un tânăr Lev Şuster.

Acesta s'a recomandat ca agent al unei importante case de comerţ, dar părinţii fetei dispărută, îşi exprimă temerea că Şuster ar fi un traficant de carne vie. S'au dat circulări pentru urmărirea fugarilor.

Adânc îndureraţi: Ţipra soţie, Rebeca Kauşanscki fiică, Ing. Ghetel Buchman, Lupu Buchman fii, David Kauşanscki, Anette Ing. Buchman, Tina Buchman gineri şi surori, Avram Buchman frate, Ida şi Beno Kauşanscki, Rudolf Kauşanscki, Marcu, Peretz, David şi Estera Buchman nepoţi, precum şi Pessele Morgenştein, René şi Schaie Ştеinberg, Ghizela şi Adolf Lazăr, Rachelle şi S. I. Lachmanovici cumnaţi şi cumnate, precum şi familiile: Barasch, Strulovici, Landau, Dr. Mătăsaru, Zimand, Issersohn, av. D. Lazăr, Olivenbaum, Pascal, D. Buchman, Paul Lazăr şi Kaizerman anunţă încetarea din viaţă a mult regretatului lor

I. M. BUCHMAN

în etate de 73 ani
decedat în ziua de 27 crt.

Inmormântarea va avea loc azi Luni 28 Septembrie 1936 orele 3 p. m., cortegiul pornind dela locuinţa sa spre cimitirul israelit din P. Iloaie.

Anunţăm cu durere încetarea din viaţă a mult iubitului şi stimatului nostru şef

I. M. BUCHMAN

exploatator de păduri din Podul Iloaei.

Inmormântarea va avea loc azi Luni 28 Septembrie 1936 ora 3 p. m. în cimitirul din P. Iloaei.

In veci îi vom păstra neştearsă amintire.

Fie-i ţărâna uşoară.

Funcţionarii întreprinderii

ORA 12

Posibilitatea unui guvern Averescu

Bucureşti 28 — Ziarul „Tempo" apărut azi la ameazâ în Capitală, publică ştirea că e posibil că până la 15 Octombrie să avem un guvern Averescu, care să prezideze marile serbări din toamnă.

Acesta fiind un guvern de centru, ar putea înlătura uşor unele piedici interne şi externe.

*

Vagonul special al d-lui N. Titulescu a fost trimis la St. Moritz, spre a fi la dispoziţia d-sale.

Ciumă la Marsilia

Marsilia 28.— Pe un vas ancorat în ţărm, s'au declarat 3 cazuri de ciumă.

Ocuparea oraşului Toledo

Sevila 28.—Agenţia „Rador" transmite că oraşul Toledo a fost ocupat în întregime de trupele naţionaliste.

Problema monetară

Bucureşti 28.— D-nii Mitiţă Constantinescu şi Valer Pop vor avea o consfătuire, în legatură cu devalorizarea francului francez.

Restabilizările monetare

Bucureşti 28.— In urma devalorizării francului în proporţie de 25-35 la sută prin acordul anglo-franco-american, au mai hotărât să-şi devalorizeze moneda Olanda, Belgia, Italia, Turcia şi probabil Polonia.

Ministrul nostru de finanţe d. Cancicov a declarat că leul nu va suferi nimic pe urma acestor schimbări.

x Un fruntaş liberal ne-a arătat că guvernul, în drum spre Iaşi, a ţinut ieri dimineaţa un consiliu de miniştri.

D. Gh. Tătărăscu a făcut un larg expozeu asupra situaţiei armamentului, iar ceilalţi miniştrii s'au ocupat de noile proecte de legi pe cari guvernul le va aduce în apropiata sesiune parlamentară.

x Seminarul catolic din Iaşi (str. Comănescu) a împlinit 50 ani de existenţă.

Jubileul va fi serbat mâne Marţi, printr'un serviciu religios la catedrala catolică şi o festivitate în localul seminarului.

x Duminică 27 c. a avut loc înhumarea rămăşiţelor pământeşti ale pensionarului *Valeriu Dobreanu*, fost şef de serviciu la Primăria Municipiului Iaşi.

A asistat la ceremonia funebră o mare mulţime de prieteni şi membri ai Blocului pensionarilor, în frunte cu d. Victor Munteanu Preşedintele Blocului.

O inimoasă cuvântare a ţinut d. M. Alexandrescu Secretarul General al Blocului pensionarilor, elogiind meritele defunctului.

PIANINĂ de vânzare, în bună stare. A se adresa la ziar pentru P.

România
Sfânta Mitropolie a Moldovei şi Sucevei
No. 7498. 28 Sept. 1936
INŞTIINŢARE

Se aduce la cunoştinţă publică, celor interesaţi că Mitropolia noastră vinde prin licitaţie publică, cu oferte închise, Joi 1 Octombrie a. c. ora 11 dim. în localul Cancelariei, aproximativ 500—1000 m. c.. material stejar de prima calitate.

Ori ce informaţiuni se pot lua dela Cancelaria Mitropoliei Secţia Economică în fiecare zi între orele 11—12 dimineaţă.

Odată cu oferta se va depune şi garanţia în sumă de 20.000 lei numerar, sau echivalentul în efecte garantate de stat.

Consilier referent
Pr. V. Mihailescu

DURERI DE CAP
ORICÂT DE APĂSĂTOARE, ORICÂT DE GRELE COMBATE SIGUR NUMAI
NOVAL
NU ATACĂ INIMA. NU IRITĂ RINICHII
Cereţi la farmacii cutia originală

Deînchiriat
casă modernă, elegantă, spaţioasă. Aleea Ghica. Vodă 108; a se adresa str. Lascar Catargi 20.

CINEMA PHOENIX
Astăzi până Duminică
Noul film
Studentul din Praga
O realizare după romanul scriitorului Ewers.
In rolurile principale:
Adolf Wohlbruc
Dorothea Wieck
şi Theodor Loos
Al doilea film
David Copperfield
după opera marelui romancier Charles Dickens.

DOCTOR
ADRIAN ŞTEFĂNESCU
MEDIC DE SPITAL
Boli inte[illegible]ervoase
Consult. 4—6 p. m.
Str. I. G. Duca Nr. 16
(fosta Muzeior)

PILULA de SLĂNIC

DOCTORUL
OVIDIU CORDESCU
consultă şi operează de:
Nas, gât şi urechi
dela orele 4—7 p. m.
Str. I. G. Duca (Muzeiori)

Tratamentul cu
UNDE ULTRA-SCURTE
în abcese, furuncule, flegmoane, limfangite, adenite. Reumatism articular şi muscular. Artrite blenoragice şi tuberculoase. Ischias, nevralgii, nevrite, lumbago, migrene, metrite, salpingo-ovarite, blenoragie cronică, stricturi uretrale, prostatită, orchită, colecystită, angina pectorală, amigdalită, actinomycosă, claudicatio intermittens, tuberculoză osoasă, osteomyelită. Pyretoterapie la paralizie generală progresivă şi la tabes.
Dr. S. Hermis
BOLI DE PIELE, COSMETICA MEDICALA — Venerice şi sifilis
Cons. 2—8
Str. I. G[illegible]nu No. 43

In jurul morţii nefericitei mirese

Margareta Ştefănescu-Mincu

Bucureşti 28.— Autorităţile au fost sesizate că nefericita mireasă Margareta Ştefănescu-Mincu, a avut la plecarea dela nuntă două bijuterii de mare valoare, un pandantiv cu briliante şi un inel cu pietre preţioase care i-au fost furate după producerea accidentului.

D. Gică Ştefănescu tatăl miresei a hotărât să doneze întreaga sa avere pentru crearea unei fundaţii cari să fie condusă de d. Grigore Iunian şi Schapira dela Astra-vagoane, buni prieteni ai d-sale.

Toate demersurile făcute pentru a-l mai linişti pe îndureratul părinte, n'au dat niciun rezultat.

S'a restabilit aparent armonia în partidul ţărănesc

şi s'au acordat d-lui Mihalache puteri depline

Dar d. Maniu a rămas la punctul său de vedere

Bucureşti 28.—După şedinţele comitetului executiv naţional-ţărănesc, fruntaşii ţărănişti manifestă optimism asupra unităţii partidului şi a acţiunii viitoare în lupta pentru răsturnarea regimului.

După cum se ştie lá comitetul executiv, d-nii Maniu şi Costăchescu s'au declarat perfect solidari cu d. Mihalache.

S'a votat o moţiune prin care se hotărăşte începerea unei mari campanii cu caracter naţional şi antirevizionist; se anunţa sărbătorirea împlinirii a 10 ani dela fuziunea naţional-ţărănistă printr'o mare întrunire la Bucureşti, Duminică 11 Octombrie, cu participarea tuturor comitetelor judeţene din toată ţara; s'a hotărât ca toţi parlamentarii şi preşedinţii de organizaţii să-şi înainteze demisiile din consiliile de ad-ţie a societăţilor din care fac parte, luându-se act că unii din fruntaşi au şi demisionat. Iu încheere moţiunea anunţă că pentru asigurarea unităţii desăvârşite a acţiunii partidului, se acordă d-lui Ion Mihalache depline puteri.

Deplasări

D. Iuliu Maniu însoţit de d. Mihai Popovici a plecat eri la Braşov. Marţi d. Maniu se va duce la Bădăcin.

D-nii Mihalache şi dr. Lupu au plecat la Leordeni spre a participa la închiderea cursurilor şcoalei de gospodărie.

D. dr. Lupu se întoarce apoi în Capitală, iar d. Mihalache rămâne câteva zile la Dobreşti.

Dl. Madgearu îl vizitează pe d. Titulescu

D. Virgil Madgearu a plecat eri la Paris unde va rămâne 8 zile. Secretarul general al partidului naţional-ţărănesc se va duce şi la St. Moritz spre a-l vizita pe d. Titulescu.

D-l Maniu va vorbi la Satul-Mare

D-l Iuliu Maniu va rosti un mare discurs Duminica viitoare la Satu-Mare unde va avea loc o impozantă manifestaţie antirevizionistă organizată de partidul naţional-ţărănesc.

In vederea acestei demonstraţii se fac mari pregătiri în în tot Ardealul şi numărul participanţilor este apreciat la 200.000.

Vor veni delegaţii din toate colţurile Ardealului spre a protesta contra propagandei pentru revizuirea tratatelor.

Ştiri poliţieneşti

Furt de bijuterii

D-na Ghetta Marcovici din stradela Marta No. 3, a reclamat că i-a dispărut servitorul W. Siminiuc originar din Covăeşti-Orhei, însuşindu-şi bijuterii in valoare de câteva mii lei.

— La d-na Ernestina David din str. Col. Langa a venit lăptarul Gg. Slavog din Aroneanu-Iaşi să dea lapte. După plecarea acestuia, d-na David a observat că i-a dispărut poşeta cu 2800 lei.

— O încercare de jaf s'a înregistrat la d. Adolf Cohn din str. Socola, 72.

— A fost condus la poliţie Clemente Cazaciuc din str. Păcurari No. 42 care a stricat câteva geamuri la d. Spiridon Procopie din Bd. Ferdinand 27.

— Autobuzul cu No. 1424 Iş, al fabricei Textila-Copou s'a ciocnit uşor cu maşina d-lui deputat Em. Ceicovschi.

REP.

Cooperativele şi Camera de Comerţ

Se ştie că actuala comisiune interimară a Camerei de Comerţ, la alcătuirea listelor electorale, a înglobat printre membrii votanţi la această instituţiune profesională şi pe delegaţii cooperativelor. Contra cestei măsuri s'a ridicat d. senator N. Gheorghiadi şi amicii d-sale, cari au introdus contestaţii împotriva înscrierii tuturor delegaţilor cooperatişti.

Intru cât cu această ocazie s'a ivit o interesantă dispută care a depăşit cadrul juridic, intrându-se în cel ideologic, am găsit necesar să cerem şi părerea altor personalităţi ieşene, cunoscute ca militante pe acest teren. D. M. Isac Moscovici, fost conducător al Băncei Cooperative de Credit Mărunt, care e bun cunoscător al principiilor cooperatiste, ne-a declarat următoarele:

Cooperativele sunt întâi lezate

„Părerea mea este că cei dintâi care ar fi trebuit să protesteze împotriva introducerei în listele Camerei de Comerţ a cooperativelor, nu ar fi trebuit să fie nici cei ai A. C. I.-ului. Prin acest act sunt lovite în primul rând cooperativele în pricipiile de bază ale existenţei lor.

Delegaţii cooperatişti dacă sunt într'adevăr păzitorii ideei de cooperaţie, ei trebuiau să fie cei dintâi cari să protesteze cu energie împotriva introducerei lor în Camera de Comerţ.

Este o imposibilitate ideologică, ca ei să primească să vie la vot".

Intrebând pe d. M. I. Moscovici cum argumentează aceasta, d-sa ne-a răspuns că o desvoltare mai amplă acestei susţineri o va face la o şedinţă viitoare a A. C. I-ului.

Rep.

D. Goga a declarat că Hitler recunoaşte graniţele Romîniei

Bucureşti 28.—D. Goga vorbind ieri la întrunirea naţional-creştină dela Sibiu, a declarat că în audienţa pa care a avut-o la Cancelarul Germaniei, d. Hitler a promis că recunoaşte frontierele României.

Transmisiunea de la Sibiu este însă incomplectă şi încă nu ştim dacă d. Goga a dat vre-o lămurire în chestia întrebărilor ce i s'au pus în presă relativ la atitudinea ziarului hitlerist „Voelkischer Beobachter".

x Domnul Profesor Doctor Tudoranu întorcându-se din Slănic şi-a reluat consultaţiile str. L. Catargi 47 între orele 3—5 pentru bolile de stomac, intestine, ficat, nutriţie şi de sange.

O fabrică de postav la Mînăstirea Neamţu

Astăzi se pune piatra fundamentală

Fruntaşii liberali ieşeni şi un numar insemnat de parlamentari din ţară veniţi la Iaşi cu prilejul festivităţilor de ieri, au plecat azi dimineaţă la M-rea Neamtz, însoţind pe d-nii miniştri Victor Iamandi şi Lapedatu.

La mânăstire are loc în cursul zilei, solemnitatea punerii pietrii fundamentale la construcţia nouă care se înalţă,—fabrica de postav, — din imboldul I. P. S. S. Mitropolitul Nicodim.

La solemnitate va participa şi dl. ministru Mircea Cancicov.

Diseară d. ministru Iamandi se va înapoia în localitate. Mâine seară d-sa se întoarce la Bucureşti.

x Cunoscutul actor şi scriitor dramatic dl. GH. CIPRIAN a sosit în localitate, în vederea premierii ieşene a piesei d-sale „Omul cu Mârţoaga" care are loc Joi 1 Oct. când se deschide stagiunea Teatrului Naţional.

ANUL XXXII No. 8845

ABONAMENTE

Lei 350 . . . . pe un an
„ 180 . . . . „ 6 luni
„ 90 . . . . „ 3 luni
„ 1000 . Instituții publice

ATELIERILE TIPOGRAFICE
IAȘI STR. LĂPUȘNEANU 37

Telefoane { Redacția 391 / Administrația 394 / Serviciul de noapte 367

1 LEU

OPINIA

Ziar popular cotidian

MERCURI 30 SEPTEMBRIE 1936

A triumfat punctul de vedere ieșan

în ce privește atitudinea partidului țărănesc

Acțiunile izolate vor fi sancționate imediat

La comitetul executiv național-țărănesc, a triumfat la urmă, părerea acelora care susțin că partidul trebue să fie un organizm de guvernământ.

Această părere a fost susținută de președintele partidului și de un mare număr de fruntași, începând cu cei dela Iași.

A fost respinsă susținerea acelora care ar fi vrut să îndrumeze partidul pe alte linii și să facă dintr'nsul un instrument de agitații sterpe.

Nu se admit acțiuni izolate

Interesant este, ca rezultat definitiv, că s'a stabilit unitatea în acțiunea partidului.

De azi înainte nimeni, oricine ar fi, nu va mai putea vorbi decât în cadrul programului și în acord cu conducerea centrală.

Altmintrelea, se expune la sancțiunile conducerei, căreia i s'au dat depline puteri.

Adunările anti-revizioniste

Ca o urmare a unității stabilite, partidul național-țărănesc va întreprinde deocamdată o mare acțiune cu caracter național și anti-revizionist.

S'au și hotărât patru mari adunări, care vor avea loc succesiv la Satu Mare, Chișinău, Cernăuți și București.

Prima adunare are loc Duminica viitoare la Satu Mare.

S'a stabilit ca la aceste adunări, având un caracter strict anti-revizionist, oratorii să nu depășească cadrul hotărât, *evitând orice polemică politică.*

Nu se va pomeni nimic despre guvern și partidele cu care național-țărăniștii se află în luptă.

In jurul audienței d-lui Costăchescu

Audiența d-lui prof. Costăchescu, produsă cu câteva zile înainte de întrunirea comitetului executiv, a provocat panică în unele cercuri, care își închipuiau aranjată formula viitorului guvern.

Declarația d-lui Costăchescu la comitetul executiv. a răsturnat toate versiunile fanteziste.

„Tot ce am făcut — a spus d. Costăchescu— a fost cu consimțământul d-lui Mihalache și în cadrul strict al partidului".

Și d. Mihalache a confirmat imediat pe profesorul ieșan.

L. PAUL

Luptele la Toledo

După cum s'a anunțat, orașul Toledo (celebrul oraș al lui Goya), a căzut în mânele rebelilor. Trupele generalului Franco au salvat, cu acest prilej, pe asediații din Alcazar,— citadela Maură transformată în ruină de către artileria republicanilor.

In clișeu, un aspect din Toledo, în timpul luptelor decisive.

Iașul, orașul... mizeriei și ruinei

pe care nicii ieșenii nu-l prețuesc cum trebue

Impresiile și constatările poetului Ion Minulescu

Poetul Ion Minulescu a fost două zile oaspetele orașului nostru.

Dumneavoastră, dragi cititori, cum vă închipuiți un poet; și încă unul simbolist? Slab, palid, cu privirea absentă și desigur,—extrem de melancolic...

Ei bine, d. Minulescu nu are nimic din toate acestea. Autorul „Romanțelor pentru mai târziu", îți face mai degrabă impresia unui om cumsecade, ale cărui gânduri se îndreaptă spre pământeștile nevoi—și nu spre muzele eterice...

... Și totuși d. Minulescu este inspiratul unei Muze, încă nedeplin înțeleasă de contimporani: E un poet simbolist.

In Franța, stegarul acestui nou curent literar, a fost Remmy de Gourmond. La noi, reprezentantul simbolismului e d. Ion Minulescu.

„Cu ce ocazie prin Iași?"

Când am rostit întrebarea de mai sus, d. Minulescu m'a privit oarecum... simbolic. A rămas tăcut câteva clipe, spre a-mi răspunde apoi cu glas vădit mișcat:

— „Să nu râzi când am să-ți spun că am venit la Iași îndemnat de d. Eugen Herovanu. La drept vorbind, nu de el personal, ci de duioasele pagini din „Orașul amintirilor".

„Citind această carte, în care e atât de frumos descrisă vechea cetate a culturii, m'a prins un dor atât de mare, încât mi-am zis că trebuie să revăd Iașul pribegiei mele...

„Și iată-mă, singur, cu mine de altă dată, scuturat de momente adânc răscolitoare din trecut. Clipe de profundă emoție, revăzând Turnul Goliei care parcă mi-ar spune: „Ce mai faci poete, te-ai îmbogățit?"...

„Miron Costin, Vasile Alexandri, Mihail Kogălniceanu și alți cărturari moldoveni imortalizați în statui, mă privesc cu reproș și ironie... Nici nu-ți închipui cât mă doare!...

Mizerie, ruină și incurie..

Iașul e urmărit par'că de un destin tragic — cum foarte bine spune d. Eugen Herovanu. Ieșenii îl părăsesc și apoi îi cântă osanale. L'am întâlnit odată la București pe d. Eugen Herovanu și l'am întrebat: „Maestre, dacă Iașul ți-e atât de drag, pentruce l'ai părăsit?"., Era o întrebare prea crudă, la care distinsul profesor n'a avut cum să-mi răspundă...

Dar trecând peste toate acestea, am constatat că nici chiar ieșenii nu știu să-și prețuiască cum trebue orașul. „Luna Moldovei" e destul de palidă. Nu văd reclame luminoase, afișe de propagandă, însfârșit nimic care să atragă atenția vizitatorilor. Peste, tot mizerie, ruină și incurie...

Iașul are monumente de nedemnă artă. Dar nu sunt îngrijite. Am aflat însă cu deosebită satisfacție sufletească și conștiință creștinească, că Mitropolitul Nicodem al Moldovei va reface pe proprie cheltuială Biserica Sf. Sava, al cărei stil arhitectural amintește de frumusețea bisericilor pe care le construiau grecii din Sicilia și Calabria...

Pentru refacerea Iașului...

Am citit într'o gazetă că oficialitățile ieșene vor imprima un timbru special pentru refacerea Iașului. Lucrul acesta mi-a făcut multă plăcere și nu am decât să felicit pe inițiatori. Și eu voi contribui cu slabele mele mijloace la reînălțarea acestui frumos și vechiu oraș al culturii; ca să am conștiința împacată că n'am iubit Iașul numai cu vorba, ci și cu ufletul".

Era atâta sinceritate în cuvintele poetului, încât instinctiv mi-l'am simțit aproape, ieșan de-al nostru, cu sufletul vibrând la durerile și bucuriile acestui năpăstuit oraș,...

*

Uitasem calitatea în care mă găseam în fața unui poet senzibil cum e d. Minulescu. Nu i-am mai pus nici-o întrebare și,—amândoi tăcuți, priveam pe fereastră cum încep să cadă frunzele de toamnă, peste melancolia unui oraș bătrân...

PETRE MIRCEA

Scumpetea excesivă

a manualelor școlare

Una din problemele cari ar trebui să preocupe, acum, la începutul noului an școlar, este și a aceia a scumpetei manualelor didactice.

La noi în genere, cartea e scumpă.

Ceia ce se petrece însă cu manualul școlar, e de-a dreptul un scandal.

Nu știm datorită căror motive, manualul școiar a ajuns un lux, asttel că lista de cărți a celui mai modest școlar se ridică la mii de lei.

Și am ajuns la așa progres, încât și caetele au ajuns să aibă autori cu prefață și cu... un preț de manual, nu de caet.

Asta ca să aibă și d-nii autori o cotă pentru osteneala de a-și fi pus numele pe copertă.

La fel și cu blockurile de desemn.

O să ajungem vremea ca și creioanele și călimările să aibă autori; asta pentru a li se putea înzeci prețul.

Când se duce bietul părinte la librărie și vede pomelnicul prețurilor (dintre cari nici unul mai jos de 100 lei) îi vine amețeală nu altceva.

Și acum se naște intrebarea, ce se facă un funcționar care are trei-patru copii în școli și o singură leafă mizerabilă; sau un sătean al cărui hectar de grâu nu-i dă decât 200 de Kgr.?

De unde scot atâta amar de bani pentru „caete cu autori" și manuale „ultima ediție"!

O fi bine dln punct de vedere pedagogic să se utilizeze manual numai ultima ediție, aruncându-se cele vechi, după cum e practic din latura materială să se utilizeze numai caete cu autori pe copertă.

Ce ne facem însă cu atâția părinți cu venituri reduse și copii mulți?

Și nu cred oare d-nii conducători că această scumpete a manualelor didactice, mai ales cele de curs primar, contribue în bună parte la întinderea beznei ignoranței pe plaiurile românești?

Eu cred că da, fiindcă țăranul n'are cu ce plăti, și cind nu are, nu-și trimite copilul de loc la școală.

AUREL LEON

Note pentru o apologie a teatrului

La deschiderea stagiunii

Teatrul Național își va redeschide în curând porțile. Noul repertoriu se anunță bine întocmit, având în vedere covârșitoarea sarcină a unei alcătuiri ideale. Increzători în respectarea lui pe de o parte și pe de altă parte în actorii harnici și regisorii pricepuți ai scenei noastre, pășim în noul an cu multe speranțe, Cu atât mai multe, cu cât—lucrul este constatat—teatrul. deși se pare că a trecut recent printr'o perioadă de oarecare decadență, tinde să revină la ceiace a însemnat și va însemna poate totdeauna în mișcarea culturală a unui popor.

Se observă pretutindeni năzuința de a restabili teatrul în adevăratele lui făgașuri, de unde îl îndepărtase un moment prostul gust al unor veritabili industriași cari, având drept criteriu de artă câștigul material, i-au denaturat adevărata menire.

Unul din factorii acestui moment penibil a fost, desigur, confuzia dintre teatru și cinematograf, — aceste două arte total diferite. Teatrul a trecut atunci prin acea criză grea în care bunul gust și simplicitatea erau înlocuite de fast excesiv și pornografic. Reacțiunea binevenită a teatrelor de avantgardă a adunat, la început pe snobi. apoi publicul mare pentru a-l învăța adevăratul teatru.

Mult discutata concurență pe care cinematograful vorbitor ar fi făcut-o teatrului s'a dovedit a fi un „malentendu". Odată mai mult, susținem că teatrul —această sinteză de arte—nu a pierdut nimic din forța și farmecul lui. Nu numai atât. dar perfecția spectacolului mecanic a adus, ca o necesară consecință, interesul pentru spectacolul viu.

Este foarte cunoscut faptul că pe scenele new-yorkeze joacă mulți actori de cinematograf, atrăgând astfel un public care e dornic să-și vadă „mai de aproape" actorul preferat. Nu! Teatrul nu a putut suferi de pe urma filmului vorbitor. Dacă s'a ajuns într'adevăr la o scădere în valoarea pur estetică a artei teatrale, apoi aceasta se datorește, cum spuneam, numai comercializării sau înțelegerii greșite a teatrului de către acei cari, nechemați, i-au luat în mână destinele.

Din contra, spectacolul de teatru în care s'a urmărit numai realizarea de factură superioară, a atras și va atrage întotdeauna publicul, atâta vreme cât gustul de frumos va exista.

Iată și o dovadă din multe: anii trecuți, cunoscutul regisor Gaston Baty a montat la teatrul Montparnasse o adaptare scenică a celebrului roman „Crimă și pedeapsă" de Dostoiewski. Adaptări teatrale ale

(Continuarea în pag. 2-a)

Din toată lumea

Mici erori

Cu prilejul comemorării regretatului Georgel Mârzescu, un confrate local a făcut unele erori care — din respect istoric—trebuesc rectificate.

Astfel, s'a spus că bătrânul Gheorghe Mârzescu (tatăl lui Georgel) fusese membru al Societății „Junimea". Faptul nu-i adevărat.

*

Vorbindu-se despre expropriere, s'a scris că Mitropolitul Pimen ar fi combătut expropierea moșiilor Spiridoniei.

Realitatea este că, dimpotrivă, defunctul Mitropolit a făcut greșeala să aprobe această expropriere.

*

S'a mai scris că Mârzescu a numit pe d. Volanschi în înaltul post de prim-președinte al Casației.

Iarăși eroare. Când d. Volanschi a fost numit la Casație, regretatul Georgel Mârzescu era mort de mult.

S'au scris și alte lucruri eronate; însă relevarea lor o vom face mai târziu.

§§§

Submarinul pitic

Cel mai mic submarin din lume a fost decurând construit în orașul Chicago (America) de către inventatorul Darney Connat.

Acest minuscul submarin are o lungime de câți-va metri și nu poate primi în interiorul lui, decât o singură persoană.

Submarinul lui Darney Connat e pus în mișcare de o simplă helice acționată cu ajutorul unor pedale speciale. Primele incercări au dat rezultate satisfăcătoare.

Darney Connat speră că submarinul construit de dânsul va avea un viitor strălucit.

§§§

Vârsta soarelui!

Savanții afirmă că soarele s'a născut dintr'o imensă nebuloasă. La început, astrul avea un volum mai mare decât astă-zi și o temperatură mult mai joasă. Dar pe măsura ce se condensa, soarele devenea mai cald și mai strălucitor.

Cu timpul însă soarele a început a da semne de oboseală, de bătrânețe...

Dovadă, petele mohorâte ce au apărut pe fața lui...

Câți ani are bătrânul astru solar? Iată problema pe care învățații caută s'o deslege.

Recent, savantul englez Eddington, după migăloase calcule, a ajuns la concluzia că soarele a atins astăzi exact vrâsta de 5000 miliarde de ani. Mulți înainte!...

§§§

„Academia cerșetorilor"

In orașul Pilsen din Cehoslovacia autoritățile polițienești au descoperit o „Academie" de cerșetori care bine'nțeles funcționa în mod clandestin.

Aproape 30 de elevi urmau cursurile acestei academii, unde profesori cu diplomă, dădeau lecții de psihologie, mimică, artă dramatică, etc.

Cerșetorii care urmau această școală, știau cum să se prefacă orbi, surzi, muți, schilozi, etc.

Ciudata „academie" vindea totodată și haine și materialul necesar cerșitului.

Profesorii erau foarte bine plătiți. „Academia" funcționa de 5 ani și pân'acum a dat serii numeroase de „absolvenți"!...

§§§

Procedeie ciudate

In închisoarea din Solt Lake City (Statele-Unite) există obiceiuri ciudate de execuție.

Fiecare condamnat are dreptul să-și aleagă moartea, între pistol și streang; dar aproape toți cei sortiți morții preferă execuția prin împușcare, având repulsie față de streang.

La execuție prin împușcare, nimeni nu știe cine trage glonțul ucigător. Numai unul din cei cinci ochitori au pistolul încarcat cu un glonte bun. Trăgacii stau ascunși în dosul unei perdele și trag toți deodată asupra condamnatului, ce așteaptă cu ochii legați.

Acest bizar procedeu urmărește ca în cazul unei erori judiciare, cel care a ucis să fie scutit de remușcări.

Franceza și Germana

în liceele noastre

Legiuitorii, cari au introdus în liceele noastre limba franceză și cea germană ca obiecte de studiu obligatoare, erau conduși de cele mai sănătoase principii și erau convinși de necesitatea acestor limbi moderne, atât pentru desvoltarea noastră culturală cât și pentru viața practică.

Privind așezarea geografică, numărul locuitorilor și înaltul grad al culturii, sunt cu drept cuvânt considerați „Francezii" din familia romanică și „Germanii" din cea germanică, fruntași între toate popoarele europene.

Unii de alții se deosebesc însă prin caracterul lor adaptat mai ales naturii locului.

Așezată între două mări calde, Atlanticul cu Golfstream și Mediterana, Franța are în mare parte un climat dulce, un pământ fertil și roade minunate.

Aceste împrejurări fericite au mijlocit ca Franța să ajungă mai de timpuriu la o înflorire, la un stat integral și temeinic, la o civilizație impunătoare cu un rol hotărâtor în toate ramurile de cultură și în politica mondială.

Natura aceasta darnică l-a făcut pe francez vioi, lucid, priceput, vorbăreț, dar și mai nepăsător, deci mai nesocotit. Ca urmare firească, toate aceste pot determina o mare încredere de sine, ce poate produce mari desamăgiri, cum ne arată sfârșitul nedorit al intreprinderilor războinice ale "Regelui Soare" Ludovic XIV (Oudenarde și Malplaquet), Napoleon I (Waterloo), Napoleon III (Sedan).

Germania, din contra, așezată mai mult la nordul și în centrul Europei cu ieșire la ape reci, având o climă mult mai aspră, nu se poate compara în privința fertilității, cu pământul francez. Ea posedă abia în câteva regiuni viticultură și bogății ale subsolului prin care s'au dezvoltat diferite industrii însemnate. Din timpuri străvechi, Germanul a avut de luptat cu frigul, cu exterminarea pădurilor seculare și cu uscatul bălților, provenie după era glacială, ale cărei ghețuri se întindeau din Scandinavia până în munții Sudeți și Carpați, Astfel natura neprielnică a țării sale l-a făcut pe German să devie mai serios, gânditor și răbdător, îngrijitor și prevăzător, mai harnic din cauza traiului anevoios, mai strâns legat în familie. Mama și soția la Germani stau în mare cinste; Germanul nu cunoaște o înjurătură atât de trivială, privind mama și biserica cum o întrebuințează cu atâta ușurință Românul nostru la fiecare moment. Mama este slăvită în diferite poezii, care se învață în școlile primare și deprind

(Continuarea în pag. 2-a)

Vizitați magazinul
Cuibul Păsărilor
I. C. Brătianu 144
COMPLECT RENOVAT
Prețuri reduse

ilgo I. GOLDȘTEIN
Str. Lăpușneanu 32
Permanent asortat în stofe din cele mai noi țesături și culori p. pardesie, demiuri, paltoane, costume. Raion special cu pardesie, trench-coaturi, fulgarine.
Toate cu prețurile cele mai convenabile
— — — Atelier special de croitorie — — —

— La cumpărarea covoarelor orientale —
de orice mărime, adresați-vă direct primei surse

TEBRIZ
EXPOZIȚIE PERMANENTĂ
Strada Lascar Catargi No. 43
Cumpărând la prima sursă realizați 50 la sută reducere față de ambulanți. Rugăm a ne vizita spre convingere

TESTA·TESTA·TESTA
COMBATE
RĂCELI-GRIPĂ
ÎN SCURT
PLĂCUT și BINE
TESTA
OBSERVAȚI TABLETA

Voiaj HAPAG în jurul lumii
10 Ianuarie—25 Mai 1937
efectuat cu luxosul transoceanic „Reliance"
RUTA: New-York, Madera, Maroco, Gibraltar, Insulele Baleare, Spania, Riviera Franceză, Villefrance, Italia, Grecia, Turcia, Palestina, Egipt, Somaliile Franceze, India, Ceilon, Colombo, Malaya, Malaca, Siam, Singapore, Java, Bali, Filipine, China, Shangai, Japonia, Cobe, Yokohama, Havai, California, Los Angeles, Canalul Panama, Cuba, Havana, New-York.
Prospecte și înscrieri la: Hamburg-Amerika Linie"
S. A. R. București, Calea Victoriei 84.
Repr. IAȘI—Str. Lăpușneanu 20

AZI la ROXY triumful cinematografiei moderne
Deschiderea stagiunei cu 2 filme mari nevăzute în Iași
Shirley Temple în Micul rebel
Al 2-lea film
Secretul lui Buda
cu Warner Oland
SILY SIMPHONIE și JURNALUL complectări.
Prețuri modeste de premiere:
Parter 22, Balcon 15 la matineuri
12 și 8 lei plus timbrele.

VINDEM eftin din cauza plecării casă cu două apartamente, 600 m. p. cartierul Toma Cozma. A se adresa la Observatorul Astronomic Copou.

PIANINĂ de vânzare, în bună stare. A se adresa la ziar pentru P.

V'ați stricat stomacul? Luați pilule de Slănic

Îmbătrânire timpurie
PRIVIRE obosită, tenul ofilit melancolic, îngroșare și transpirație neobișnuită, predispoziție la migrene, sunt cauzele constipației, de care sufăr adesea tinerile femei,
un-2 TYP luat
numai seara în timpul mesei,
previne și vindecă constipația, regulează plăcut scaunul, decongestionează tenul și privirea.

DOCTOR
A. SOCOLOVSCHI
f. asistent la Spit. Colen tina
Specialist în boli și operațiuni de NAS, GaT și URECHI
Inhalațe cu ozon (electr.) electroterapie, raze, inalații frecvență
Cons. 8½—9½; 12—2; 4—7
Iași str. Cuza Vodă 42

Slănic-purgativ e dușmanul constipației

CINEMA PHOENIX
Astăzi până Duminică
Noul film
Studentul din Praga
O realizare după romanul scriitorului Ewers.
În rolurile principale:
Adolf Wohlbruck
Dorothea Wieck
și Theodor Loos
Al doilea film
David Copperfield
după opera marelui romancier Charles Dickens.

Dr. S. Streiff
MEDIC DE SPITAL
fost asistent al Clinicelor urinare din Viena și Berlin
Specialist în Boli și Operații Genito-urinare
(Rinichi, Beșică, Prostată, Genitale)
Cistoscopie, Uretroscopie
Cons. 3—8 p. m.
Iași, Str. A. Panu 7
(lângă Școala Steaua

România
Sfânta Mitropolie a Moldovei și Sucevei
No. 7498. 28 Sept. 1936
INȘTIINȚARE

Se aduce la cunoștință publică, celor interesați că Mitropolia noastră vinde prin licitație publică, cu oferte închise, Joi 1 Octombrie a. c. ora 11 dim. în localul Cancelariei, aproximativ 500—1000 m. c., material stejar de prima calitate.

Ori ce informațiuni se pot lua dela Cancelaria Mitropoliei Secția Economică în fiecare zi între orele 11—12 dimineață.

Odată cu oferta se va depune și garanția în sumă de 20.000 lei numerar, sau echivalentul în efecte garantate de stat.

Consilier referent
Pr. V. Mihailescu

Ce mai eficace purgativ? Numai Pilulele de Slănic

CINEMA SIDOLI
Astăzi și în zilele următoare
De la ora 3 fără întrerupere până la 12 jum. 2 mari filme 2 mari premiere cu prețurile
18 și 8 lei
Paul Muni
în cel mai mare rol din cariera sa' din filmul milioanelor de dolari
Dușmanii omenirii
împreună cu fantastica înscenare
Ce va fi mâine
— Secolul viitorului —
după nemuritorul H. G. Wels în care se vor vedea grozăviile și pustiirile războiului de mâine

DURERI DE CAP
ORICÂT DE APĂSĂTOARE,
ORICÂT DE GRELE
COMBATE SIGUR NUMAI
NOVAL
NU ATACĂ INIMA, NU IRITĂ RINICHII
Cereți la farmacii cutii originale.

Cum se face plata pensiilor
pe luna Septembrie

La administrația financiară a sosit un acreditiv în sumă de 1.800.000 lei destinat pentru plata pensiilor.

In cursul zilei de ieri au fost onorate pensiile invalizilor și văduvelor de război; pentru rest stabilindu-se următorul itinerar.

Azi Marți 29 Septembrie literele A. E.; Mercuri 30 Sept. B. U.; Joi 1 Octombrie C. K.; Vineri 2 Oct. D. T.; Sâmbătă 3 Oct. G. J.; Luni 5 Oct. I. L. O.; Marți 6 Oct. M. N.; Mercuri 7 Oct. P. R.; Joi 8 Oct. S. T. V. Z.

*

Acreditivele pentru plata salariilor sosesc azi sau mâne.

REP.

Note pentru apologie a teatrului
(Continuarea din pagina I-a)

acestei capo-d'opere s'au făcut multe.

Pentru întâia dată se pare însă că Baty — spre deosebire de ceilalți adaptatori cari puneau accentul mai ales pe intriga polițistă a romanului — a parvenit să-i reconstituiască atmosfera veritabilă. Erau 20 de tablouri suggestive, de o culoare morală extraordinară. Spectacolul, admirabil montat, a atras, timp de un an întreg, o mulțime imensă dornică de frumos.

Cu această ocazie, criticul Franc-Nohain glorifica în „l'Echo de Paris" această victorie semnificativă a teatrului asupra cinematografului: Se spunea: „teatrul nu va putea lupta cu cinematograful decât prin calitatea textului și această calitate cine o gustă și cine o discerne așa cum trebue? Pentru prima oară, Gaston Baty, în teatru, a bătut cinematograful cu propriile sale arme, ne-a arătat că și teatrul poate realiza succesiuni de imagini cari vor avea totdeauna asupra acelora pe care ni le oferă cinematograful, superioritatea pe care o conferă ritmul vieții, respirația emoționantă a unei prezențe reale".

Așadar, atâta vreme cât teatrul se face conștiincios, cât repertoriul nu e ales la întâmplare, cât montarea e realizată cu maximum de îngrijire și distribuția nu e făcută după considerații străine de artă, teatrul nu va cunoaște criza, fiindcă acum, mai mult decât oricând, arta dramatică își regenerează forțele,

Lumea aleargă din nou să aplaude spectacolele de teatru. O cauză este, desigur, excesul de mașinism al veacului nostru, exces care a dus la o mecanizare a vieții, se simte nevoia unei reveniri la viața adevărată.

Regisori de talent montează în toate țările piese alasice care sunt deosebit de gustate.

Teatrul are un viitor frumos.

Deschiderea Naționalului ieșan este așteptată cu nerăbdare de toți acei cari au apreciat sforțările de menținere a primei noastre instituții la un nivel de artă apreciabil.

Se va juca „Omul cu mârțoaga" a d-lui G. Ciprian, comedie plină de duh, învățăminte și specific românesc, care și-a pecetluit de mult gloria. Nădăjduim că reprezentarea ei ne va da prilejul să admirăm o operă și o realizare românească deasupra tuturor laudelor.

RADU N. BELIGAN

Jubileul de aur
al Seminarului catolic din Iași

Astăzi Marti 29 Sept. crt. la orele 8,30 dim., în biserica catedrală romano-catolică, din localitate, s'a celebrat o liturghie pontificală și „Te-Deum", cu ocaziunea aniversării a 50 de ani dela înființarea Seminarului catolic „St. Iosif", de către Msgr. Neculai Iosif Camilli, la 29 Sept. 1886.

După amiază, la orele 3 p. m. în localul Seminarului, din str. Comănescu No. 6, va avea loc o producție a elevilor Seminarului.

x **Laboratorul de analize medicale, chimice și microscopice Dr. Ratianu** autorizat de Min. Săn. Publice, execută analize complecte de urină, spute, secrețiuni, etc. precum și orice analize ce interesează industria, comerțul și higiena sanitară. Iași, Cuza-Vodă 48.

Pistruii îi înlăturați sigur cu unicul preparat inofensiv: Loțiunea Khasya.
Depozit: Farmacia Pollak
Str. Ștefan cel Mare. Telefon 235

Sucursala Iași: str. Ștefan cel Mare 11

La Teatrul Național

Dl. Gh. Ciprian autorul piesii „Omul cu Mârțoaga" va conferența Joi seara
Serbătorirea autorului — După spectacol, dans și petrecere

Deschiderea stagiunii teatrale va avea loc Joi, 1 Octombrie a. c., cu piesa *„Omul cu Mârțoaga"*, comedie în patru acte de d-l G. Ciprian.

După cum se știe, această piesă a cunoscut un mare succes pe scenele românești și a fost jucată nu de mult, cu un succes tot așa de meritat, la Berlin și Bratislava. Este una din rarele opere dramatice românești care au reușit să se impună atenției cercurilor literare și artistice de peste hotare, iar alegerea ei, pentru spectacolul inaugural al anului teatral moldovenesc, poate fi cu drept cuvînt aplaudată.

Rolurile principale din comedia *„Omul cu Mârțoaga"*, care este pentru prima oară jucată la noi, au fost încredințate celor mai buni actori de compoziție din ansamblul teatrului nostru.

Sublinem și faptul că, cu prilejul spectacolului de deschidere, ieșenii vor avea prilejul să aplaude o nouă angajată a teatrului, d-na Florica Sterescu, o comediană de talent incontestabil.

Piesa *„Omul cu Mârțoaga"* este pusă în scenă de d. George Mihail Zamfirescu, care a acordat o atenție deosebită pitorescului caracterelor, a moravurilor și a conflictelor, urmărind să scoată în evidență toată semnificația umană și socială a operei dramatice; iar decorurile au fost lucrate de d. Th. Kiriacoff, într'o manieră adecvată textului.

*

Pentru spectacolul inaugural, d. Emil Serghie, ne-a făcut o surpriză agreabilă.

A fost invitat d. Gh. Ciprian autorul piesii, care Joi seara va conferența.

După reprezentație, între culise d. Ciprian va fi serbătorit de direcție și actori.

Publicul, în acest timp va putea dansa în holl-uri și recurge la... bunătățile bufetului Tanasache.

Tradiționalist, d. Serghie a căutat să reînvie un vechi obicei din teatrul moldovenesc: balul să complecteze seara inaugurală.

Așadar: într'un ceas bun!...

p. grancea

O nedreptate
făcută satului Galata

La marginea orașului Iași se află situat satul Galata, care până în prezent nu se bucură de niciun drept rural sau urban.

Ca drept rural n'are izlaz pentru pășunatul vitelor, nimeni n'a fost împroprietărit conform legei agrare. Pământ pentru agricultură trebue să se arendeze dela Primăria orașului Iași cu 10 lei prăjina, pe când cei din oraș îl iau în arendă cu 7 lei prăjina. Ce-i drept ei fac mai multă agricultură, decât sătenii...

Că drept urban n'avem nici unul.

Locuitorii, prin mine, au făcut un memoriu la Prefectură încă dela 31 Ianuarie, care nici până acum n'a primit vreo rezoluție:

Trecând aproape 8 luni de zile noi așteptăm ca până'n cele din urmă să se dea un rezultat, căci nu se poate face o asemenea nedreptate unui sat.

Am intervenit la Ministerul de Interne, la Ministerul de Agricultură, la Fundația „Principele Carol" dar pace, niciun răspuns de nicăeri.

Oare pentru un drept al unui sat, s'au ferecat toate ușile?

Aceasta e o nedreptate făcută satului Galata, care nu este nici sat nici oraș.

Rugăm onor Prefectura să soluționeze acest caz de care depinde existența atâtor locuitori.

MARCOCI N. GH.
Galata-Iași

Pentru văduvele din război

Se aduce la cunoștința văduvelor de războiu din orașul Iași, notate mai jos, să se prezinte de urgență la Cercul de Recrutare Iași, pentru a'și primi titlurile de pensii.

1) Frăsina Vasile Rusu
2) Carolina Stauf zis Stimpte
3) Anica Vasile Bulea
4) Maria Vasile Butnaru
5) Orfanii def. Veintraub Moise.

Succesul „Casei de deces"
a blocului pensionarilor

Ajutoarele date familiilor Rensionarilor înscriși la Casa de dcces și la curent cu cotizația: dela 2 | 6 la 7 | 9 a. c.

Balmez N.	lei	2484
Cerchez Agripina	„	3049
Petrașcu N.	„	3280
Tufescu N.	„	3380
Ștefăniu Ioan	„	3500
Balan Vasile	„	3512

Toți membrii Blocului pensionarilor sunt invitați a se inscrie la „CASA DE DECES", care va putea da ajutoare însemnate, pe măsură ce numărul membrilor va fi mai mare.

Purgativul cel mai bun? Pilulele de Slănic

Franceza și Germana
(Continuarea din pagina I-a)

pe copil de mic a venera mama.

„Dacă maica-ți e în viață"
„Domnului să-i dai slăvire",
„Nu oricui îi e sortită"
„Astă mare fericire".

Ca invecinat, ne interesează Germanul și prin politica sa economică externă. Germania a putut până la războiul mondial să plaseze în mari cantități produsele sale industriale de calitate neîntrecută în toate statele din Europa centrală și mai ales din cea orientală, chiar la noi în țară circa 60 la sută din importul nostru. Această plasare a făcut-o Germania pentru clienții săi în condițiuni foarte avantajoase, prin modalitățile ușoare de plată și prin cheltuelile de transport reduse, mărfurile având a străbate un parcurs relativ mic.

Astfel limba germană, afară de faptul că este exponentul unei culturi vaste, specifice, de o importanță incontestabilă, este și limba comerțului european, precum cea engleză este limba negoțului transmaritim. Intr'o călătorie dela noi până în Franța, răzbatem foarte ușor, cunoscând limba germană, prin toate statele prin care trecem.

Introducând deci limba franceză și cea germană în liceele noastre, legiuitorii au urmărit sublimul scop, ca pria înțelegerea perfectă a acestor limbi, tineretul nostru să poată cuprinde cu spiritul său viu, creațiunile strălucite ale acestor națiuni, cele științifice, poetice, artistice, precum și cele pentru viața practică, creațiuni izvorând din vioiciunea și splendoarea geniului francez și din sériozitatea și profunzimea celui german.

Din această dublă altoire au rezultat oamenii noștri cei mai de seamă: M. Kogălniceanu, Petre Carp (Junker-ul prusac), Titu Maiorescu, M. Eminescu, Mareșalul Averescu ș. m. a.

Din felul însă, cum se prezintă astăzi absolvenții școalelor secundare, se vede că scopul acesta înalt n'a fost ajuns, când pășesc pragul Universității, al diferitelor Academii, sau intră în viața practică.

Cu alte străduinți și cu alte metode, trebuie deci să se aducă la indeplinire desăvârșită scopul legiuitorului, pentru ca vlăstarelor noastre să li se deschidă izvoarele vii ale culturii națiunilor acestora și ca urmașii noștri să fie așezați la acel nivel intelectual, pe care toată suflarea românească îl dorește.

I. REPCIUC

Al constipației inamic E pilula de Slănic.

A fost o vreme....
.....când ea nu întrebuința
Pasta de dinți NIVEA

Acuma este o plăcere a privi dinții ei de o albeață frapantă, sănătoși și rezistenți. Pasta de dinți Nivea, fabricată din cele mai alese materii prime, curăță dinții radical și întreține respirația proaspătă.
Spumează ușor, gust excelent.

In marginea actualității

Hașiștii

Alte ecouri de la solemnitatea de Duminică :

Grupul liberal H. a fost bine reprezentat, printr'o numeroasă echipă de parlamentari în frunte cu d. Petre Ghiață.

D. Victor Iamandi a venit în mijlocul „hașiștilor", întreținându-se cu ei afabil.

Toți aveau la butonieră litera H.

Sacrificații

Au fost prezenți, nu numai miniștrii parlamentari și înalții demnitari, ci și grupul „sacrificaților".

Din acest grup am notat pe d-nii: Leonte Moldovanu, fost președinte al Senatului Dorel Dumitrescu, fost guvernator al Băncii Naționale, N. Teodorescu, fost ministru de industrie, Victor Slăvescu, fost ministru de finanțe, N. Buduescu, fost subsecretar de stat, Tilică Stănescu, fost director general al siguranței, etc.

Reproșuri

S'a observat că d. Toma a făcut cerc, înainte de începerea solemniității, cu mai mulți deputați majoritari.

Intr'o discuție, d. Guranda, deputat și șef al organizației de Neamț, a reproșat fruntașului georgist :

— Nu sunteți liberali, asta-i nenorocirea !...

La banchet

La banchet, în mijlocul mesei se afla I. P. S. S. Mitropolitul Moldovii, având în dreapta pe d. Dinu Brătianu și în stânga pe d. Gh. Tătărescu.

In fața înaltului prelat se găsea d. general Atanasescu, comandantul corpului IV Armată, între d-nii miniștri M. Cancicov și Victor Iamandi, care la rândul lor aveau în dreapta și stânga pe d-nii primar Racoviță și prefect Zipa.

Un incident

In timpul mesei a avut loc un incident între un șef de autoritate și corespondentul unor ziare bucureștene.

D. Victor Iamandi a dat deplină satisfacție gazetarului.

Băutura

Comesenii au avut două regimuri la băutură.

Fruntașii au savurat un Cotnar vechi, iar ceilalți... vin obișnuit de masă.

S'au consumat 150 litri de cotnar, cumpărat de prefectură, de la sursă.

Banchetul a costat 75.000 lei.

Incordare

Solemnitatea de Duminică a provocat o vie încordare între guvernamentali și georgiști.

Declarațiile făcute de d. C. Toma unui ziar bucureștean, nu vor rămâne fără urmări politice.

REP.

Naț-țărăniștii

cred în precipitarea evenimentelor politice

Optimismul d-lui profesor G. Zane

In darea de seamă făcută aseară la clubul național-țărănesc, d. prof. G. Zane a arătat că după comitetul executiv, nu va mai putea fi vorba în viitor asupra chestiunei de tactică,— comitetul stabilind unanim o singură tactică în principiu și o singură metodă în execuție.

Orice derogare dela acest vot al comitetului implicând automat consecințele firești.

După aceia d. Zane a mai subliniat că n'a putut fi nici un moment vorba de vre'o acțiune personală a d-lui prof. Costăchescu.

D. Costăchescu a întreprins o acțiune de partid extrem de utilă și în consenz deplin cu d. Mihalache, care a exprimat în comitet în mod public mulțumiri și recunoștiință profesorului ieșean.

In încheiere, anunțând campania anti-revizionistă, d. Zane și a exprimat, nu numai impresiile asupra puterii masive pe care o reprezintă partidul național-țărănesc, *dar și sentimentul că evenimentele politice tind să se precipite pentru a pune partidul nat-țărănesc în situația de a-si realiza programul.*

Campionate de Tennis la Iași

cu participarea celor mai vestiți jucători români

Duminică 4 Octombrie și Luni 5 Octombrie se va disputa, pe terenurile dela s'randul ieșan, un campionat care vine imediat după campionatul național din București și constitue, împreună cu acesta, cel mai de seamă eveniment din acest an în materie de tennis.

In adevăr, toate gloriile tenisului românesc și-au dat întâlnire în Iași în cursul acestor două zile. Pe lângă Schmidt și Caralulis, D-na Z. Poper-Zisovitz (din Oradea) și D-ra K. Szomogy (din Arad), care sunt astăzi cele mai bune rachete ale noastre masculine și feminine, Schmidt fiind, după cum se știe, campionul României înaintea lui Caralulis. Vor mai juca pe courturile ieșene D-na Roncea de la „Doherty", D-ra Z. Hossu (din Cluj); precum și tenismenii de clasă Hamburger, Botez, Grad, Todorovsky și Cristescu. Cluburile din Iași, din Chișinău, din Cernăuți și din P.-Neamț vor avea deasemeni reprezentanții lor calificați.

Se poate spune că nici odată Iașul sportiv nu a fost convocat la o competiție de așa amploare. Tennis-Clubul din Iași, care a organizat cu sacrificii însemnate exibiția aceasta, merită toate laudele, și afluența publicului va fi o răsplată binevenită. Programul celor două zile va fi comunicat, de altfel, cititorilor noștri în timpul util.

O sinucidere dramatică la Chișinău

Chișinău 29.—La locuința ei din str. Cugnecinaia s'a sinucis eri, prin strangulare, Malca Rozenfeld, eroina procesului care a pasionat acum câtva timp întreaga lume.

Malca Rosenfeld a apărut în fața juraților sub acuzarea că și-a omorât mama vitregă. Ea a fost achitată.

Respinsă de toate rudele părăsită de părinți de prieteni, Malca Rosenfeld a dus o viață plină de mizerii.

Alaltăeri ea a venit să ceară ertare tatălui ei, dar a fost alungată.

Cadavrul sinucigașei a fost trimis la morgă.

COR.

Se amână alegerile dela Camera de Muncă?

Intervenții la d. ministru Nistor

Putem afirma că s'au făcut intervenții pe lângă d. ministru Nistor, de a se amâna alegerile, pentru Camera de muncă din Iași.

Ministrul muncei a promis aceasta la solemnitatea de Duminecă, adăugând că va soluționa azi, în Capitala aceasta cerere, sprijinită și de unii parlamentari.

Alegerile ar fi să se efectueze abea peste două luni.

DAN

Deschiderea anului cercetășesc

Frumoasa serbare dela Liceul Național

In cadrul unor grandioase festivități, a avut loc Duminecă dimineață la Liceul Național, o mare adunare cercetășească.

La această serbare au luat parte reprezentanții autorităților civile și militare printre care notăm pe d-nii : General Racovitză, părintele prof. univ. Valeriu Iordăchescu, Colonel Turculeț, comandantul Reg. 13 Dorobanți, Colonel Sâmboteanu, Comandantul cercetașilor din țară, Gh. Stamboliu, Directorul Liceului Național, Dr. N. Gh. Cădere, Medicul Șef al Municipiului Iași, etc. precum și delegați ai cohortelor cercetășești din celelalte orașe și reprezentanții școlilor secundare din localitate.

A participat și un număr de 150 de cercetași din București, conduși de d. Colonel Sâmboteanu.

Serbarea a început printr'un serviciu divin, oficiat de un sobor de preoți, după care a urmat seria cuvântărilor.

Primul a vorbit d. colonel Sâmboteanu, Comandantul cercetașilor din țară, arătând importanța educației strejărești. D-sa accentuiază rolul tineretului înregimentat în aceste grupări și îndeamnă cercetașii la muncă, pentru binele și propășirea țării,..

I-a cuvântul d. Gh. Stamboliu, directorul Liceului Național, care printr'o înflăcărată cuvântare, insistă asupra necesității strejăriei. D-sa aduce salutul profesorimii ieșene și promite tot concursul.

Au mai vorbit d. profesor Ric și alți oratori, iar la urmă cohortele și delegații centuriilor cercetășești au defilat în fața Liceului.

Cu prilejul acestei înălțătoare serbări, s'a sfințit troița ridicată de Centuria I-a, în curtea Liceului Național.

REP.

Cronica judiciară

Eșire din indiviziune — D. Filip E. Odoni din Mihălășeni jud. Botoșani, a cerut justiției să dispue ieșirea d-sale din indiviziunea moștenirei Elenei Vasiliu din Iași — moștenitori comuni fiind reclamantul, d-na Lucia Tujan din Iași str. Speranței și d. dr. Demetre Vasiliu din Câmpulung.

*

Amenințare cu moartea — D. Ion Ștefănescu inspector la Soc. Fiducitatea, a reclamat parchetului că ar fi fost amenințat cu moartea de un anume Vasile Radu din str. Uzinei.

*

Dosar clasat — Cabinetul de instrucție a clasat dosarul cercetărilor privind unele nereguli de la Soc. Veteranilor din război — reclamate de d. Ion Pălăduță, membru al acelei asociațiuni.

Insușire de bani — Cabinetul 2 instrucție a emis ordonanță de dare în judecată pentru însușire de bani, a factorului poștal Victor Alexandrescu din Iași.

Acesta și-a însușit suma de 20 mii lei din mandate poștale.

*

Copil rău. — Natalia Nicolau din str. Zlataust a cerut justiției să dispue internarea într'o casă de corecție a fiului ei Dumitru Nicolau, care este un element cu purtări rele.

REP.

Leac contra beției !

Nostima reclamație în cercetarea parchetului ieșan

O nostimă reclamație a fost prezentată parchetului de către d. Marin Sârbu din str. Sft. Lazăr 37.

Numitul se plânge împotriva soților Maria și Ion Văduvu din str. Zefir 3, susținând că aceștia i-au luat o sumă de bani promițându-i că-i vor da o doctorie cari să-l lecuească de patima beției.

In schimbul banilor, aceștia i-au dat niște prafuri pe cari după ce le-a consumat s'a îmbolnăvit.

Insănătoșindu-se, a constatat, nu numai că nu s'a lecuit de beție, dar chiar simte nevoia de a bea.... mai vârtos.

Reclamantul cere acționar ea acestora pentru excrocherie.

Se cercetează. REP.

Informații

x D. ministru Negură a vizitat eri Cotnarii, — interesându-se de nevoile celebrei podgorii și promițând că va satisface doleanțele podgorenilor.

x Societatea „Armonia" pentru ajutor reciproc al funcționarilor de ferărie și drogherie din Iași, face prin prezenta cunoscut colegilor, că singurul ei candidat pentru alegerea dela Camera de Muncă, este d. I. Șmilovici, conform hotărârei comitetului, cu proces-verbal No. 32.

x Tot Iașul se oglindește în caricaturile lui Godell expuse în str. Lăpușneanu vis-a-vis de „Moca" (Pasajul „Moscu").

Expoziția lui Godell a avut o primire strălucită din partea ieșenilor cari au admirat noul gen de caricaturi-oglindă.

x Duminică 4 Octombrie 1936 va avea loc la căminul cultural „Galata", o serbare culturală precum și conferința d-lui avocat Gh. Chiriițescu tratând despre: **„Hitlerism, fascism, comunism"**. Inceputul la ora 3 fix.

x La sediul Asociației funcționarilor Particulari din Palatul Camerei de Muncă (Hotel Traian) are loc astăzi Marți 29 crt. ora 9 seara o ședință de breaslă.

La ordinea de zi, alegerile pentru Camera de Muncă.

Va participa și d. senator Alfons Herovanu.

x Asociația generală a medicilor Filiala Iași roagă pe colegii medici să se întrunească Mercuri 30 Septembrie ora 20 jum. în sala automobil clubului din str. Mârzescu fost Banca Dacia.

In discuție, chestiuni foarte importante.

x Se aduce la cunoștiința populațiunei evreiești că în ziua de Joi (prima zi de Sucot) între orele 7 și 9 seara, abatoarele de păsări vor fi deschise.

Populația este rugată de a se aproviziona din timp cu chitanțele necesare, fără de care tăerea nu se va efectua.

La bătături — oricât de vechi, de adânci, de dureroase, numai „Coricol".
Depozit: Farmacia Pollak
Str. Ștefan cel Mare. Telefon 235

Expoziția de Păsări-Dumping

Asociația Crescătorilor de Păsări din Iași, de sub conducerea apreciatului avicultor A. Tinculescu, aduce la cunoștința generală că Expoziția de păsări ce este deschisă în str. I. C. Brătianu nr. 146 (alături de magazinul „Cuibul Păsărilor") mai rămâne deschisă până în seara zilei de Joi 1 Octombrie a. c. Aceasta datorită faptului că majoritatea păsărilor s'au reținut din cauza prețului extrem de avantajos, astfel că fiecare gospodar își poate procura păsări de rasă cu prețuri ieftine.

x **A fi frumoasă și atrăgătoare** este problema ce rezolvă **Crema Miraculoasă**. Această cremă distruge petele și coșurile de pe obraz, albește și catifelează pielea dându-i un parfum delicios. Depozit Farmacia Dr. Ratianu, Cuza Vodă No. 48.

Informații

x **Dl. Profesor Dr. C. I. Parhon** *va consulta în Iași— Miercuri 30 Septembrie între orele 4—6 p. m. la Dl. Doctor Adrian Ștefănescu. Str. I. Gh. Duca 16 (fostă Muzelor).*

x *Dl. Dr. Filip Stein* reintors din străinătate și-a reluat consultațiile în str. I. C. Brătianu No. 112 pentru boli și operații urinare (rinichi, beșică, prostată), venerice—syfilis. Consult. 8—9 1/2 a. m. și 3—6 și 7 1/2—9 p. m.

x *Dr. M. Segal* — medic de spital — specializat la Berlin, consultă și operează boli de nas, gât și urechi în strada Ștefan cel Mare 68 (casele Daniel) între 3-7 p. m. Telefon 560.

x *Doctor L. Cazac-Averbuch* și-a instalat un aparat de *unde ultra-scurte* cu lampa dc emisiune *(Ultratherm)* Str. Stroescu No. 18. Telefon 185.

x Părinți, îngrijiți-vă copiii slăbiți și anemiați de munca intelectuală (a școlii), dându-le Siropul Iodoferat cu fosfor Werner, specific pentru copiiii anemici, rachitici și scrofuloși. Preparat de Farmacia Werner-Iași. 2

x Pentru „Monitorul Oficial" orice publicații se primesc la ad-ția ziarului „Opinia".

V'ați intoxicat ? Luați îndată Pilule de Slănic

DE INCHIRIAT brutăria din str. C. Negri 39 cu începere dela 26 Oct. 1936 proprietatea Ep. Bisericei Armene. A se adresa str. Bis. Armeană 22.

DE INCHIRIAT în str. Ștefan cel Mare 41, apartament compus din trei odăi, bae și bucătărie, intrare separată la stradă, recomandabil pentru liber profesionist. A se adresa la proprietar.

DE INCHIRIAT odae mobilată intrare complect separată, cu balcon, apă în odae, 3 minute Piața Unirei, aproape de Facultăți. Tăutu 11.

PILULA de SLANIC

...un picior frumos atrage toate privirile ● Un ciorap fin și elegant îi avantajează linia și dă siluetei o prestanță deosebită ● Ciorapul BALI, datorită țesăturei sale speciale, se mulează perfect pe picior dându-i o formă splendidă

Ocazie rară pentru că lichidează
Doritorii care vor să se servească cu vin de
COTNAR VECHI cu 40% reducere
să poftească la renumitul local **Manaș Canter**
STR. LOZONSCHI vis-a-vis de Sem. Veniamin Cost.
SE GĂSESC ȘI BUTOAIE DE VÂNZARE

Pilulele de Slănic: purgativul ce nu face dureri.

Epitropia G-rală a Casei Sft. Spiridon din Iași

Aduce la cunoștința generală că în ziua de 2 Octombrie 1936 ora 10 dim. va ține licitație publică cu oferte închise în Cancelaria Epitropiei din Iași Str. I. C. Brătianu No. 144, pentru vânzarea spre exploatare a parchetelor din pădurile notate mai jos :

1) Pădurea Blăgești seria Valea lui Ion Com. Blăgești jud. Bacău, parchetele No. 1 și 2, exploatabile în anii forestieri 1936—38.

2) Pădurea Băcești Comuna Băcești județul Roman, parchetele No. 22 și 27 exploatabile în anii forestieri 1936—38.

3) Pădurea Roșiești județul Fălciu, parch. No. 26 și 27 exploatabile în anii forestieri 1936—38.

4) Pădurea Unțăști Comuna Unțăști jud. Tutova, parch, No. 22 și 23 exploatabile în anii forestieri 1936-38.

5) Pădurea Sănăuți Comuna Sănăuți jud. Dorohoi, parchet. No. 4 și 5 exploatabile în anii forestieri 1936—38.

6) Pădurea Bumbăta Com. Vetrișoaia jud. Fălciu parch. No. 1, 2 și 3 exploatabile în anii forestieri 1936-38.

Concurenții pentru a putea fi admiși la licitație vor depune o garanție de 5% în numerar sau efecte garantate de Stat la cursul zilei.

Licitația se va ține în conformitate cu art. 88—110 din L. C. P. și a Regulamentului O. C. L.

Caetele de sarcini și ori ce alte informațiuni se pot vedea în orice zi de lucru între orele 9—13 la Serviciul Silvic Central al Casei.

După un chef oricât de mic Luați pilule de Slănic

Deînchiriat
casă modernă, elegantă, spațioasă. Aleea Ghica Vodă 108; a se adresa str. Lascar Catargi 20.

Sureri de cap migrene — Vindecă: DALIN

DOCTOR
A. Dascăl
Boli interne
Venerice și Sifilis
Tratamentul bolnavilor și la barbați și femei.
Diathermie urologică generală.
Consultații și tratamente 7 1/2—10 a. m. și 2—9 seara
Duminica 9—12 a. m.
Iași, str. Cuza Vodă 4 vis a vis de Camera de Comer

Parcele de vînzare în Alea Principesa Maria

A se adresa la Banca Emanoil Marcovici, Iași str. Ștefan cel Mare No. 15.

Doamna
Dr. C. Parhon Ștefănescu
Medic Primar al Spit. Socola
Boale nervoase și ale glandelor cu secrețiuni interne
Consult. 2—4 p. m.
Strada I.C. Duca No. 16 (fostă Muzelor)

Dr. GANCEVICI
consultă
BOLI DE PIEPT
str. Lăpușneanu No. 19
Luni, Mercuri și Vineri
între orele 1—4 p. m

ULTIMA ORĂ

Agitaţia în jurul problemei monetare

Atitudinea Statelor - Repercusiunea în Romînia

Bucureşti 29. — Mai multe Burse din Europa sunt închise depe urma devalorizărei monedei statelor respective.

Se aşteaptă să se poată hotărâ o cale nouă de urmat în viaţa economică şi financiară.

Până acum *şi-au devalorizat* valuta Franţa, Elveţia, Olanda, Belgia şi Grecia ; *nu devalorizează* Turcia, Lituania, Polonia, Bulgaria, Germania şi Ungaria ; *sunt în espectativă* Austria, Suedia, Jugoslavia, Cehoslovacia, Anglia, Statele-Unite şi România.

Efectul în România

La noi devalorizarea francului francez şi elveţian a provocat o vie agitaţie între deponenţii care au depozite şi plasamente în Franţa şi Elveţia.

Deponenţii români fac sforţări să-şi salveze capitalurile, căutând formule de noi plasamente.

Bursa din Bucureşti a cunoscut eri o mare animaţie. Francul francez a fost negociat la 9 lei.

In cursul acestei săptămâni guvernul va examina situaţia provocată de devalorizarea francului francez şi va lua măsuri pentru a evita pagube economiei noastre.

După unele calcule, exportatorii români care au angajamente în Franţa, Olanda şi Elveţia, vor pierde circa 150 milioane lei.

In camera franceză

Paris 29 — Proectul monetar a venit eri în discuţia Camerei franceze.

După explicaţiile d-lui Vincent Auriol, ministru de finanţe proectul a fost luat în prealabil în considerare cu 344 voturi contra 246.

Şedinţa a continuat toată noaptea. Se aşteaptă cuvântul d-lui Leon Blum.

In curând

O mişcare în diplomaţia noastră

Bucureşti 29.— In cercurile diplomatice se afirmă că faţă de trecerea la pensie şi deplasările câtorva miniştrii plenipotenţiari, va avea loc în curând o largă mişcare în diplomaţie.

Sunt vacante posturile de miniştrii la Budapesta, Viena, Praga, Atena şi Varşovia.

*

La sfârşitul acestei săptămâni va avea loc un consiliu de miniştri la care dl. Victor Antonescu va face un amănunţit raport asupra evenimentelor internaţionale şi a poziţiei României în situaţia actuală externă.

ARTA desăvârşită a lucrului de mână în PERDELE, CUVERTURI, FEŢE DE MESE etc. o admiraţi la EXPOZIŢIA MAGAZINULUI 1

„LA GHEM"

STR. ŞTEFAN CEL MARE 2 (lângă Fraţii Hirsche iso't ·)

ORA 12

A demisionat preşedintele Spaniei?

Paris 29.— Agenţia „Rador" transmite ştire că radio Tenerifa a anunţat demisia preşedintelui Azana.

Anarhiştii din Madrid au încercat să pună mâna pe putere.

Generalul Franco a declarat că se îndreaptă grabnic spre Madrid, pentru a pune capăt tulburărilor din capitală.

Dl. Titulescu mulţumeşte

acelor care s'au interesat de starea d-sale

Bucureşti 29.—Dl. Titulescu publică în „Universul" de astăzi, o mulţumire adresată tuturor acelora care s'au interesat de starea sănătăţii d-sale în timpul cât a fost bolnav.

*

St. Moritz 29. — D-rul Rupaner a declarat aseară ziariştilor : „în câteva zile sper să pot spune că dl. Titulescu a intrat în covalescenţă.

Dl. Titulescu nu va mai avea stăpâni şi va putea face ce doreşte".

Manevrele militare

Bucureşti 29.—Odată cu manevrele care vor avea loc în primele zile ale lunei Octombrie, se vor face şi câteva razii militare. Planul acestor razii va fi întocmit de comandamentele teritoriale.

V'aţi intoxicat? Luaţi îndată Pilule de Slănic

Discuţia devalorizării monetare

în Camera franceză

Paris 29.— In şedinţele de astă noapte şi azi dimineaţă, Camera franceză a discutat pe articole legea pentru devalorizarea francului.

S'au votat până acum 8 articole.

Intr'un articol a prevăzut că legea devalorizării nu se aplică la angajamentele internaţionale, făcute pe bază de franc-aur,

Alt articol fixează proporţia de 43 miligrame aur pentru noul frac.

Simularea atacului aerian asupra gării Iaşi

Interesantele demonstraţiuni de ieri

Bombardamentul aerian simulat asupra gării locale, a impresionat ieri întregul public ieşan.

Demonstraţiile au fost abil conduse de d. *Lt.-Colonel Mihăescu C.*, directorul Centrului de instrucţie A. P. c. f. r. şi delegatul Marelui Stat Major.

Desfăşurarea exerciţiilor de zi a început la ora 11,38 prin şueratul sirenelor şi clopote de biserici care dădeau alarma. Echipele de poliţie şi control au început să evacueze personalul ceferist, îndreptându-l spre adăposturi. Un escadron de cavalerie, fiind surprins în timpul îmbarcărei, încetează operaţiunile şi se camuflează. După câteva minute apare o escadrilă de avioane care începe un viu bombardament asupra gării,

Unităţile noastre de artilerie anti-aeriană intră în acţiune şi execută trageri asupra avioanelor. Deodată apare aviaţia de vânătoare şi angajează o luptă primejdioasă ce durează 15 minute. Sirenele dau semnalul de încetare a alarmei. Echipele de cercetaşi de gaze — îmbracaţi în costume speciale — identifică locurile gazate; apoi, echipele de desinfectare le desinfectează cu clorura de calciu. Personalul cfr. părăseşte adăposturile cu masca pe faţă şi reia serviciul.

Secţiile de pompieri sosesc fulgerător sub comanda d-lui căpitan Streinu şi încep operaţiile de stingere a incendiilor provocate de bombele duşmane.

Personalul gazat e transportat la postul de triaj. Un tren cu materiale sanitare—bombardat—soseşte în staţie pentru desinfectare.

La ora 13 exerciţiile încetează. Speackerul anunţă pierderile pricinuite de atacul duşman : 30 de gazaţi, 20 persoane cu răni pe corp, picioare şi cap, 10 răniţi din cauza dărămăturilor, 15 asfixiaţi din cauza fumului şi 10 loviţi în învălmăşeală.

*

Seara s'a repetat aproape identic exerciţiile din timpul prânzului, minus bombardamentul avioanelor al căror huruit a fost admirabil imitat de sgomotul ce-l făcea motorul unei motociclete. Au asistat peste 3000 de oameni.

La această demonstraţie a luat parte d. general Anastasescu, noul comandant al Corpului 4 Armată, iar autorităţile civile erau reprezentate prin d. ajutor de primar Pascu Stanciu.

După sfârşitul exerciţiilor, unităţile au defilat în faţa d-lui General Anastasescu care l-a felicitat pe d. Lt. Colonel Mihăescu C., organizatorul acestor interesante demonstraţiuni.

P. Mc.

Un elev de şcoală militară

se împuşcă în tren

Bucureşti 29.—In trenul Bucureşti-Târgovişte s'a produs eri o dramatică sinucidere.

Elevul Radu Bolintineanu din anul trei al şcolei de cavalerie din Târgovişte şi-a descărcat un glonte de revolver în inimă.

In agonie, sinucigaşul a fost transportat la spital.

O mireasă naşte la nuntă!

Bucureşti 29.— In timp ce dl. Tătărescu se afla la Iaşi, a avut loc la Conacul moşiei d-sale dela Poiana în prezenţa d-nei Tătărescu, cununia a 320 perechi. Una dintre mirese a născut în casa primului ministru.

Demonstraţia ţărănistă din Bucureşti

Bucureşti 29— D. Aurelian Bentoiu, subsecretar la interne, a aprobat ca demonstraţia naţional-ţărănistă pentru aniversarea a 10 ani de la înfiinţarea partidului, să aibă loc la 11 Octombrie în Capitală.

Casa din Galaţi a lui Cuza-Vodă

Galaţi 29. — Azi se licitează în localitate cumpărarea vilei lui Cuza-Vodă.

Concurcază şi d. Corneliu Codreanu.

Vizita d-lui ministru Dr. Angelescu

la Ateneul de lângă biserica Sf. Haralambie

După terminarea festivităţilor desvălirii statuii lui Mârzescu, înainte de banchet, d-l ministru D-r Angelescu însoţit de Părintele Niculea, de d-nii inspectori şcolari : C. Ionescu şi Motăş, de preotul prof. Valeriu Iordăchescu, Prof. Obreja-Iaşi şi Pr. Vuza, au vizitat Ateneul popular ridicat în cartierul Sărăriei, de Păr. Niculea.

D-l Ministru Angelescu, care a ajutat în parte, la terminarea ateneului, a rămas profund emoţionat cetindu-şi numele pe frontonul ateneului. In adevăr ateneul popular poartă numele : *„Dr. C. Angelescu"*, ca un omagiu adus de preoţimea ieşană, prin Păr. Niculea Ministrului culturii naţionale, pentru zelul cu care a apărat şi sprijinit drepturile clerului şi bisericii ortodoxe.

D-l ministru Angelescu a stat aproape 1 | 2 oră, admirând înfăţişarea frumoasă şi impunătoare a acestui ateneu şi a clopotniţei monumentale din faţă; a rămas pe deplin mulţumit de felul cum se prezintă în interior sala de conferinţe, scena, decorurile mobilierul din sală, interesându-se amănunţit de soliditatea clădirii. Planul cum a fost executat acest ateneu este unic în felul său şi este unul dintre cele mai frumoase aşezăminte culturale ce sunt clădite în ţară, — a declarat d-l ministru Angelescu.

Păr. Niculea a fost călduros felicitat de ministrul şcolilor, pentru munca ce a depus în realizarea acestei opere culturale într'un cartier curat românesc,

D-l Ministru Angelescu a vizitat şi dispensarul medical care s'a înfiinţat pe lângă acest ateneu, făgăduind personal înzestrarea dispensarului cu instrumentele necesare, apoi a vizitat biserica Sf. Haralambie, admirând frumuseţa arhitectonă şi a picturii din interior cum şi curăţenia exemplară din biserică.

Şi-a exprimat însă şi o dorinţă, ca Primăria să exproprieze clădirea din faţa Ateneului şi a Bisericii pentru a se deschide o perspectivă cât mai largă în faţa acestor aşezăminte atât de frumoase : Biserica şi Ateneul cultural.

Inaugurarea Ateneului : „Dr. C. Angelescu" va avea loc în cursul lunii Octombrie. Ziua solemnităţii se va fixa în decomun acord de d-nii Miniştri Angelescu şi Victor Iamandi, care vor participa la deschiderea Ateneului dimpreună cu I. P. S. Mitropolit şi celelalte autorităţi locale.

După solemnitatea deschiderii Ateneului va urma o agapă în aula Seminarului Veniamin Costache, cu care prilej preoţimea ieşană va sărbători pe Miniştrii : instrucţiunii şi cultelor. REP.

Dramaticul sfârşit al farmacistului Emil Grozea din Iaşi

Ieşenii au rămas penibil impresionaţi de moartea cunoscutului farmacist ieşan Emil Grozea, proprietarul farmaciei Konya din str. Lăpuşneanu.

Farmacistul ieşan suferea de câţi-va ani de o boală grea, al cărui diagnostic nu s'a cunoscut decât acum în urmă. Emil Grozea a fost de câte-va ori în străinătate pentru a se tămădui.

La 1 Septembrie el a plecat la Dresda, în căutarea specialiştilor de acolo. De curând, familia a primit o scrisoare unde se relata că încă nu i se cunoaşte maladia. Zilele trecute, farmacistul a avut o sincopă şi a sucombat răpus după toate probabilităţile de o tumoare la creer.

*

Un destin crud urmăreşte familia Grozea.

Sînt vreo zece ani, de cînd d-na Grozea, soţia farmacistului ieşan, plecând la un congres profesional la Sibiu, a murit şi ea în condiţiuni tragice,— suferind un accident.

Farmacistul Grozea a lăsat trei fiice, dintre care cea mare e logodită cu un student dela facultatea juridică.

Rep.

Ministerul Muncii, Sănătăţii şi Ocrotirilor Sociale
Epitropia Generală a Casei Spitalelor şi Ospiciilor Sft. Spiridon din Iaşi

PUBLICAŢIE

Se aduce la cunoştinţa celor interesaţi că în ziua de 16 Octombrie 1936 orele 11 a. m. se va ţine în localul Epitropiei Generale a Spitalelor şi Ospiciilor Sft. Spiridon din Iaşi, Str. I. C. Brătianu Nr. 144, licitaţie publică pentru furnizarea păcurei, combustibil necesar Spitalului Central şi Institutului Grigore Ghica Vodă din Iaşi, cantitate până la 120 vagoane.

Licitaţia se va ţine în conformitate cu art. 88—110 incl. din L. C. P. Regulamentul O. C. L. normele publicate în M. O. No. 127 din 4 VI 934 şi a Oficiului de Raţionalizare ale Ministerului Industriei şi Comerţului şi condiţiunile prevăzute în Caetul de Sarcini.

Toate persoanele care vor lua parte la licitaţie, vor depune pe lângă ofertă şi o garanţie de 5% în numerar sau efecte garantate de Stat, pe valoare de numerar la cursul zilei.

Ofertele se vor face numai în conf. cu Caetul de Sarcini care stă la dispoziţia amatorilor în fiecare zi, între orele 11—12 a. m. în biroul Serv. Technic al Casei din Iaşi.

Şeful Serv. Technic, Kieser
Secretar, D. V. Samson

Pentru închirierea apartamentelor specificate mai jos din imobile din localitate, luate în posesie:

1. Din imobilul D-nei Sofia Goldştein, Stradela Armeană No. 2: O cameră, antret şi bucătărie, ocupate de Dl. Caner; 2. Din imobilul moşt. Kohr, Str. Carol No. 40 42; a. Două camere şi bucătărie, ocupate de Sublt. Mircea Scobai; b. Garajul ocupat de Domnul V i r g i l F e r i ş c. Două camere şi bucătărie, din care una ocupată de Banca Salariaţilor Publici sucursală Iaşi. 3. Din imobilul D-nei C. Ghika, Str. Carol No. 21.; a. Opt camere, parter şi subsolul clădirei pr n-c p. b. Garajul ocupat de Librăria Socec Iaşi. c. Grădina în întindere de circa 8000 m. p. 4. Din imobilul Marg. Ş t e f ă n e s c u, Str. Sf. Atanasie 5, Trei camere, antret, baie, bucătărie, subsol, ocupate de Profesor I. Mine ; Două camere, bucătărie şi antret ocupate de Dl. Maior Ambrozie; 5. Din imobilul S. şi M. Ulner, Str. Sărărie 15; a. O cameră, magazie, beciu, ocupate de Plut. Năsturaş. b. O cameră antret, magazie, ocupate de Dl. Amaftoaie c. O cameră şi bucătărie, ocupate de Plut. Mărănduc.

Toate apartamentele se închiriază cu începere de la 26 Octombrie 1936.

Ori ce lămuriri se dau în fiecare zi de lucru, la Serviciul Contencios al Creditului între orele 9-12 dimineaţa.

Director General
N. GHEORGHIADI
Sub Director, I. Soareo

Creditul Foncier Urban Iaşi
Serviciul Contencios

ANUNŢ

Se aduce la cunoştinţa publică că în ziua de 10 Octombrie a.c., orele 11 a. m., se va ţine licitaţie publică cu oferte închise în localul Societăţei Creditului Urban Iaşi Str. Lăpuşneanu No. 37

Se caută pentru postul de casieră de către sucursala unei instituţii din Bucureşti o tânără d-şoară prezentabilă având un s c r i s frumos. Ofertele cuprinzând pretenţiunile de salar se vor adresa urgent la ziar sub „Casieră".

V'aţi stricat stomacul ? Luaţi pilulele de Slănic

Purgativul cel mai bun? Pilulele de Slănic!

DIRECŢIUNEA GENERALA C. F. R.

AVIZ

Direcţiunea Economatului c. f. r. va ţine **JOI 15 OCTOMBRIE a. c., un concurs pentru admiterea a 42 candidaţi în Şcoala Medie de Economat.**

Inscrierile până la data de 1 Octombrie a. c.

Condiţiile se găsesc publicate în Foaia Oficială c. f. r. Nr. 886, care poate fi consultată la toate staţiile sau organele centrale şi exterioare c. f. r.

Gradul de cultură cerut : bacalaureat, şcoala superioară de comerţ, şcoala superioară de meserii, sau titluri echivalente.

No. 536-1017 coi.

Dir. Economatului

Condamnarea unui Plutonier

In şedinţa de azi dimineaţă, Consiliul de Război a condamnat la o lună închisoare pe Plutonierul-Major Cristea Constantin dela Cercul de Recrutare din Botoşani.

Plutonerul Cristea Constantin e vinovat de sustragere şi falşificare de acte publice.

Apărarea a fost reprezentată de d. Căpitan Otto Twers, iar acuzarea prin dl. Col. Buhanca.

Părul cărunt îşi recapătă culoarea cu „Pigmentol". Depozit. Farmacia Pollak Str Ştefan cel Mare Telefon 235

Cel mai eficace purgativ? Numai Pilulele de Slănic

Ştiri poliţieneşti

Afacere de bijuterii, suspectă

La d. Leon Goldenberg, bijutier din str. I. C. Brăteanu nr. 82, s'a prezentat Victor Maftei din Deleni-Vaslui care a vrut să-i vândă bijuterii de valoare de provenienţă suspectă, precum şi o diplomă pe numele Gh. Costinescu din str. Rahovei 6 Bucureşti.

Victor Maftei e cercetat la poliţie.

— Dl. I. Rosen din str. Socola 92 a reclamat poliţiei că i-a dispărut din serviciu serva Eufimia Iahova cu domiciliu cunoscut, însuşindu-şi lucruri casnice.

— A fost condusă la comisia V-a Elena Filimon din str. Păcurari nr. 1 care voia să vândă d-lui N, Nicolau din str. I. C. Brăteanu 101, îmbrăcăminte de provenienţă suspectă.

Funcţionarii judecătoreşti din Iaşi

în audienţă la ministrul de finanţe

Ministrul finanţelor d. Mircea Cancicov fiind Duminecă la Iaşi cu echipa ministerială, a primit în audienţă o delegaţie de funcţionari judecătoreşti compusă din d-nii I. Tudor, I. Sofrone, N. Teodorescu, M. Luchian, Paul Dimitriu, N. Sălceanu, I. Afanasiev şi I. Hoisescu.

Delegaţia a expus ministrului situaţia materială precară a auxiliarilor justiţiei, înmânându-i totodată şi moţiunea votată la ultimul congres ţinut la Iaşi.

Ministrul de finanţe a promis funcţionarilor că va acorda o atenţie deosebită doleanţelor prezentate. REP.

Al constipaţiei inamic E pilula de Slănic.

DOCTORUL R. DAMSKER
Medic de Spital
Str. Ghica Vodă No. 32
MEDICINA INTERNA
SIFILIS ŞI GENITO-URINARE
între 8—11 şi 3—7

După un chef oricât de mic Luaţi pilule de Slănic

DOCTOR SOLO SCHREIFEL
Specialist în Boli de piele Venerice, syfilis
Diagnostic precoce al syfilisului prin examenul ultramicroscopic
Diathermia
Raze Ultra Violete
consultaţii şi tratamente
7—10 dim. şi 2—9 seara
Str. Anastasie Panu 70
(vis-a-vis de Palatul Administrativ)